

KARGICAK
ANTALYA
P28-a-04-d-4-a

KARGICAK P28-a-04-d-4-a

ANTALYA İLİ ALANYA İLÇESİ KARGICAK BELDESİ
516 ADA 1 PARSEL
UYGULAMA İMAR PLANI DEĞİŞİKLİĞİ
GÖSTERİM

SINIRLAR

DOĞU PLAN SINIRI

BAĞLI İYET SINIRI

FENİCEL ALAN TOLLANMIŞ

YERLİK ALANLARI

YERLİK ALANLARI

YERLİK ALANLARI

YERLİK ALANLARI

YERLİK ALANLARI

YERLİK ALANLARI

YERLİK ALANLARI

YERLİK ALANLARI

YERLİK ALANLARI

YERLİK ALANLARI

YERLİK ALANLARI

YERLİK ALANLARI

YERLİK ALANLARI

YERLİK ALANLARI

YERLİK ALANLARI

YERLİK ALANLARI

YERLİK ALANLARI

YERLİK ALANLARI

YERLİK ALANLARI

YERLİK ALANLARI

YERLİK ALANLARI

YERLİK ALANLARI

YERLİK ALANLARI

YERLİK ALANLARI

YERLİK ALANLARI

YERLİK ALANLARI

YERLİK ALANLARI

YERLİK ALANLARI

YERLİK ALANLARI

YERLİK ALANLARI

YERLİK ALANLARI

YERLİK ALANLARI

YERLİK ALANLARI

YERLİK ALANLARI

YERLİK ALANLARI

YERLİK ALANLARI

YERLİK ALANLARI

YERLİK ALANLARI

YERLİK ALANLARI

YERLİK ALANLARI

YERLİK ALANLARI

YERLİK ALANLARI

YERLİK ALANLARI

YERLİK ALANLARI

YERLİK ALANLARI

YERLİK ALANLARI

YERLİK ALANLARI

YERLİK ALANLARI

YERLİK ALANLARI

YERLİK ALANLARI

P28-A-04-D-4-A

İLİ : ANTALYA

İLÇESİ : ALANYA

ADA/PARSEL : 516/1

PLAN ADI : ANTALYA İLİ - ALANYA İLÇESİ - KARGICAK BELDESİ

516 ADA 1 NOLU PARSEL

1/1000 ÖLÇEKLİ UYGULAMA İMAR PLANI DEĞİŞİKLİĞİ

AÇIKLAMA : ONAYLI UYGULAMA İMAR PLANININ KÜÇÜLTÜLMÜŞ HALİDİR.

DETAYLI BİLGİ İLGİLİ BELEDİYESİNDEN TEMİN EDİLEBİLİR.



15.05.2016

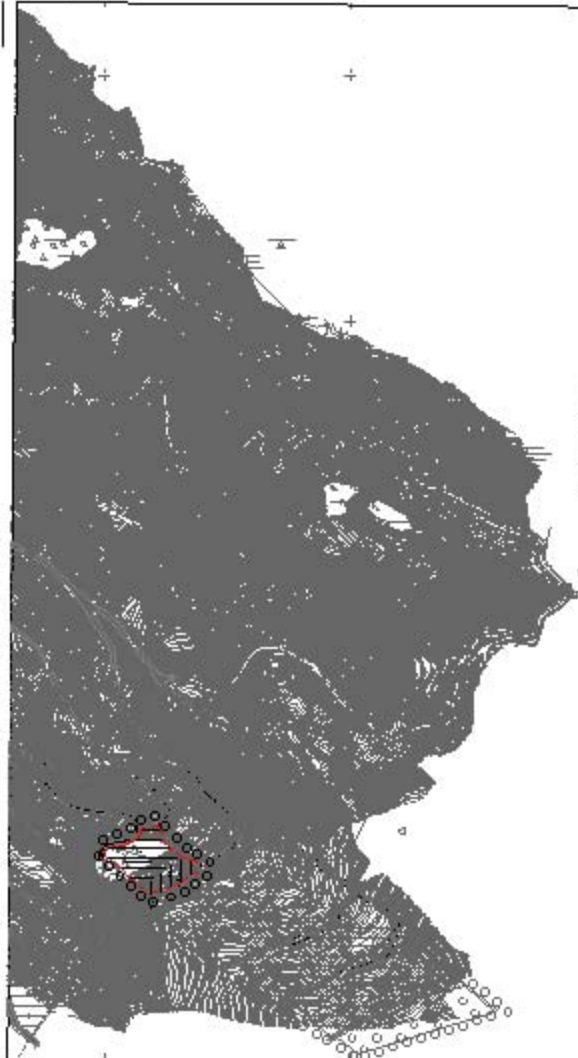
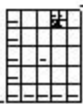

ANTALYA İLİ ALANYA İLÇESİ KARGICAK BELDESİ
516 ADA 1 PARSEL
-NAZIM İMAR PLANI DEĞİŞİKLİĞİ-

GÖSTERİM

SINIRLAR



ARAZİ KULLANIMI

KONUT YERLEŞİM ALANLARI



KENTSEL DÜZENLEMELER

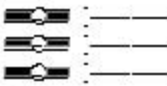

PLAN YÖNTEMLERİ

1. ÇEVRELERİ ALANI KARGICAK BELDESİ SINIRLARI İÇERİĞİNDE VEYA ALANI 516 ADA 1 NOLU PARSELİNİN İZİNİ ALARAK.
2. 1:5000 ÖLÇEKLİ NAZIM İMAR PLANI PLAN KODU UYUMLU VE PLAN ZARFI İÇİNE GİRMEKTEDİR.
3. TÜM YAPILAR DEĞİŞİR MÜKELLEMLERİNDE YAPILAMA YAPILAR HANGİNDE YÖNTEMLERİ HANGİ YÖNTEMLERİNDE ÇIKIŞI PROJELENDİRİLMİŞ VE İZİN ALINMIŞTIR.
4. BİRİNCİ PLANIN 1:5000 ÖLÇEKLİ İTİDİ HANGİNDE İZİN ALINMIŞTIR HANGİ YÖNTEMLERİNDE UYULACAKTIR.
5. OTOMAN YÖNTEMLERİNDE UYULACAKTIR. OTOMAN İFTİVAH ALANININ İZİNİ ALINMIŞTIR.
6. BU PLANLA YÖNTEMLERİNDE HANGİ YÖNTEMLERİNDE UYULACAKTIR. 1:5000 VE 1:10000 ÖLÇEKLİ BİRİNCİ PLANIN ÇEVRELERİNDE BİRİNCİ UYULACAKTIR YAPILAMA VE İZİN ALINMIŞTIR.
7. KENTSEL ÇEVRE ALANLARI ÇEVRE KENTİ ALANI İZİNİ ALINMIŞTIR YAPILAMA HANGİ YÖNTEMLERİNDE UYULACAKTIR. BİRİNCİ PLANIN İZİNİ ALINMIŞTIR İZİNİ ALINMIŞTIR.
8. BU PLANIN VE PLAN HANGİNDE İZİNİ ALINMIŞTIR VEYA HANGİNDE İZİNİ ALINMIŞTIR. İZİNİ ALINMIŞTIR VE İZİNİ ALINMIŞTIR İZİNİ ALINMIŞTIR VE İZİNİ ALINMIŞTIR İZİNİ ALINMIŞTIR.

İLİ : ANTALYA
İLÇESİ : ALANYA
ADA/PARSEL : 516/1
PLAN ADI : ANTALYA İLİ - ALANYA İLÇESİ - KARGICAK BELDESİ
516 ADA 1 NOLU PARSEL
1/5000 ÖLÇEKLİ NAZIM İMAR PLANI DEĞİŞİKLİĞİ
AÇIKLAMA : ONAYLI NAZIM İMAR PLANININ KÜÇÜLTÜLMÜŞ HALİDİR.
DETAYLI BİLGİ İLGİLİ BELEDİYESİNDEN TEMİN EDİLEBİLİR.

P28-A-04-D



Handwritten notes and signatures at the bottom right of the page.