

6/3/2014 TARİHLİ VE 2014/6100 SAYILI  
KARARNAMENİN EKİ

LİSTE

Sıra No	Yayla Adı	Bölge Müdürlüğü	İşletme Müdürlüğü	İşletme Şefliği	İli	İlçesi	Beldesi/Köyü	Alanı (ha)
1	Horu	Kahramanmaraş	Dörtyol	Dörtyol	Hatay	Dörtyol	Söğüt	31,48
2	Şihmahmut	Kahramanmaraş	Dörtyol	Dörtyol	Hatay	Dörtyol	Kuzuculu	2,39
3	Paşa	Kahramanmaraş	Dörtyol	Dörtyol	Hatay	Dörtyol	Çağlalık	26,46
4	Çınarlık	Kahramanmaraş	Dörtyol	Dörtyol	Hatay	Dörtyol	Kozludere	17,13
5	Fındık	Kahramanmaraş	Dörtyol	Dörtyol	Hatay	Dörtyol	Çağlalık	10,73
6	Domuzdamı	Kahramanmaraş	Dörtyol	Ufacık	Hatay	Hassa	Yukarıkarafakılı	15,60
7	Sofular	Kahramanmaraş	Dörtyol	Erzin	Hatay	Erzin	Yoncadüzü	10,16
8	Uzunçınar	Kahramanmaraş	Dörtyol	Erzin	Hatay	Erzin	Başlamış	9,94
9	Sarıalan	İsparta	Eğirdir	Aksu-Avşar	İsparta	Aksu	Yakaavşar-Yaka Köyü	14,00
TOPLAM YAYLA ALANI (ha) :								137,89

# HORU YAYLASI

BÖLGE MÜDÜRLÜĞÜ : KAHRAMANMARAŞ

İLİ: HATAY

İŞLEME MÜDÜRLÜĞÜ : DÖRTYOL

İLÇESİ: DÖRTYOL

İŞLETME ŞEFLİĞİ : DÖRTYOL

KÖYÜ: SÖĞÜT

PAFTA:ANTAKYA 036-B4

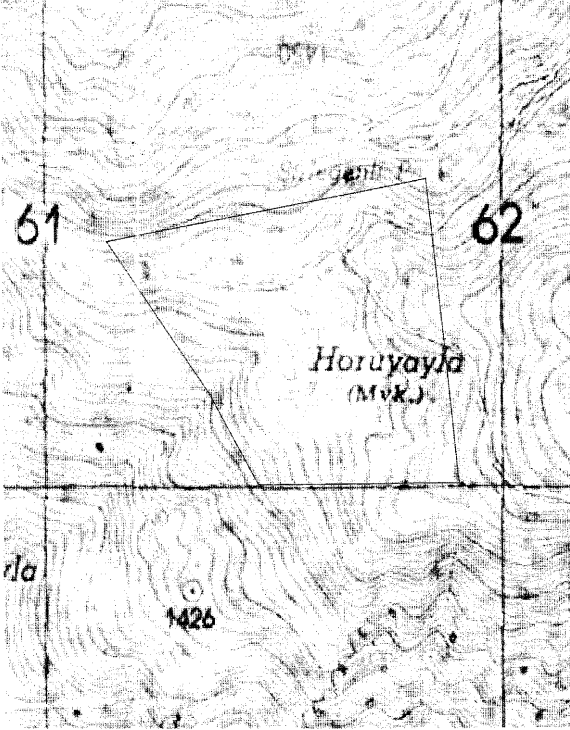

Yayla Sınırı : \_\_\_\_\_

Yayla Genel Alanı : 31.48 Ha.

Yayla Orman Alanı : 31.48 Ha.

No	Y	X	No	Y	X
4	281815.78	4074985.90	3	281885.93	4075282.01
2	281845.88	4075580.44	5	281475.72	4074982.01
6	281364.09	4075175.04	1	281143.41	4075467.11

Ada	Parsel	Noktalar	HesapAlan
HORU		1,2,3,4,5,6	314830.21

# ŞİHMAHMUT YAYLASI

BÖLGE MÜDÜRLÜĞÜ : KAHRAMANMARAŞ

İLİ: HATAY

İŞLEME MÜDÜRLÜĞÜ : DÖRTYOL

İLÇESİ: DÖRTYOL

İŞLETME ŞEFLİĞİ : DÖRTYOL

KÖYÜ: KUZUCULU

PAFTA:ANTAKYA 036-B4

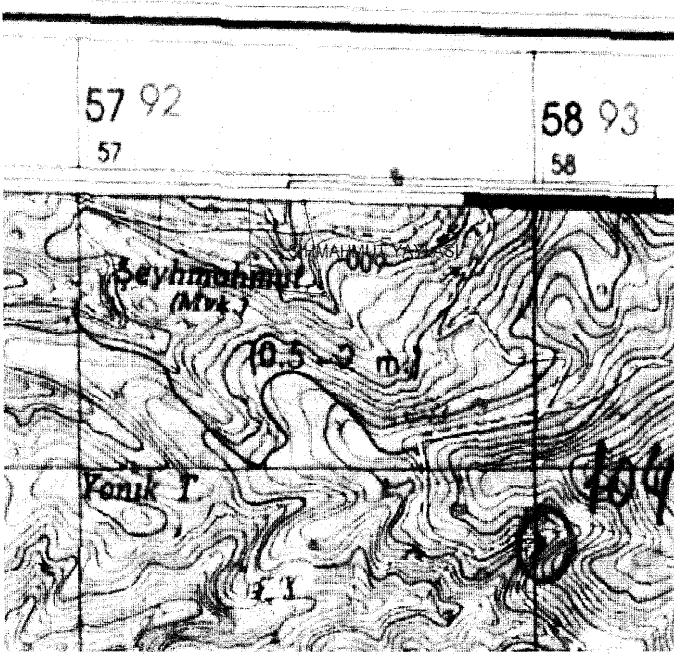

Yayla Sınırı :

Yayla Genel Alanı : 2.39 Ha.

Yayla Orman Alanı : 2.39 Ha.

NoİtaNo	Y	X	NoİtaNo	Y	X
3	257658.28	4084340.19	2	257613.47	4084618.54
4	257398.42	4084352.30	1	257395.80	4084620.30

Ada	Parsel	Noİtaİler	HesapAlan
ŞİHMAHMUT		1,2,3,4	23966,68

## PAŞA YAYLASI

BÖLGE MÜDÜRLÜĞÜ : KAHRAMANMARAŞ

İL: HATAY

İŞLEME MÜDÜRLÜĞÜ : DÖRTYOL

İLÇESİ: DÖRTYOL

İŞLETME ŞEFLİĞİ : DÖRTYOL

KÖYÜ: ÇAĞLALIK

PAFTA:ANTAKYA 036-B4

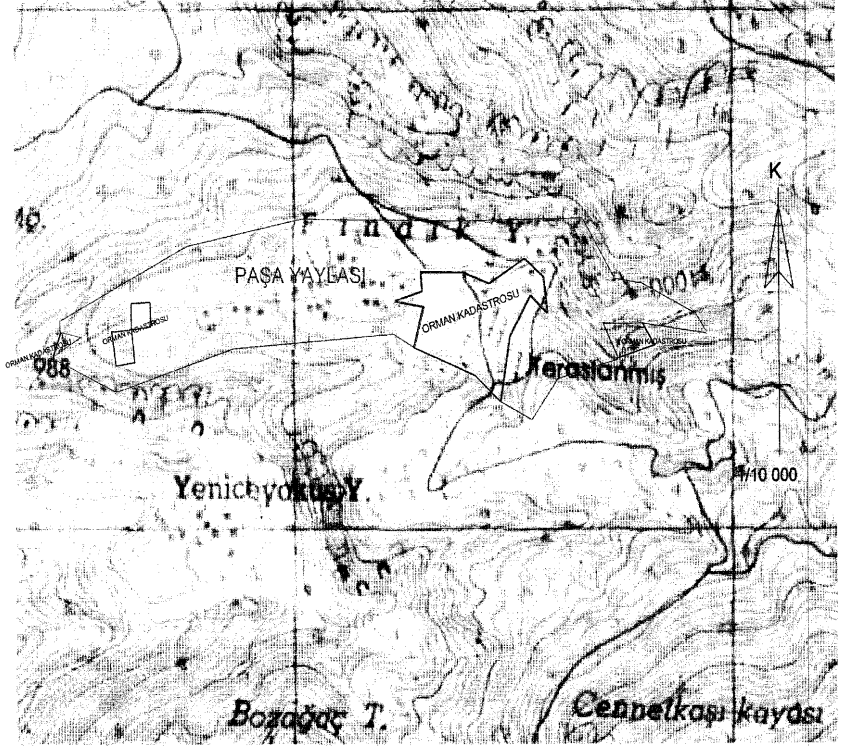

Yayla Sınırı : ————  
 Yayla Genel Alanı : 26.97 Ha.  
 Yayla Orman Alanı : 26.46 Ha.

NotlaNo	Y	X	NotlaNo	Y	X
9	257956.78	4073388.79 8	257934.88	4073404.77	
2012	257915.29	4073388.05 7	257912.40	4073463.37	
2014	257756.86	4073318.58 6	257751.76	4073472.46	
2011	257724.68	4073388.05 5	257679.01	4073586.13	
10	257821.58	4073280.98 91	257958.89	4073407.86	
96	257586.20	4073477.23 11	257562.51	4073202.32	
92	257580.47	4073441.84 88	257547.73	4073212.82	
93	257513.78	4073382.56 84	257482.53	4073237.99	
88	257487.94	4073468.48 87	257408.00	4073485.72	
4	257404.33	4073585.27 83	257318.41	4073420.60	
85	287315.58	4073450.33 86	257312.74	4073487.14	
96	257287.17	4073342.75 84	257253.29	4073431.83	
12	257250.14	4073368.83 3	257041.64	4073586.25	
13	256884.96	4073340.88 2	256781.33	4073536.37	
2004	256998.98	4073383.57 2003	256696.53	4073429.45	
2005	256602.94	4073313.12 2001	256656.39	4073378.85	
2002	256651.57	4073428.98 14	256620.35	4073256.27	
2006	256618.70	4073305.75 2007	256608.69	4073273.74	
2008	256541.70	4073382.27 2010	256493.37	4073273.74	
1	256483.12	4073382.86 2009	256476.18	4073322.95	

Adı	Pirel	Notlar	Hesaplan
PAŞA		1,2,3,4,5,6,7,8,9,10,11, 12,13,14,83,84,85,86,87, 88,89,90,91,92,93,94,95, 2001,2002,2003,2004, 2005,2006,2007,2008, 2009,2010,2011,2012,2014	264616.20

## ÇINARLIK YAYLASI

BÖLGE MÜDÜRLÜĞÜ : KAHRAMANMARAŞ

İLİ : HATAY

İŞLEME MÜDÜRLÜĞÜ : DÖRTYOL

İLÇESİ : DÖRTYOL

İŞLETME ŞEFLİĞİ : DÖRTYOL

KÖYÜ : KOZLUDERE

PAFTA:ANTAKYA O36-B4

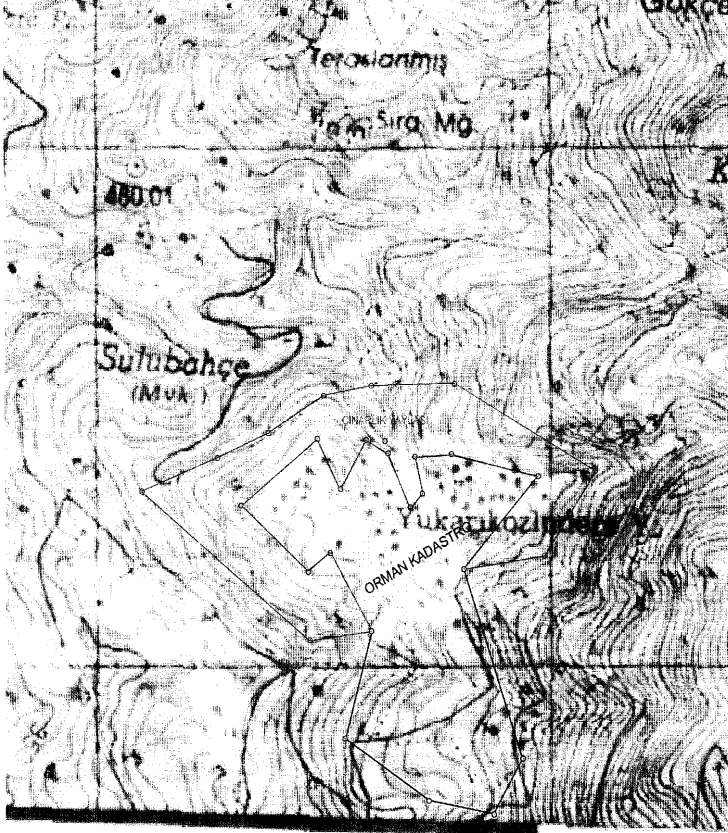

Yayla Sınırı : \_\_\_\_\_

Yayla Genel Alanı : 17.13 Ha.

Yayla Orman Alanı : 17.13 Ha.

NoitahNo	Y	X	NoitahNo	Y	X
8	256121.60	4071385.76	9	256010.25	4071202.42
2034	255996.68	4071387.31	2035	255832.72	4071177.23
7	255613.16	4071336.70	2033	255606.01	4071400.72
2031	255741.43	4071323.90	2032	255725.44	4071385.64
2030	255714.89	4071287.35	2029	255666.40	4071402.23
6	255633.07	4071532.86	2040	255628.91	4071956.67
2027	255617.79	4071426.46	X13	255582.19	4071135.60
2045	255561.75	4071332.58	2041	255538.95	4071208.83
5	255524.80	4071313.28	2044	255511.14	4071430.17
1	255493.38	4071038.20	2042	255489.91	4071171.77
4	255404.14	4071440.66	2043	255342.43	4071300.11
3	255291.17	4071362.62	2	255124.59	4071326.67

Ada	Parsel	Noitahlar	HesapAlan
ÇINARLIK		1,2,3,4,5,6,7,8,9,2027, 2029,2030,2031,2032, 2033,2034,2035,2040, 2041,2042,2043,2044, 2045,X13	171923,28

# FINDIK YAYLASI

BÖLGE MÜDÜRLÜĞÜ : KAHRAMANMARAŞ

İLİ: HATAY

İŞLEME MÜDÜRLÜĞÜ : DÖRTYOL

İLÇESİ: DÖRTYOL

İŞLETME ŞEFLİĞİ : DÖRTYOL

KÖYÜ: ÇAĞLALIK

PAFTA: ANTAKYA 036-B4

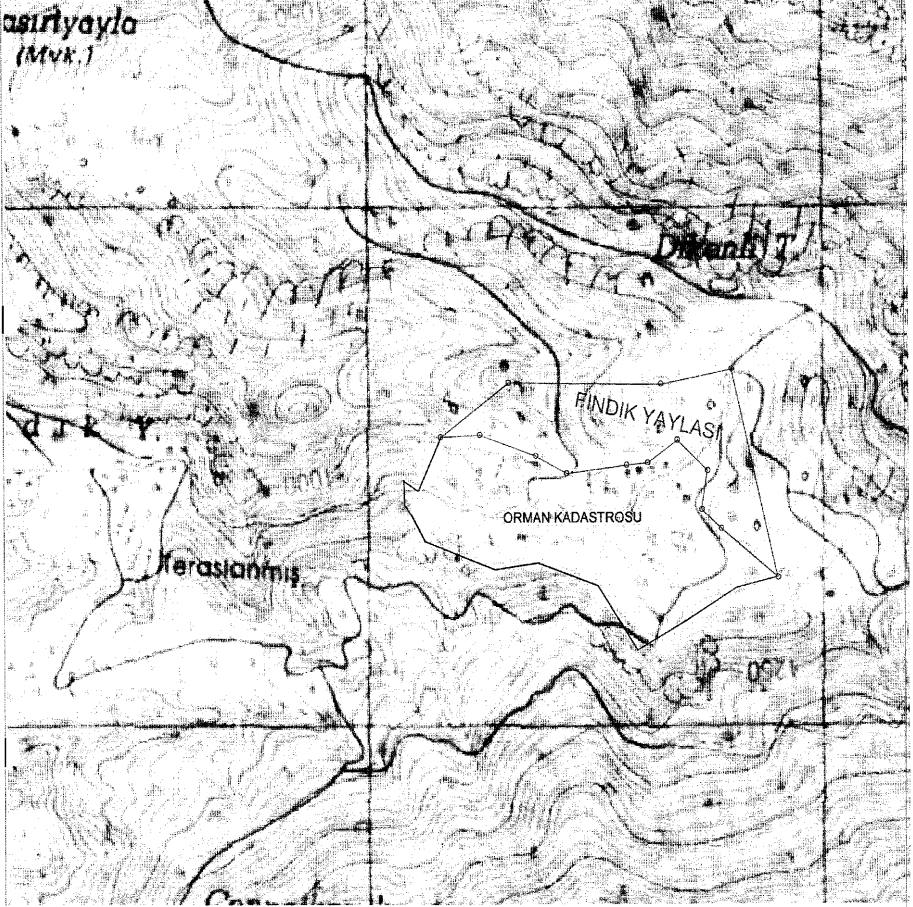

Yayla Sınırı : \_\_\_\_\_

Yayla Genel Alanı : 10.73 Ha.

Yayla Orman Alanı : 10.73 Ha.

Noitah	Y	X	Noitah	Y	X
5	258916.45	4073274.80	4	258816.50	4073677.93
6	258794.87	4073369.64	8	258785.15	4073481.47
7	258752.41	4073406.45	9	258886.81	4073540.93
3	258662.87	4073546.16	10	258631.50	4073487.05
11	258586.78	4073462.80	12	258455.13	4073477.23
13	258387.16	4073511.20	2	258327.29	4073652.80
14	258204.03	4073552.26	1	258177.87	4073548.01

Ada	Parsel	Noktalar	HeapAlan
FINDIK		1,2,3,4,5,6,7,8,9,10,11, 12,13,14	107327.91



1/10 000

# DOMUZDAMI YAYLASI

BÖLGE MÜDÜRLÜĞÜ : KAHRAMANMARAŞ

İLİ : HATAY

İŞLEME MÜDÜRLÜĞÜ : DÖRTYOL

İLÇESİ : HASSA

İŞLETME ŞEFLİĞİ : UFAÇIK

KÖYÜ : YUKARIKARAFAKILI

PAFTA:ANTAKYA 036-B3

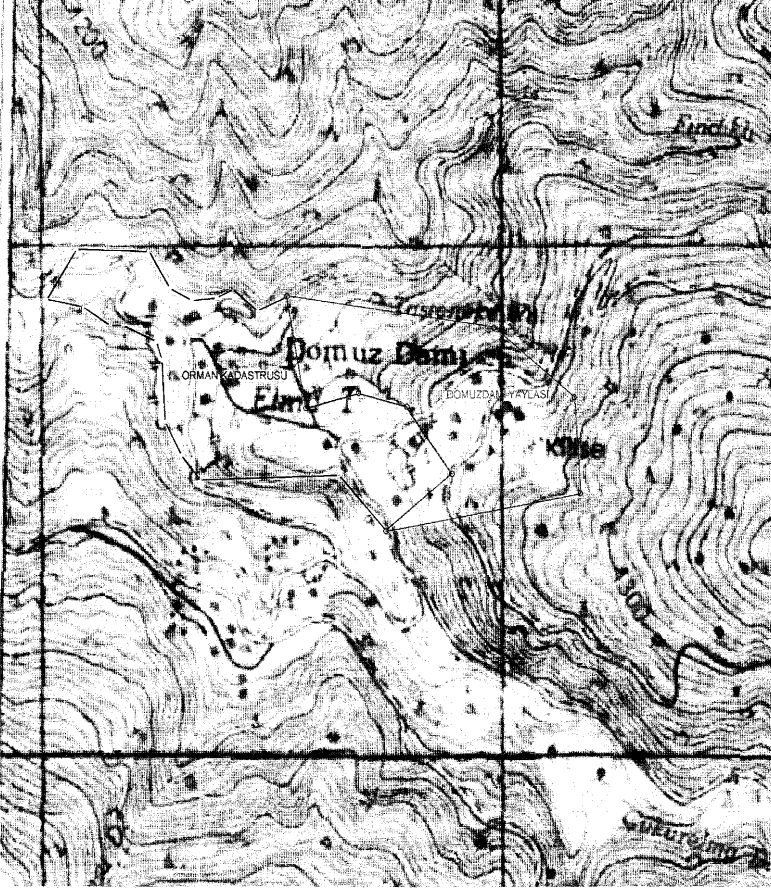

Yayla Sınırı :

Yayla Genel Alanı : 15.60 Ha.

Yayla Orman Alanı : 15.60 Ha.

NoctaNo	Y	X	NoctaNo	Y	X
4	267173.37	4080516.053	267160.66	4080702.50	
2	266988.33	4080838.086	266894.85	4080554.47	
7	266796.22	4080804.855	266749.85	4080443.34	
8	266681.44	4080711.119	266576.07	4080681.48	
1	266535.86	4080888.44			

Ada	Parsel	Noktalar	HesapAlan
DOMUZDAMI		1,2,3,4,5,6,7,8,9	156036.44

## SOFULAR YAYLASI

BÖLGE MÜDÜRLÜĞÜ : KAHRAMANMARAŞ

İLİ: HATAY

İŞLEME MÜDÜRLÜĞÜ : DÖRTYOL

İLÇESİ: ERZİN

İŞLETME ŞEFLİĞİ : ERZİN

KÖYÜ: YONCADÜZÜ

PAFTA:ANTAKYA 036-B1

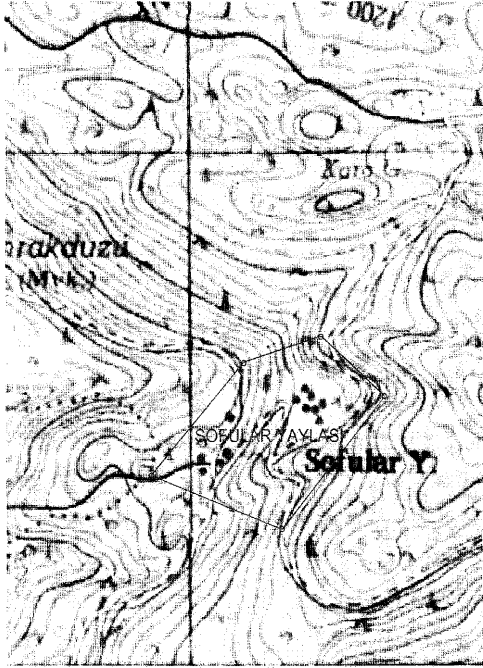

1/10 000

Yayla Sınırı : \_\_\_\_\_

Yayla Genel Alanı : 10.16 Ha.

Yayla Orman Alanı : 10.16 Ha.

NoktaNo	Y	X	NoktaNo	Y	X
4	258421.47	4097530.72	3	258283.98	4097647.24
5	258197.48	4097272.76	2	258115.80	4097595.97
1	257914.18	4097377.10			

Ada	Parsel	Noktalar	HesapAlan
SOFULAR		1,2,3,4,5	101605.40



## UZUNÇINAR YAYLASI

BÖLGE MÜDÜRLÜĞÜ : KAHRAMANMARAŞ

İLİ: HATAY

İŞLEME MÜDÜRLÜĞÜ : DÖRTYOL

İLÇESİ: ERZİN

İŞLETME ŞEFLİĞİ : ERZİN

KÖYÜ: BAŞLAMİŞ

PAFTA:ANTAKYA O36-B1

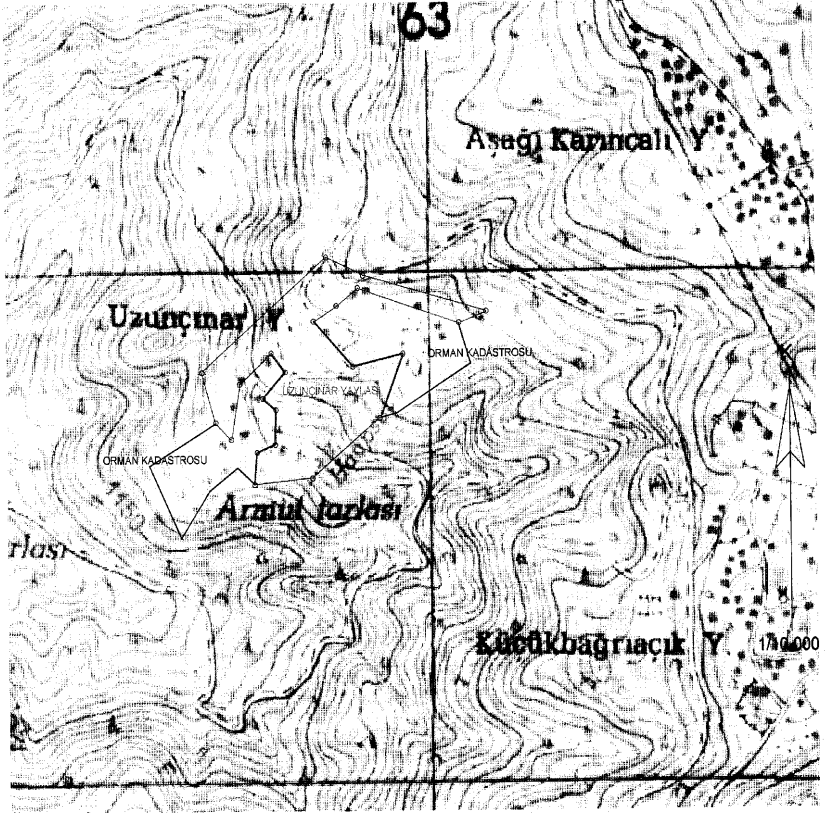

Yayla Sınırı : \_\_\_\_\_

Yayla Genel Alanı : 9.94 Ha.

Yayla Orman Alanı : 9.94 Ha.

NoktaNo	Y	X	NoktaNo	Y	X
14	263127.22	4093923.86	15	263066.75	4093801.78
20	263042.92	4093840.45	21	262591.02	4093714.26
13	262855.89	4093990.27	16	262843.85	4093871.36
19	262832.05	4092815.89	17	262798.87	4093535.98
12	262774.80	4094031.52	18	262745.96	4093605.32
22	262741.15	4093595.74	16	252982.27	4093505.07
4	262661.04	4093730.77	3	262638.68	4093662.36
7	262651.80	4093842.81	5	262632.73	4093751.18
2	262615.58	4093941.00	1	262612.68	4093553.34
8	262580.84	4093781.48	9	262561.87	4093672.89
10	262527.77	4093706.00	11	262497.78	4093805.23

Ada	Parsel	Noktalar	HisspAlan
UZUNÇINAR		1,2,3,4,5,6,7,8,9,10,11, 12,13,14,15,16,17,18,19, 20,21,22	99378.16

İLİ : ISPARTA

İLÇESİ : AKSU

KÖYÜ : YAKAAVŞAR KASABASI-YAKA KÖYÜ

SARIALAN YAYLASI

YAYLA ALANI SINIR HARİTASIDIR

ALAN : 14 HEKTAR

PAFTA : M26-A3

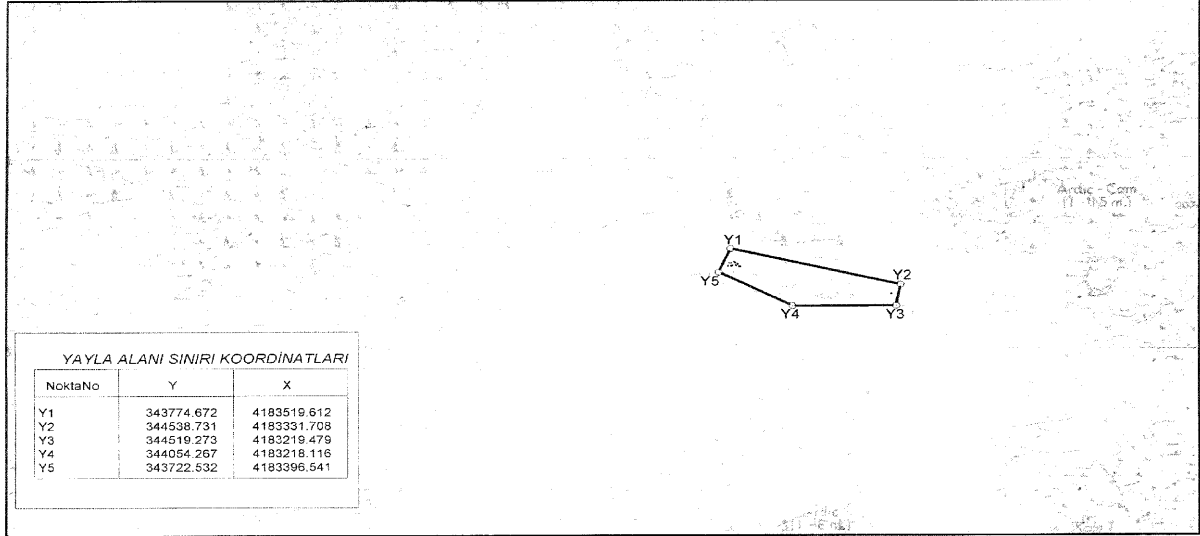

YAYLA ALANI SINIRI KOORDİNLARI

NoktaNo	Y	X
Y1	343774.672	4183519.612
Y2	344538.731	4183331.708
Y3	344519.273	4183219.479
Y4	344054.267	4183218.116
Y5	343722.532	4183396.541

YAYLA ALANI SINIRI