

**Kültür ve Turizm Bakanlıđından:**

**ESKİŐEHİR KÜLTÜR VARLIKLARINI  
KORUMA BÖLGE KURULU  
KARAR**

**03.07.574**

**Toplantı Tarih ve no:** 30.11.2017 - 255

**Karar Tarih ve no :** 30.11.2017 - 5862

**Toplantı Yeri**  
**ESKİŐEHİR**

Afyonkarahisar İli, Sandıklı İlçesi, Ballık Köyü'nde tespit edilen Derince Mevkii Kaya Mekanları I.(Bir) Derece Arkeolojik Sit olarak tesciline ilişkin hazırlanan bilgi ve belgelerin deđerlendirilmesinin istendiđi Afyonkarahisar Valiliđinin (İl Kültür ve Turizm Müdürlüđü) 09.05.2017 tarih ve 1874 sayılı yazısı ve eki 12.04.2017 tarihli Müze Müdürlüđü uzman raporu, konuyla ilgili faaliyeti etkilenen kurum ve kuruluşların görüşlerinin iletildiđi yazılar; Enerji ve Tabii Kaynaklar Bakanlıđının (Maden İşleri Genel Müdürlüđü) 10.10.2017 tarih E.436670 sayılı yazısı, 28.11.2017 tarih ve 9970 sayılı dosya inceleme raporu okundu, tescil fiői, koordinatlı sit sınırı paftası, sit sınırlarının aktarıldıđı kadastral paftası, fotoğrafları ve dosyası incelendi, yapılan görüşmeler sonucunda;

Afyonkarahisar İli, Sandıklı İlçesi, Ballık Köyü'nde tespit edilen ve 2863 sayılı Kanun'un 6. Maddesi kapsamında korunması gerekli kültür varlıklarından olan alanın "Derince Mevkii Kaya Mekanları" adıyla I. (Bir) Derece Arkeolojik Sit olarak tesciline; hazırlanan tescil fiői ve sit sınırlarının aktarıldıđı koordinatlı kadastral paftanın uygun olduđuna; söz konusu alanda Kültür Varlıklarını Koruma Yüksek Kurulu'nun Arkeolojik Sitler, Koruma ve Kullanma Koşulları'na ilişkin 05.11.1999 tarih ve 658 sayılı İlke Kararı'nın ilgili hükümlerin geçerli olduđuna, bu hükümlerin geçiş dönemi koruma esasları ve kullanma koşulları olarak belirlenmesine, alanda gerekli güvenlik önlemlerinin artırılmasına ve Kurulumuzdan izinsiz herhangi bir fiziki ve inşai müdahalede bulunulmamasına karar verildi.

İL: AFYONKARAHİSAR  
İLÇE: SANDIKLI  
MAHALLE: Ballık  
PARSEL: 6  
AD: \_\_\_\_\_  
PARSEL: \_\_\_\_\_

DERİNCE MEVKİİ KAYA MEKANLARI

AFYONKARAHİSAR İLİ  
SANDIKLI İLÇESİ BALLIK MAHALLESİ  
DERİNCE MEVKİİ KAYA MEKANLARI  
I. (BİR) DERECE ARKEOLOJİK SİTİ

●●●●● I. (Bir) Derece Arkeolojik Sit Sınırı

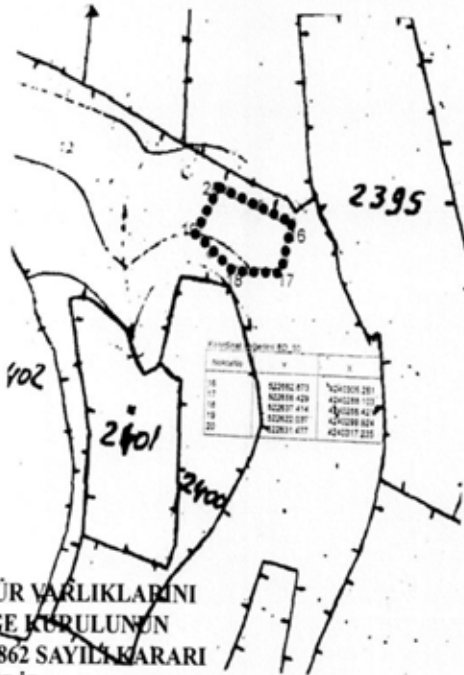

No	Parcel No	X	Y
16	424012 471	42401210 281	42401210 101
17	424012 429	42401210 101	42401210 101
18	424012 474	42401210 101	42401210 101
19	424012 187	42401210 101	42401210 101
20	424012 471	42401210 101	42401210 101

ESKİŞEHİR KÜLTÜR VARLIKLARINI  
KORUMA BÖLGE KURULUNUN  
30.11.2017 TARİH, 5862 SAYILI KARARI  
EKİDİR.

ASLİĞİBİDİR  
Mehmet Süleyman EKŞİ  
Bölge Koruma Müdürü  
Cemil DUMAN DOĞLU  
Arkeolog

Tarafından hazırlanmıştır.  
Nevzat ARSLAN  
Kad. Tck.

Bilal AYNUR  
Diğ. Tek. Hiz. Pers.  
Sanat Tarihçi

**Kültür ve Turizm Bakanlıđından:**

**ESKİŐEHİR KÜLTÜR VARLIKLARINI  
KORUMA BÖLGE KURULU  
KARAR**

**Toplantı Tarih ve no : 27.08.2012 - 46  
Karar Tarih ve no : 27.08.2012 - 740**

**26.05/402  
Toplantı Yeri  
ESKİŐEHİR**

Eskiőehir İli, Seyitgazi İlçesi, Kümbet Köyü sınırları içerisinde tespit edilen Direkli Kaya Mekanları'nın tescil ve öneri sit sınırlarının 2863 sayılı Kanun kapsamında deđerlendirilmesi istemine ilişkin Eskiőehir Valiliđi'nin (İl Kültür ve Turizm Müdürlüđü) 08.03.2012 gün, B.16.4.KTM.0.26.01.00/169-983 sayılı yazısı ve eki Müze Müdürlüđü uzmanlarının 10.02.2012 günlü raporu; sit sınırlarının kadastral paftaya applike edilmesi sonucu hazırlanan paftanın iletildiđi Eskiőehir Valiliđi'nin (Kadastro Müdürlüđü) 27.03.2012 gün, B091TKG4260020.202.18/2889 sayılı yazısı; konuyla ilgili faaliyeti etkilenen Kurum görüőlerinin iletildiđi yazılar ve 01.08.2012 gün, 5361 sayılı sunuő raporu okundu, hazırlanan tescil fiői, 1/7500 ölçekli koordinatlı sit sınırı paftası, sit sınırlarının aktarıldıđı kadastral pafta ve dosyası incelendi, yapılan görüőmeler sonucunda;

Eskiőehir İli, Seyitgazi İlçesi, Kümbet Köyü'nde yer alan ve Devlet Ormanı arazisinde kaldıđı tespit edilen ve madencilik ruhsat sahası içinde kaldıđı anlaőılan Direkli Kaya Mekanları'nın 2863 sayılı Kanun kapsamında I. (Bir) Derece Arkeolojik Sit olarak tesciline, hazırlanan tescil fiői, 1/7500 ölçekli koordinatlı sit sınırı paftası ve sit sınırlarını gösterir kadastral paftanın uygun olduđuna, Sit sınırları içerisinde Kültür ve Tabiat Varlıklarını Koruma Yüksek Kurulu'nun Arkeolojik Sitler, Koruma ve Kullanma Koőullarına ilişkin 05.11.1999 gün, 658 sayılı İlke Kararı'nın ilgili hükümlerinin geçerli olduđuna, Sit sınırları içerisinde madencilik faaliyetlerinin yasaklanmasına ve Kurulumuzdan izinsiz herhangi bir fiziki ve inőai müdahalede bulunulmamasına karar verildi.

ESKİŞEHİR İLİ  
SEYİTGAZİ İLÇESİ KÜMBET KÖYÜ  
DİREKLİ KAYA MEKANLARI  
I. (BİR) DERECE ARKEOLOJİK SİTİ

I. (Bir) Derece Arkeolojik Sit Sınırı

DEVLET ORMANI

3500

Direkli Kaya

DEVLET ORMANI

DEVLET ORMANI

242.5

235+0

ESKİŞEHİR KÜLTÜR VARLIKLARINI KORUMA  
BÖLGE KURULUNUN  
27.08.2012 TARİH, 740 SAYILI KARARI  
EKİDİR

ASKI GİRİDİR

Mehmet Süleyman Ekşi  
Bölge Kurulu Müdürü

ESKİŞEHİR İLİ SEYİTGAZİ İLÇESİ KUMBET KÖYÜ  
DİREKLİ KAYA MEKÂRLARI

I DERECE ARKEOLOJİK SİT SINIRI

Mese  
(1 - 4 m.)



NO/NO	X	Y
DIREKLİ 1	294626,67	4346403,35
DIREKLİ 2	29478,462	434673,208
DIREKLİ 3	290074,964	434671,5745
DIREKLİ 4	290074,967	434662,666
DIREKLİ 5	290070,241	434652,248
DIREKLİ 6	290026,670	434649,548
DIREKLİ 7	294788,504	4346477,781
DIREKLİ 8	294788,508	4346476,871
DIREKLİ 9	294822,638	4346505,687
DIREKLİ 10	294822,638	4346296,388
DIREKLİ 11	294857,667	4346457,618
DIREKLİ 12	294857,67	4346590,47

Kocagüney T.

1229

Mese

(1 - 4 m.)

1273

Kolantı

ESKİŞEHİR KÜLTÜR VARLIKLARINI KORUMA  
BÖLGE KURULUNUN

27.08.2012 TARİH, 740 SAYILI KARARI

EKİDİR.



Mehmet Süleyman EKİSİ  
Bölge Kurulu Müdürü

**Kültür ve Turizm Bakanlıđından:**

**ESKİŐEHİR KÜLTÜR VARLIKLARINI  
KORUMA BÖLGE KURULU  
KARAR**

**Toplantı Tarih ve no:** 29.03.2018 - 266  
**Karar Tarih ve no :** 29.03.2018 - 6261

**03.06.388**  
**Toplantı Yeri**  
**ESKİŐEHİR**

Afyonkarahisar İli, İhsaniye İlçesi, Kayıhan Beldesinde tespit edilen Kumcaboğaz Anıtı'nın tescilli ve öneri korunma alanı sınırlarına ilişkin hazırlanan bilgi ve belgelerin deęerlendirilmesi konusunda faaliyeti etkilenen kurum görüşlerinin iletilmesi istemine ilişkin Kurul Müdürlüğünün 29.12.2017 tarih, 5909 sayılı yazısı, faaliyeti etkilenen kurum görüşlerinin iletildiđi yazılar, Afyonkarahisar Kadastro Müdürlüğünün 15.01.2018 tarih, 132995 sayılı yazısı; 27.03.2018 tarih, 163797 sayılı dosya inceleme raporu okundu, tescil fiői, koordinatlı korunma alanı sınırları krokisi, koordinatların aktarıldıđı kadastral krokisi, fotoğrafları ve dosyası incelendi, yapılan görüşmeler sonucunda;

Afyonkarahisar İli, İhsaniye İlçesi, Kayıhan Beldesinde tespit edilen Kumcaboğaz Anıtı'nın 2863 sayılı Kanun kapsamında I. (Bir) Grup Korunması Gereklil Kültür Varlığı olarak tesciline; hazırlanan, koordinatlı korunma alanı sınırları krokisi ve korunma alanının aktarıldıđı kadastral krokinin uygun olduđuna; tescil fiøinin, anıtın eski tarihlerdeki halini gösteren fotoğrafi da içerecek şekilde yeniden hazırlanarak Kurulumuza iletilmesine, söz konusu korunma alanı sınırları içerisinde Kurulumuzdan izinsiz herhangi bir fiziki ve inşai müdahalede bulunulmamasına karar verildi.

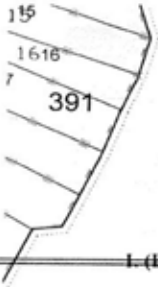

İL AFYONKARAHİSAR  
İLÇE İHSANİYE  
KASABA KAYIHAN  
KUMCABOĞAZ MEZAR ANITI

AFYONKARAHİSAR İLİ  
İHSANİYE İLÇESİ KAYIHAN BELDESİ

KUMCABOĞAZ ANITI  
I-(BİR) GRUP KORUNMASI GEREKLİ KÜLTÜR VARLIĞI

..... Korunma Alanı Sınırı

ASLANLIKAYA DEVLET ORMANI

378

1/2000

4 322 400

Kumcaboğaz Anıtı

4 322 300

4 322 200

4 322 100

4 322 000

UNLUKAYA  
DEVLET ORMANI  
309  
1

ESKİŞEHİR KÜLTÜR VARLIKLARINI  
KORUMA BÖLGE KURULU'NUN  
29.03.2018 TARİH, 6261 SAYILI KARARI  
EKİDİR.

Abdül Murat KARADENİZ  
Kontrol Memuru

Günel ALI  
Arşivci

ASLI GABDİR  
Mehmet Süleyman EKŞİ  
Bölge Kurulu Başkanı



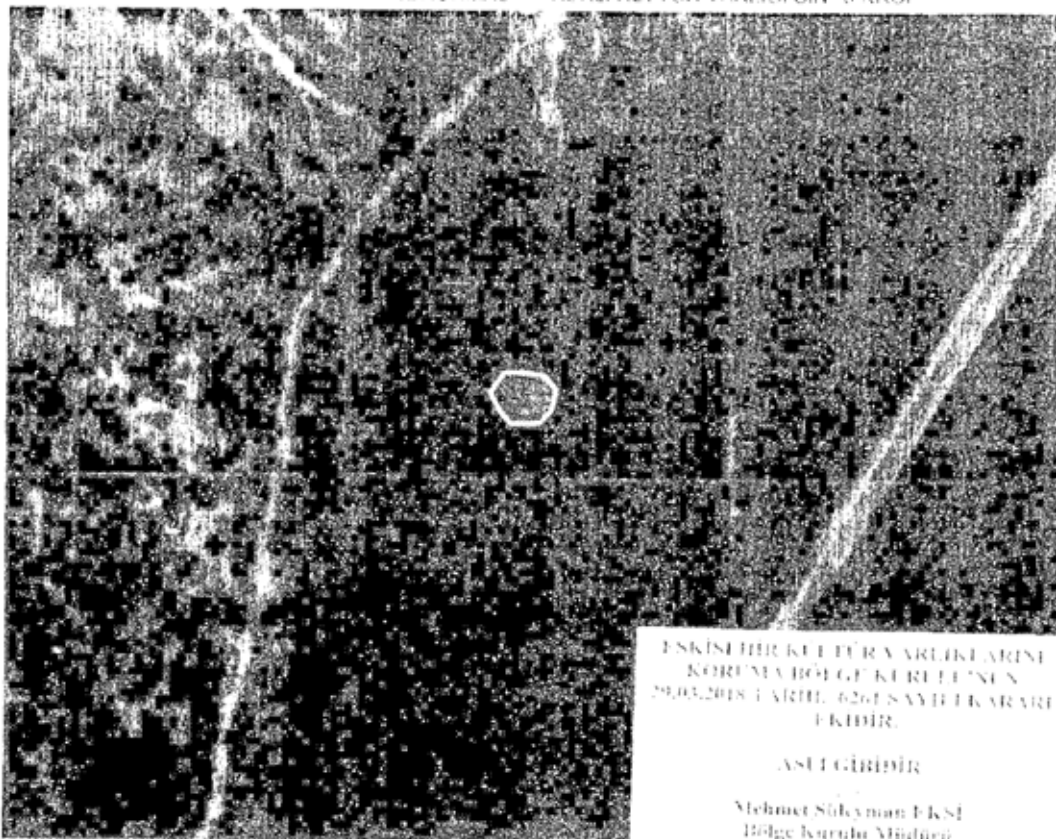

ESKİNE HURKUTUR VARLIKLARINI  
KORUMA BÖLGE KURULUŞUNUN  
29.03.2018 TARİHLİ 6261 SAYILI KARARI  
EKİDİR.

ASLI GİBİDİR

Mehmet Sükyman EKSİ  
Bölge Kurulu Müdürü

İl	Alyonkarahisar	
İlçe	İhsaniye	
Belde	Kayhan	
Pafta		
Adı	Kıncıboğaz	An-İ
Turi/Derece	I.(Bir) Grup KGRV	
Projeksiyon	UTM 6 Derece	
Datum	LTD80	
Dom	33	
Öçek	1/Krok	
	I.(Bir) Grup KGRV	
I.(Bir) Grup KGRV Sınırlı Koordinat İstesi		
NOVA No	X	Y
1	284884.526	432563.101
2	284880.654	432562.142
3	284883.696	432568.844
4	284882.434	432563.128
5	284888.945	432563.564
6	284881.469	432569.703
7	284878.526	432563.545
8	284876.271	432567.581
9	284879.838	432561.672

HAZIRLAYANLAR

Ziya HURMA  
Harita Mühendisi

Onur YiğİTİRİM  
Arkeolog

Murat ZORLU  
Sivil Plançısı



## **Kültür ve Turizm Bakanlıđından:**

### **SİVAS KÜLTÜR VARLIKLARINI KORUMA BÖLGE KURULU KARAR**

Toplantı Tarihi ve No : 12.07.2018-232  
Karar Tarihi ve No : 12.07.2018-4486  
Dosya No : 60.07.315

**TOPLANTI YERİ  
SİVAS**

Tokat İli, Zile İlçesi, Kervansaray Köyü'nde tespit edilen Ören Mevkii Yerleşiminin tescilinin değerlendirilmesi Tokat Valiliđi (İl Kültür ve Turizm Müdürlüğü) 16.10.2015 tarihli ve 2658 sayılı yazısı, Koruma Bölge Kurulu uzmanının 02.07.2018 tarihli ve 327525 sayılı dosya inceleme raporu ile faaliyetleri etkilenen kurum ve kuruluşların görüşleri okundu, dosyasındaki bilgi ve belgeler incelendi, yapılan görüşme sonucunda:

Tokat İli, Zile İlçesi, Kervansaray Köyü, özel mülkiyete ait tapunun 139 ada, 23 ve 24 nolu parselinde kayıtlı taşınmazların tamamı ile özel mülkiyete ait tapunun 139 ada, 17, 18, 19, 20, 21, 22, 25, 27,28 ve 30 nolu parselinde kayıtlı taşınmazların bir kısmında tespit edilen Ören Yerleşiminin 2863 sayılı Kanununun 6. maddesinde sayılan taşınmaz kültür varlıkları örneklerinden olması nedeniyle I. derece arkeolojik sit alanı olarak tescil edilmesine; karar eki 1/5000 ölçekli kadastral haritada koordinatlı olarak gösterildiđi şekliyle I. derece arkeolojik sit sınırının belirlenmesine, sit fişinin onaylanmasına;

Ören Yerleşim I. derece arkeolojik sit geçiş dönemi koruma esasları ve kullanma şartları olarak Kültür ve Tabiat Varlıklarını Koruma Yüksek Kurulu'nun 05.11.1999 tarih ve 658 sayılı ilke kararı I. derece arkeolojik sit koruma ve kullanma koşulları hükümlerinin belirlenmesine;

ER: 2400332 numaralı II-b grup işletme ruhsat sahası ile çakışmalı olan Ören Mevkii Yerleşimi I. derece arkeolojik sit alanında Kültür Ve Tabiat Varlıklarını Koruma Yüksek Kurulunun 05.11.1999 tarihli ve 658 sayılı ilke kararında belirtilen "Taş, toprak, kum vb. alınmamasına, kireç, taş, tuğla, mermer, kum, maden vb. ocakların açılmamasına, toprak, curuf, çöp, sanayi atıđı ve benzeri malzeme dökülmemesine" hüküm geređi maden ocađı açılmamasına karar verildi.

Ören Yerleşimi

II	Etat	13949
Y	Şeh	
Ş	Şeh	
K	Şeh	
Adı	Ağaçlı 1. Bölge Katı	

NO	Y	X
1	739183.832	4478486.517
2	739257.724	4478482.334
3	739239.515	4478444.308
4	739254.713	4478406.353
5	739250.020	4478331.329
6	739330.630	4478265.681
7	739277.600	4478299.912
8	739390.378	4478281.300
9	739303.374	4478214.261
10	739060.107	4478233.800
11	739100.601	4478258.680
12	739188.170	4478303.122
13	739241.162	4478425.064

Şekil No: 2008/036/ŞŞ-4

\* TÜRKİYE MİLLİETLERİNİN İSTİSMARİ ALAN ÇİZİMİNE İZİN VERİLMİŞTİR. 1/25000 KAYITLI ÇİZİM PLANIDIR.

\* Aşağıda belirtilen Tapu Sicilinde Değişiklikler Olunabilir. Önemli Değişiklikler İçin Tapu Sicilinde Değişiklikler Olunabilir.

Alan	Parçesi	Değişiklikleri
130	17	Değişiklik
	18	Değişiklik
	19	Değişiklik
	20	Değişiklik
	21	Değişiklik
	22	Değişiklik
	23	Değişiklik
	24	Değişiklik
	25	Değişiklik
	26	Değişiklik
	27	Değişiklik
	28	Değişiklik
	29	Değişiklik
	30	Değişiklik

Şifresiz Kültür Varlıklarını Koruma  
Bölge Kurulunun 12.01.2018  
Gön. No 4486, sayılı kararı ile.



**Kültür ve Turizm Bakanlıđından:**

**SİVAS KÜLTÜR VARLIKLARINI  
KORUMA BÖLGE KURULU  
KARAR**

Toplantı Tarihi ve No :12.07.2018-232

Karar Tarihi ve No : 12.07.2018-4476

Dosya No : 60.04.345

Toplantı Yeri

SİVAS

Tokat İli, Niksar İlçesi, İsmetpaşa Mahallesi, Niksar Orman İşletme Arazisi ile Kaldırım arasında yapılan istinat duvarı çalışmaları kapsamında yapılan hafriyat çalışmaları sırasında tespit edilen Mezar Kalıntısının tescilinin değerlendirilmesi Tokat Valiliđi (İl Kültür ve Turizm Müdürlüğü) 20.04.2018 tarih ve 351575 sayılı yazısı, Koruma Bölge Kurulu uzmanının 10.07.2018 tarihli ve 341292 sayılı dosya inceleme raporu ile faaliyetleri etkilenen kurum ve kuruluşların görüşleri okundu, dosyasındaki bilgi ve belgeler incelendi, yapılan görüşme sonucunda:

Tokat İli, Niksar İlçesi, İsmetpaşa Mahallesi, tapulama harici alanda tespit edilen Mezar Yapısının 2863 sayılı Kanununun 6. maddesinde sayılan taşınmaz kültür varlıkları örneklerinden olması nedeniyle I. derece arkeolojik sit alanı olarak tescil edilmesine; karar eki 1/2000 ölçekli kadastral haritada koordinatlı olarak gösterildiđi şekliyle I. derece arkeolojik sit sınırının belirlenmesine, sit fişinin onaylanmasına;

Mezar Yapısı I. derece arkeolojik sit geçiş dönemi koruma esasları ve kullanma şartları olarak Kültür ve Tabiat Varlıklarını Koruma Yüksek Kurulu'nun 05.11.1999 tarih ve 658 sayılı ilke kararı I. derece arkeolojik sit koruma ve kullanma koşulları hükümlerinin belirlenmesine;

Niksar Orman İşletme arazisi ile kaldırım arasında yapılan istinat duvarı çalışmaları kapsamında Mezar Yapısı I. derece arkeolojik sit alanına hiçbir inşai ve fiziki müdahalede bulunulmamasına, planlamaların sit alanı dışında yapılmasına;

Mezar yapısının bulunduğu alanın tahribata açık olması nedeniyle ivedilikle Müze Müdürlüğü denetiminde kurtarma kazısı yapılması gerektiğine karar verildi.

Mezar Yapısı



1  
K  
10000

Sivas Kültür Varlıklarını Koruma  
Bölge Kurulunun 12.07.2018  
Gün ve 4476 sayılı kararı ektir.

İl	Tokel
İlçesi	Merkez
Muhafazası	İskele/Çiftçi
(Ada/Parcel)	Tapu/Ada No(su)

Notlar No	Y	X
1	579050 791	4498432 880
2	579068 000	4498423 504
3	579096 425	4498408 337
4	579078 843	4498392 530
5	579004 014	4498422 043

Yazık/Alan: 1235 432 m<sup>2</sup>

\*TUC2/TAC2/55 Verilmeden İndirilen Abla Çıp Ürünü/33 Durumunda TIGM Kayıtları Eksik Alınacaktır.

\*Site Parsel Çıkarılması Durumunda 2963 Sayılı Yazışma 5. Maddesi Gerekli Tapınmaz Satış Yapılmaması İçin

Tamamen Mezar Yapısı İçerisinde Mümkün Olduğu Sadece Kaldırma Dür Tesisi Kalkışını Değerlendirilmesine Karşı Konulacaktır.



**Kültür ve Turizm Bakanlıđından:**

**SİVAS KÜLTÜR VARLIKLARINI  
KORUMA BÖLGE KURULU  
KARAR**

Toplantı Tarihi ve No : 12.07.2018-232  
Karar Tarihi ve No : 12.07.2018-4472  
Dosya No : 60.03.62

**TOPLANTI YERİ  
SİVAS**

Tokat İli, Erbaa İlçesi, Bağpınar Köyü'nde şahıs başvurusu üzerine yapılan incelemede tespit edilen Karakışla Kaya Mezarlığının Tescilinin değerlendirilmesi talebini içeren Tokat Valiliđi (İl Kültür ve Turizm Müdürlüğü)'nin 17.06.2015 tarih ve 1534 sayılı yazısı Koruma Bölge Kurulu uzmanının10.07.2018 tarihli ve 340441 sayılı dosya inceleme raporu ile faaliyetleri etkilenen kurum ve kuruluşların görüşleri okundu, dosyasındaki bilgi ve belgeler incelendi, yapılan görüşme sonucunda:

Tokat İli, Erbaa İlçesi, Bağpınar Köyü, mülkiyeti Maliye Hazinesine ait, orman vasıflı, tapununun 184 ada, 1 nolu parselinde kayıtlı taşınmazın bir kısmında tespit edilen, Karakışla Kaya Mezarlığının 2863 sayılı Kanununun 6. maddesinde sayılan taşınmaz kültür varlıkları örneklerinden olması nedeniyle I. derece arkeolojik sit alanı olarak tescil edilmesine, karar eki 1/2000 ölçekli haritada koordinatlı olarak gösterildiđi şekilde I. derece arkeolojik sit sınırının belirlenmesine, sit fişinin onaylanmasına;

Karakışla Kaya Mezarlığı I. derece arkeolojik sit geçiş dönemi koruma esasları ve kullanma şartları olarak Kültür ve Tabiat Varlıklarını Koruma Yüksek Kurulu'nun 05.11.1999 tarih ve 658 sayılı ilke kararı I. derece arkeolojik sit koruma ve kullanma koşulları hükümlerinin belirlenmesine karar verildi.

Karaköşka Kaya Mezarlığı

1. Derece Arkeolojik Sit Alanı

N. İyeli Köyü AdaParşel	Totol Emsal Rağyon İsayı
-------------------------	--------------------------

Notla No	Y	X
1	304301.290	4500582.323
2	304313.713	4500583.642
3	304318.223	4500572.187
4	304312.591	4500591.247
5	304321.492	4500554.596
6	304279.446	4500556.794
7	304272.473	4500573.248
8	304283.826	4500599.771

Paparyon 1/5000  
Çevre 1/5000  
Dış No 33  
Dış 30

Yüzölçümü: 1243.815 m<sup>2</sup>

\* TÜRETAŞ'ın Verilebeninden İndirileş ARA Oku Uçuyacak Durumunda TİMİM Köyden Ems Alınacaktır.

\* 184 Ada 1 Parsale Bir Yama Karaköşka Kaya Mezarlığı 1. Derece Arkeolojik Sita Kabilğine Dir

Tapu Kütüğünden Beyanlar Hissesine Kayıt Konulacaktır.

Sivas Mültür Varlıklarını Koruma  
Bölge Kuruluzon 12.01.2018  
Gün ve 4472 sayılı karar ekidir.



**Kültür ve Turizm Bakanlıđından:**

**SİVAS KÜLTÜR VARLIKLARINI  
KORUMA BÖLGE KURULU  
KARAR**

Toplantı Tarihi ve No : 12.07.2018-232  
Karar Tarihi ve No : 12.07.2018-4460  
Dosya No : 60.00.791

**TOPLANTI YERİ  
SİVAS**

Tokat İli, Merkez İlçesi, Büyükbağlar Köyünde meydana gelen kaçak kazı incelemeğinde tespit edilen Kurulumuzun 08.12.2017 tarih ve 4016 sayılı kararı ile alanın tesciline ilişkin belgelerin hazırlanması isteminde bulunulan İkiztepe Tümölüslerine yönelik hazırlanan tescile esas belgelerin deđerlendirilmesi talebini içeren Koruma Bölge Kurulu uzmanının 10.07.2018 tarihli ve 340386 sayılı dosya inceleme raporu ile faaliyetleri etkilenen kurum ve kuruluşların görüşleri okundu, dosyasındaki bilgi ve belgeler incelendi, yapılan görüşme sonucunda:

Tokat İli, Merkez İlçesi, Büyükbağlar Köyü mülkiyeti Maliye Hazinesine ait, orman vasıflı tapunun 170 ada, 1 nolu parselinde kayıtlı taşınmazın bir kısmı ile Güzeldere Köyü, mülkiyeti Maliye Hazinesine ait, orman vasıflı tapunun 122 ada, 1 nolu parselinde kayıtlı taşınmazın bir kısmında tespit edilen İkiztepe Tümölüslerinin 2863 sayılı Kanununun 6. maddesinde sayılan taşınmaz kültür varlıkları örneklerinden olması nedeniyle I. derece arkeolojik sit alanı olarak tescil edilmesine, karar eki 1/2000 ölçekli haritada koordinatlı olarak gösterildiđi şekliyle I. derece arkeolojik sit sınırının belirlenmesine, karar eki sit fişinin onaylanmasına;

İkiztepe Yerleşimi I. derece arkeolojik sit geçiş dönemi koruma esasları ve kullanma şartları olarak Kültür ve Tabiat Varlıklarını Koruma Yüksek Kurulu'nun 05.11.1999 tarih ve 658 sayılı ilke kararı I. derece arkeolojik sit koruma ve kullanma koşulları hükümlerinin belirlenmesine karar verildi.

İzmit Bölge Tünelleri A-B

İl	Tokat
İlçe	İncekaya
Köy	Bozluobağlar-Coskundu
Ada/Parcel	1701-1221

Notlar No	Y	X
1	277125.264	4463267.002
2	277126.921	4463262.169
3	277126.373	4463266.789
4	277125.803	4463262.674
5	277121.735	4463249.319
6	277115.413	4463249.325
7	277111.313	4463251.050
8	277106.757	4463254.500
9	277100.000	4463250.300
10	277111.280	4463265.421

Alanın Uzunluk  
Geni  
Oran No  
1:2000

Yüzölçümü: 289.495 m<sup>2</sup>

\* TÜESYAKBİS Veritabanından İndirilmiş AİM Okup Uygulanmış Durumunda TİGM Kayıtları Esas Alınacaktır

\* 170 Ada 1 Parçesi ve 122 Ada 1 Parçesi Birlikte İzmit Bölge Tünelleri A-1 Birlikte Arzdağı Sıra Katlarına Dair

Tapu Kütüğünün Beyanları Hakkında Kayıt Kanunlarıdır



122/1

1. Derece Arzdağı Sıra Sınırı

1  
X  
1:2000

170/1



Sivas Kültür Varlıklarını Koruma  
Bölge Kurulunun 12.07.2018  
Gün ve 446D sayılı Kararı ektir.

İl	Tokat
İlçe	İncekaya
Köy	Bozluobağlar
Ada/Parçesi	170/1

Notlar No	Y	X
1	277006.721	4463202.179
2	277005.139	4463195.826
3	277009.277	4463189.552
4	277005.493	4463181.943
5	277006.121	4463176.323
6	277003.087	4463175.630
7	277004.742	4463177.036
8	277009.581	4463182.287
9	277009.055	4463184.170
10	277004.742	4463197.826

Alanın Uzunluk  
Geni  
Oran No  
1:2000

Yüzölçümü: 557.891 m<sup>2</sup>

\* TÜESYAKBİS Veritabanından İndirilmiş AİM Okup Uygulanmış Durumunda TİGM Kayıtları Esas Alınacaktır

\* 170 Ada 1 Parçesi Birlikte İzmit Bölge Tünelleri B-1 Birlikte Arzdağı Sıra Katlarına Dair

Tapu Kütüğünün Beyanları Hakkında Kayıt Kanunlarıdır





**Kültür ve Turizm Bakanlıđından:**

**SİVAS KÜLTÜR VARLIKLARINI  
KORUMA BÖLGE KURULU  
KARAR**

Toplantı Tarihi ve No : 11.07.2018-231  
Karar Tarihi ve No : 11.07.2018-4443  
Dosya No : 58.09.107

**TOPLANTI YERİ  
SİVAS**

Sivas İli, Şarkışla İlçesi, Karakuz Köyünde ruhsatlı define kazısı talebi üzerine yapılan incelemede 2863 Sayılı Kanun'un 6. Maddesi kapsamında belirtilen yerlerden olduđu tespit edilen Karakuz Yerleşiminin tescilinin değerlendirilmesi talebini içeren Sivas Valiliđi (Müze Müdürlüđü)'nin 09.10.2017 tarihli ve 1809-4510 sayılı yazısı, Koruma Bölge Kurulu uzmanının 05.07.2018 tarihli ve 333538 sayılı dosya inceleme raporu ve faaliyetleri etkilenen kurum ve kuruluşların görüşleri okundu, dosyasındaki bilgi ve belgeler incelendi, yapılan görüşme sonucunda:

Sivas İli, Şarkışla İlçesi, Karakuz Köyü, özel mülkiyete ait tarla vasıflı 107 ada, 17 ve 19 parsel nolu taşınmazların bir kısmı ile mera vasıflı 107 ada, 29 parsel nolu taşınmazın bir kısmında tespit edilen Karakuz Yerleşiminin 2863 sayılı Kanununun 6. maddesinde sayılan taşınmaz kültür varlıkları örneklerinden olması nedeniyle I. derece arkeolojik sit alanı olarak tescil edilmesine, karar eki haritada koordinatlı olarak gösterildiđi şekliyle I. derece arkeolojik sit sınırının belirlenmesine, sit fişinin onaylanmasına;

Karakuz Yerleşimi I. derece arkeolojik sit geçiş dönemi koruma esasları ve kullanma şartları olarak Kültür ve Tabiat Varlıklarını Koruma Yüksek Kurulu'nun 05.11.1999 tarih ve 658 sayılı ilke kararı I. derece arkeolojik sit koruma ve kullanma koşulları hükümlerinin belirlenmesine;

j-634 numaralı buluculuk belgeli 2 nolu Sivas-Şarkışla-Ortaköy Jeotermal Kaynak Arama Ruhsat sahasında bulunan Karakuz Yerleşimi I. derece arkeolojik sit alanında Kültür ve Tabiat Varlıklarını Koruma Yüksek Kurulu'nun 05.11.1999 tarih ve 658 sayılı ilke kararında belirtilen " Korumaya yönelik bilimsel çalışmalar dışında aynen korunacak sit alanlarıdır." hüküm geređi jeotermal kaynak araması yapılmamasına karar verildi.

26

İL : SIVAS  
İLÇE : ŞARİŞLA  
KÖYÜ : KARAKUZ  
ADA : 107  
PARSEL : 17,29,19

19

D2

D3

D4

7

17

D1

107/29

D5

D8

D7

D6

1. Derece Arkeolojik  
Sit Alanı

ITRF 96

33

NoktaNo	Y	X	Z
D1	624223.691	4362103.483	
D2	624333.171	4362220.403	
D3	624520.885	4362240.301	
D4	624533.749	4362220.360	
D5	624498.095	4362094.093	
D6	624323.193	4362010.720	
D7	624278.381	4362015.008	
D8	624238.123	4362035.221	

Sivas Kültür Varlıklarını Koruma

Bölge Kurulması 11.02.2018

Gün ve 4442 sayılı Kararı ekinde.

32

Parçaların dışarıya  
çıkılması  
Yasın Korogül  
Arkeolojik J.K.

Mühür Serif  
Başlık Tekniker



30

## **Kültür ve Turizm Bakanlıđından:**

### **SİVAS KÜLTÜR VARLIKLARINI KORUMA BÖLGE KURULU KARAR**

Toplantı Tarihi ve No : 11.07.2018-231  
Karar Tarihi ve No : 11.07.2018-4444  
Dosya No : 58.01.366

**TOPLANTI YERİ  
SİVAS**

Sivas İli, Divriđi İlçesi, Yalnızsöğüt Köyünde şahıs başvurusu üzerine yapılan incelemede 2863 Sayılı Kanun'un 6. Maddesi kapsamında belirtilen yerlerden olduđu tespit edilen Yalnızsöğüt Höyüđünün tescilinin deđerlendirilmesi talebini içeren Sivas Valiliđi (Müze Müdürlüđü)'nin 11.07.2017 tarihli ve 1257-3086 sayılı yazısı, Koruma Bölge Kurulu uzmanının 04.07.2018 tarihli ve 331598 sayılı dosya inceleme raporu ve faaliyetleri etkilenen kurum ve kuruluşların görüşleri okundu, dosyasındaki bilgi ve belgeler incelendi, yapılan görüşme sonucunda:

Sivas İli, Divriđi İlçesi, Yalnızsöğüt Köyü, özel mülkiyete ait, tarla vasıflı, 586 parsel nolu taşınmazın bir kısmı ile mülkiyeti Maliye Hazinesine ait, tarla vasıflı, 804 parsel nolu taşınmazın bir kısmında tespit edilen Yalnızsöğüt Höyüđünün 2863 sayılı Kanununun 6. maddesinde sayılan taşınmaz kültür varlıkları örneklerinden olması nedeniyle I. derece arkeolojik sit alanı olarak tescil edilmesine, karar eki 1/2000 ölçekli haritada koordinatlı olarak gösterildiđi şekilde I. derece arkeolojik sit sınırının belirlenmesine, sit fişinin onaylanmasına;

Yalnızsöğüt Höyüđü I. derece arkeolojik sit geçiş dönemi koruma esasları ve kullanma şartları olarak Kültür ve Tabiat Varlıklarını Koruma Yüksek Kurulu'nun 05.11.1999 tarih ve 658 sayılı ilke kararı I. derece arkeolojik sit koruma ve kullanma koşulları hükümlerinin belirlenmesine;

ER:3306770 sayılı IV grup genel arama dönemi ruhsat sahası ve ER:3213491 sayılı IV grup detay arama dönemi ruhsat sahasında bulunan Yalnızsöğüt Höyüđü I. derece arkeolojik sit alanında Kültür ve Tabiat Varlıklarını Koruma Yüksek Kurulu'nun 05.11.1999 tarih ve 658 sayılı ilke kararında belirtilen "Taş, toprak, kum vb. alınmamasına, kireç, taş, tuđla, mermer, kum, maden vb. ocakların açılmamasına, toprak, cüruf, çöp, sanayi atıđı ve benzeri malzeme dökülmemesine," hüküm geređi maden sahası açılmamasına;

Bir kısmı Kangal-Çetinkaya-Divriđi Devlet Yolu Ripaj projesi kamulaştırma sınırı içinde kalan Yalnızsöğüt Höyüđü I. derece arkeolojik sit alanına Kültür ve Tabiat Varlıklarını Koruma Yüksek Kurulu'nun 05.11.1999 tarih ve 658 sayılı ilke kararında belirtilen " Korumaya yönelik bilimsel çalışmalar dışında aynen korunacak sit alanlarıdır." hüküm geređince hiçbir inşai ve fiziki müdahalede bulunulmaması, planlamaların sit alanı dışında yapılmasına karar verildi.

Yahşızoğlu Höyük  
071304

01560

İ  
K  
01000

01425  
01424

01423  
01422

Sivas Kültür Varlıklarını Koruma  
Bölge Kurulunun ... 11.01.2018  
Gün ve 4444 sayılı kararı ekidir.

— 1. Derece Anıtlığı Sınırı

01007

B İçerik Tarih Ada/Parşel	Sivas Elinçik Yahşızoğlu 43008-004
------------------------------------	---

İhtifaz No	071 000 Y	X
1	307542.535	430043.295
2	307235.116	430038.427
3	307908.953	4300475.553
4	307504.209	430032.254
5	307600.823	430025.630
6	307610.656	430019.617
7	307614.852	430008.290
8	307617.211	430002.220
9	307618.809	430008.644
10	307618.561	430005.427
11	307618.701	430003.549
12	307614.273	430016.490
13	307613.311	430028.212
14	307618.620	430004.517
15	307606.430	430003.718
16	307477.790	430002.493
17	307608.307	430043.422
18	307518.118	430051.183
19	307233.728	430042.408

01361

Paftanın Ölçüsü  
Dışarı  
Ölçüsü  
20

01275

01509

01019

Yüzölçüsü: 15320 251 m<sup>2</sup>

\* TÜCEG'ÜNDE Yerleşimden İhtilafsız 1980 Öncesi Çıkarılan Çukurova Bölgesi Höyükleri Etrafını Belirler

\* 503 ve 504 Parselleri Yahşızoğlu Höyükü 1. Derece Anıtlığı Sınırı Kapsamına Girer

Tapu Sicilinin Beyanları Hakkında Kıymetli Hükümler

01528

01006

01324

01331



## **Kültür ve Turizm Bakanlıđından:**

### **SİVAS KÜLTÜR VARLIKLARINI KORUMA BÖLGE KURULU KARAR**

Toplantı Tarihi ve No : 13.07.2018-233  
Karar Tarihi ve No : 13.07.2018-4494  
Dosya No : 44.05.71

**TOPLANTI YERİ  
SİVAS**

Malatya İli, Dođanşehir İlçesi, Gedikađzı Mahallesiinde Kadastro Harici Alanların tescil ve satış işlemleri kapsamında yapılan incelemede müze müdürlüğüne tespit edilen Gedikađzı Kalesi ve Gözetleme Yeri'nin tescilinin ve kadaastro harici alanın tescil-satış işlemlerinin deđerlendirilmesi talebini içeren Malatya Valiliđi (İl Kültür ve Turizm Müdürlüğü)'nin 28.03.2018 tarih ve E.266380 sayılı yazısı Koruma Bölge Kurulu uzmanının 03.07.2018 tarihli ve 330387 sayılı dosya inceleme raporu ile faaliyetleri etkilenen kurum ve kuruluşların görüşleri okundu, dosyasındaki bilgi ve belgeler incelendi, yapılan görüşme sonucunda:

Malatya İli, Dođanşehir İlçesi, Gedikađzı Mahallesi, tapulama harici alanda tespit edilen, Gedikađzı Kalesi ve Gözetleme Yerininin 2863 sayılı Kanununun 6. maddesinde sayılan taşınmaz kültür varlıkları örneklerinden olması nedeniyle I. derece arkeolojik sit alanı olarak tescil edilmesine, karar eki 1/2000 ölçekli haritada koordinatlı olarak gösterildiđi şekliyle I. derece arkeolojik sit sınırının belirlenmesine, sit fişinin onaylanmasına;

Gedikađzı Kalesi ve Gözetleme Yeri I. derece arkeolojik sit geçiş dönemi koruma esasları ve kullanma şartları olarak Kültür ve Tabiat Varlıklarını Koruma Yüksek Kurulu'nun 05.11.1999 tarih ve 658 sayılı ilke kararı I. derece arkeolojik sit koruma ve kullanma koşulları hükümlerinin belirlenmesine;

Gedikađzı Kalesi ve Gözetleme Kulesi I. derece arkeolojik sit alanının bulunduğu tescil harici alanın idari yoldan tescilinin Gedikađzı Kalesi ve Gözetleme Yeri I. derece arkeolojik sit alanına hiçbir inşai ve fiziki müdahalede bulunulmadan yapılabileceđine;

Tescil harici alanının sit alanında bulunan kısmının satışının 2863 Sayılı Kanun'un 13 ve 14'üncü Maddeleri Geređince Yürütülen İşlemlere İlişkin Yönergenin başvuruları deđerlendirme kriterleri başlıklı bölümünde belirtilen "I. ve II. derece arkeolojik sit alanları bilimsel kazı çalışmaları yapılacak rezerv alanlar olarak deđerlendirilip Kültür ve Turizm Bakanlıđına tahsisi esas olduğundan satış ve kiralama talepleri reddedilir" hüküm geređince uygun olmadığına;

Tescil harici alanın sit alanı dışında kalan kısmının satışının ise Kültür ve Tabiat Varlıklarını Koruma Yüksek Kurulunun 05.11.1999 tarih ve 658 sayılı ilke kararı doğrudusunda sit alanının mahiyetine etki etmeyecek şekilde hazırlanacak ifraza yönelik belgelerin Kurulumuza sunulmasının ardından deđerlendirilebileceđine karar verildi.

Gediközü Kale ve Gözetleme Kulesi

Sivas Kilitli Yerlikleri Koruma  
Bölge Kararları 13.01.2018  
Gn ve 4494 sayılı kanun ekidir.

İl	İlçe	İklim	Yerleşim
...	...	...	...

No	Y	X
1	400507.722	4199034.029
2	400542.232	4199034.437
3	400576.132	4199031.137
4	400574.732	4199030.337
5	400491.232	4199072.037
6	400490.532	4199070.037
7	400491.932	4199025.037
8	400506.132	4199049.137
9	400572.032	4199076.037
10	400592.632	4199066.337
11	406721.032	4199025.037
12	408778.532	4199033.137

Proje Ölçekte 1/5000  
Çizim Ölçekte 1/5000  
G.S. 20

Konut alanı: 55739 640 m<sup>2</sup>  
\* TÜRES/TAH/DİS Yürürlüğünden İlerideki Adli Olup Uyumsuz Durumunda TİGİM Kayıtları Etkisiz Alınacaktır.  
\* Dile Parçesi Çıkarılması Durumunda 2003 Sayılı Yasa'nın 5. Maddesi Gerekli Tevcihlerin Sadığı Yapılanmalarda Olup  
Tamam Gediközü Kale ve Gözetleme Kulesi I. Derece Arkeolojik Sit Alanına Der Tapu Kütüğünün Beyanları Hakkında Kayıt Konacaktır.



## Kültür ve Turizm Bakanlığında:

### SİVAS KÜLTÜR VARLIKLARINI KORUMA BÖLGE KURULU KARAR

Toplantı Tarihi ve No : 30.05.2018-226  
Karar Tarihi ve No : 30.05.2018-4316  
Dosya No : 58.00.151/698

Toplantı Yeri  
SİVAS

Sivas İli, Merkez İlçe, Orman ve Su İşleri Bakanlığı Devlet Su İşleri Genel Müdürlüğü 19. Bölge Müdürlüğü'nün 2018 yılı yatırım ve uygulama planı kapsamında ihalesi yapılan "Sivas Tavra Kaynakları İçmesuyu İsale Hattı İnşaatına yönelik kurum görüşümüzün bildirilmesinin istenildiği DSI 19. Bölge Müdürlüğü'nün 26.02.2018 tarih ve 66623554-622.02-144329 sayılı yazısı, proje kapsamında kültür varlıklarına ilişkin tespit edilen hususların değerlendirilmesi talebini içeren Kurulumuz raporlarının 31.05.2018 tarih ve 281450 sayılı raporu okundu, açıklamaları dinlendi, dosyasındaki bilgi ve belgeler incelendi, Kurulumuzun arkeolog üyesi tarafından yerinde inceleme ve yapılan görüşme sonunda;

Proje kapsamında Müdürlüğümüz arşivinde yapılan dosya incelemesinde söz konusu hattın Kayseri Kültür ve Tabiat Varlıklarını Koruma Bölge Kurulu'nun 15.03.1996 tarih ve 2014 sayılı kararı ile Köroğlu Mağaraları ve Yamaç Yerleşimi olarak I. Derece Arkeolojik Sit alanı olarak tescil edilen ve Kurul'muzun 24.11.2012 tarih ve 578 sayılı kararı ile arkeolojik sit sınırının 1/25000 ölçekli halihazır haritalarda belirlendiği 315 nolu parselin bir kısmının içerisinde geçtiği tespit edilmiş olup;

1/25000 ölçekli haritada gösterilen doğuda bulunan sit alanının ova seviyesindeki bölümünde taşınır ve taşınmaz kültür varlığı ya da parçasına rastlanmaması nedeniyle söz konusu alanın sit alanı dışına çıkarılarak yeni tespit edilen amorf seramik, çatı kiremiti parçalarının ve duvar kalıntısının bulunduğu alanın ise sit alanı olarak belirlenerek sit sınırlarının kararımız eki 1/5000 ölçekli kadastral haritada gösterildiği şekilde I. derece arkeolojik sit alanı olarak yeniden belirlenmesine;

Sit sınırları içerisinde bulunan Sarıncın çevresinde yapılan incelemede taşınır taşınmaz kültür varlığına rastlanılmaması nedeniyle sit sınırı dışına çıkarılmasına; Sarıncın 2863 sayılı Yasanın 6.maddesine konu olan "Korunması Gerekliliği Taşınmaz Kültür Varlığı" niteliğinde olması nedeniyle I. grup yapı olarak tescil edilmesine, korunma alanının kararımız eki haritada gösterildiği şekilde belirlenmesine ve anıt fişinin onaylanmasına;

"Sivas İçme Suyu İsale Hattı" projesinin güzergahında herhangi bir taşınır taşınmaz kültür varlığı ya da parçasına rastlanmamış olması nedeniyle kararımızdaki haritada sınırları gösterilen kültür varlıklarına hiçbir inşai ve fiziki müdahalede bulunulmaması ve Sarıncın korunma alanında yapılacak işlemler öncesinde Kurulumuzdan izin alınması koşulları ile uygulanmasına karar verildi.

6638/1/1-1

### SİVAS KÜLTÜR VARLIKLARINI KORUMA BÖLGE KURULU KARAR

Toplantı Tarihi ve No : 11.07.2018-231  
Karar Tarihi ve No : 11.07.2018- 4439  
Dosya No : 58.00.728

Toplantı Yeri  
SİVAS

Sivas İli, Merkez İlçesi Tavraboğazı Mahallesinde bulunan ve Kurulumuzun 30.05.2018 tarih ve 4316 sayılı kararı ile I.Grup Yapı olarak belirlenerek Tavra Deresi Su Sarıncı olarak tescil edilen taşınmazın karar eki anıt fişinde sehven parsel numarası olarak 315 olarak yazılmış olması nedeniyle Kurulumuz uzmanının 05.07.2018 tarih ve 233724 sayılı dosya inceleme raporu okundu, dosyasındaki bilgi ve belgeler incelendi, yapılan görüşme sonucunda;

Sivas İli, Merkez İlçesi Tavraboğazı Mahallesinde bulunan ve Kurulumuzun 30.05.2018 tarih ve 4316 sayılı kararı ile I.Grup Yapı olarak belirlenen Tavra Deresi Su Sarıncı olarak tescil edilen kültür varlığının anıt fişinde 315 olarak yazılan parsel numarasının tapulama harici alan olarak düzeltilmesine karar verildi.

