

Kültür ve Turizm Bakanlıđından:

NEVŞEHİR KÜLTÜR VARLIKLARINI KORUMA BÖLGE KURULU KARAR

Dosya No : 51.03.50
Toplantı Tarihi : 29-30-31/07/2019-01/08/2019-278
Karar Tarihi ve No : 01/08/2019-3909

Toplantı Yeri
NEVŞEHİR

Niğde İli, Çamardı İlçesi, Çardacık Köyünde, kamu orta malı niteliğindeki 101 ada, 127 parselde yer alan Kızıлтаş Yerleşim Alanı'nın I. Derece Arkeolojik Sit olarak tescil talebine ilişkin Niğde Valiliđi İl Kültür ve Turizm Müdürlüğü'nün 20.06.2018 tarih ve E.522904 sayılı yazısı; Niğde Valiliđi Kadastro Müdürlüğü'nün 14.08.2018 tarih ve E.2405443 sayılı, 05.03.2019 tarih ve E.1052684 sayılı yazıları; Niğde Valiliđi İl Kültür ve Turizm Müdürlüğü Kültür İşleri Şube Müdürlüğü'nün 07.12.2018 tarih ve E.1000386 sayılı yazısı; Niğde Valiliđi Çevre ve Şehircilik İl Müdürlüğü'nün 21.03.2019 tarih ve E.6351 sayılı yazısı; Niğde Valiliđi İl Tarım ve Orman Müdürlüğü'nün 22.03.2019 tarih ve E.948245 sayılı yazısı; Niğde İl Özel İdaresi Kültür ve Sosyal İşler Müdürlüğü'nün 20.03.2019 tarih ve E.2369 sayılı yazısı; Enerji ve Tabii Kaynaklar Bakanlığı Maden ve Petrol İşleri Genel Müdürlüğü'nün 25.03.2019 tarih ve E.416161 sayılı, 23.05.2019 tarih ve E.427348 sayılı yazıları; Niğde İl Özel İdaresi İmar ve Kentsel İyileştirme Müdürlüğü'nün 11.04.2019 tarih ve E.3278 sayılı yazısı; Nevşehir Kültür Varlıklarını Koruma Bölge Kurulu Müdürlüğü'nün 22.07.2019 tarih ve 327040 sayılı uzman raporu okundu. Ekleri (Tescil Fişi, Koordinatlı Kadastral Harita) konu ile ilgili bilgi ve belgeler incelendi, görüşmeler sonucunda;

Niğde İli, Çamardı İlçesi, Çardacık Köyünde, kamu orta malı niteliğindeki 101 ada, 127 parselde yer alan Kızıлтаş Yerleşim Alanı'nın 2863 sayılı Kültür ve Tabiat Varlıklarını Koruma Kanunu'nun 6 ncı ve 7 nci maddesi uyarınca "Korunması Gerekli Taşınmaz Kültür Varlığı" özelliđi göstermesi nedeniyle; ekli kadastral krokide sınırları belirtildiđi şekliyle I. Derece Arkeolojik Sit Alanı olarak tescil edilmesine, hazırlanan sit fişinin uygun olduğuna, gerekli güvenlik önlemlerinin ilgili birimlerince alınmasına ve her türlü uygulama (fiziki, inşai, ifraz, tevhid, plan tadilatı vb.) öncesi Kurulumuzdan görüş alınmasına karar verildi.

Neveşehir Kültür Varlıklarını
Koruma Bölge Kurulunun
01.08.2019 gün ve
39.09 sayılı karar ekidir.

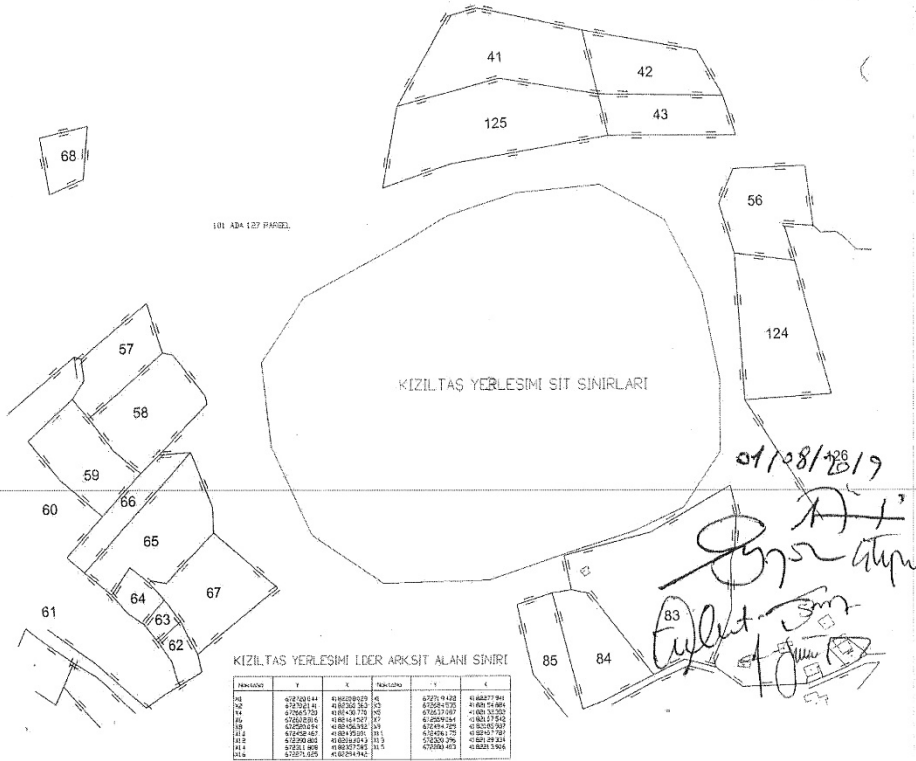
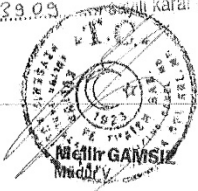

KIZILTAS YERLESİMİ İLER APK SİT ALANI SINIRI

PARSEL NO	Y	K	TEKNOLOJİ	Y	K
41	418.920144	41.80208129	41	41791.9430	41.80277361
42	417291141	41.80208129	42	4179244732	41.80174484
43	4172911703	41.801441770	43	4179237067	41.80132302
44	4172912016	41.801441770	44	417923684	41.80137342
45	417291244	41.801441770	45	417914252	41.80105367
46	417291282	41.801441770	46	41791381	41.80117181
47	417291380	41.80208129	47	417920295	41.80149214
48	417291408	41.80208129	48	417920443	41.80153064
49	417291436	41.80208129	49	417920591	41.80156914
50	417291464	41.80208129	50	417920739	41.80160764

Murat Tektaş
Murat TEKTAŞ
Arkeolog

Abbas ATALAY
M. Anot.

Kültür ve Turizm Bakanlığından:

İstanbul V Numaralı Kültür Varlıklarını
Koruma Bölge Kurulu

Toplantı Tarihi ve No: 26.07.2019 – 415
Karar Tarih ve No : 26.07.2019 – 6444

Toplantı Yeri
İSTANBUL

KARAR

İstanbul İli, Kadıköy İlçesi, Erenköy Mahallesi, 106/1 pafta, Y:2889 ada (E:1210), Y:97 (E:1) parsel sayılı yerde bulunan, özel mülkiyete ait, tapuda 2567 m² yüzölçümlü ve bahçeli ahşap köşk vasıflı tescilli taşınmaz; herhangi bir sit alanında kalmamakta, Gayrimenkul Eski Eserler ve Anıtlar Yüksek Kurulu'nun 08.04.1983 gün ve 14794 sayılı kararı ile parselde yer alan ahşap yapının korunması gerekli kültür varlığı olarak tescil edilmiş, İstanbul II Numaralı Kültür ve Tabiat Varlıklarını Koruma Kurulu'nun 09.12.1999 gün ve 5436 sayılı kararıyla yapının bahçesindeki ağaçla (40 adet) kent dokusunu tamamlayan ağaçlardan olması sebebiyle korunması gerekli anıt ağaç olarak tescillenmiş, İstanbul III Numaralı Kültür ve Tabiat Varlıklarını Koruma Kurulu'nun 04.09.1990 tarih ve 2218 sayılı kararıyla koruma grubu II olarak belirlenen tescilli yapının İstanbul V Numaralı Kültür ve Tabiat Varlıklarını Koruma Kurulu'nun 03.11.2010 tarih ve 2913 sayılı kararıyla koruma grubu I (bir) olarak güncellenmiş, İstanbul V Numaralı Kültür Varlıklarını Koruma Bölge Kurulu'nun 23.01.2015 tarih ve 2428 sayılı kararıyla tescilli ahşap köşkün röhlöve ve restitüsyon projesi, 07.04.2016 tarih ve 3535 sayılı kararıyla da restorasyon-konservasyon projesi düzeltmelerle uygun bulunmuş ve aynı kararla söz konusu tescilli yapının bahçesini çevreleyen ve tescilli yapı ile bütünlük arz eden bahçe duvarları korunması gerekli kültür varlığı olarak tescillenmiş, 12.07.2018 tarih ve 5512 sayılı kararıyla da tescilli bahçe duvarına ilişkin röhlöve uygun bulunmuş olup söz konusu tescilli bahçe duvarına ilişkin restitüsyon projesinin değerlendirilmesinin istendiği ilgisininin 10.05.2019 gün ve 219820 kayıt numaralı dilekçesi ve eki, restitüsyon proje raporu ve proje müellifinin 2019 büro tescil belgesinin iletildiği ilgisininin 02.07.2019 gün ve 297229 kayıt numaralı dilekçesi ve eki, İstanbul V Numaralı Kültür Varlıklarını Koruma Bölge Kurulu Müdürlüğü'nün 18.07.2019 tarih ve 322591 kayıt numaralı uzman raporu okundu, ekleri, dosyası (34.23.1158) ve fotoğrafları incelendi, yapılan görüşmeler sonucunda;

İstanbul İli, Kadıköy İlçesi, Erenköy Mahallesi, 106/1 pafta, Y:2889 (E:1210) ada, Y:97 (E:1) parsel sayılı yerde bulunan tescilli taşınmazın korunma alanınının, 2863 sayılı Yasanın 8. ve 57. Maddesi gereğince Kültür ve Tabiat Varlıklarını Koruma Yüksek Kurulu'nun 05.11.1999 gün ve 664 sayılı ilke kararı doğrultusunda 2889 ada 83 ve 96 parseller ile 2960 ada 110, 111 ve 112 parseller olarak belirlenmesine, söz konusu parselde yer alan köşkün bahçe duvarına ilişkin iletilen restitüsyon projesinin Y:2889 (E:1210) ada, Y:97 (E:1) parsel sınırları içinde kalan kısmının düzeltmelerle uygun olduğuna; ahşap köşkün (Ethem Efendi Köşkü) mevcutta oldukça bakımsız, cephelerindeki ahşap elemanların tümünde ileri derecede bozulmalar, tavanlarda ve döşemelerinde parça kopmaları olduğu görüldüğünden Kurulumuzun 07.04.2016 tarih ve 3535 sayılı kararıyla düzeltmelerle uygun bulunan restorasyon projesinin ivedilikle uygulanmasına karar verildi.

Kültür ve Turizm Bakanlıđından:

ANKARA I NUMARALI KÜLTÜR VARLIKLARINI KORUMA BÖLGE KURULU KARAR

37.15/22 A.A.

Toplantı Tarihi ve No: 31/7/2019 321
Karar Tarihi ve No : 31/7/2019 6831

Toplantı Yeri
ANKARA

Kastamonu İli, Pınarbaşı İlçesi, Savaş Köyü, Boyacı Yeri Mevkiinde bulunan tescilli arkeolojik yerleşime ilişkin olarak Kastamonu Valiliđi İl Kültür ve Turizm Müdürlüđünün 26/06/2019 gün ve E.528778 sayılı yazısı ve ekleri, Ankara I Numaralı Kültür Varlıklarını Koruma Bölge Kurulu Müdürlüđü uzmanının hazırladıđı 02/07/2019 gün ve E.297154 sayılı Dosya İnceleme Raporu okundu, ekleri incelendi, yapılan görüşmeler sonunda;

Kastamonu İli, Pınarbaşı İlçesi, Savaş Köyü, Boyacı Yeri Mevkiinde bulunan, Kurulumuzun 30/05/2019 gün ve 6701 sayılı kararıyla III.Derece Arkeolojik Sit Alanı olarak tescil edilen; kararımızda harita ve tescil fişinin Kastamonu Müze Müdürlüđü uzmanlarınca III.Derece Arkeolojik Sit olarak yeniden hazırlanarak Kurulumuza iletilmesinin istendiđinin anlaşıldığına;

Kararımız doğrultusunda hazırlanarak Kurulumuza iletilen III.Derece Arkeolojik Sit sınırlarını gösterir 1/25000 ölçekli harita ve tescil fişinin uygun olduđuna; 30/05/2019 gün ve 6701 sayılı kararımızla belirlenen Geçiş Dönemi Koruma Esasları ve Kullanma Koşullarının devamına karar verildi.

**KASTAMONU İLİ PINARBAŞI İLÇESİ SAVAŞ KÖYÜNDEKİ YAPI KALINTILARININ
BULUNDUĞU ALANI GÖSTERİR VAZİYET PLANI**

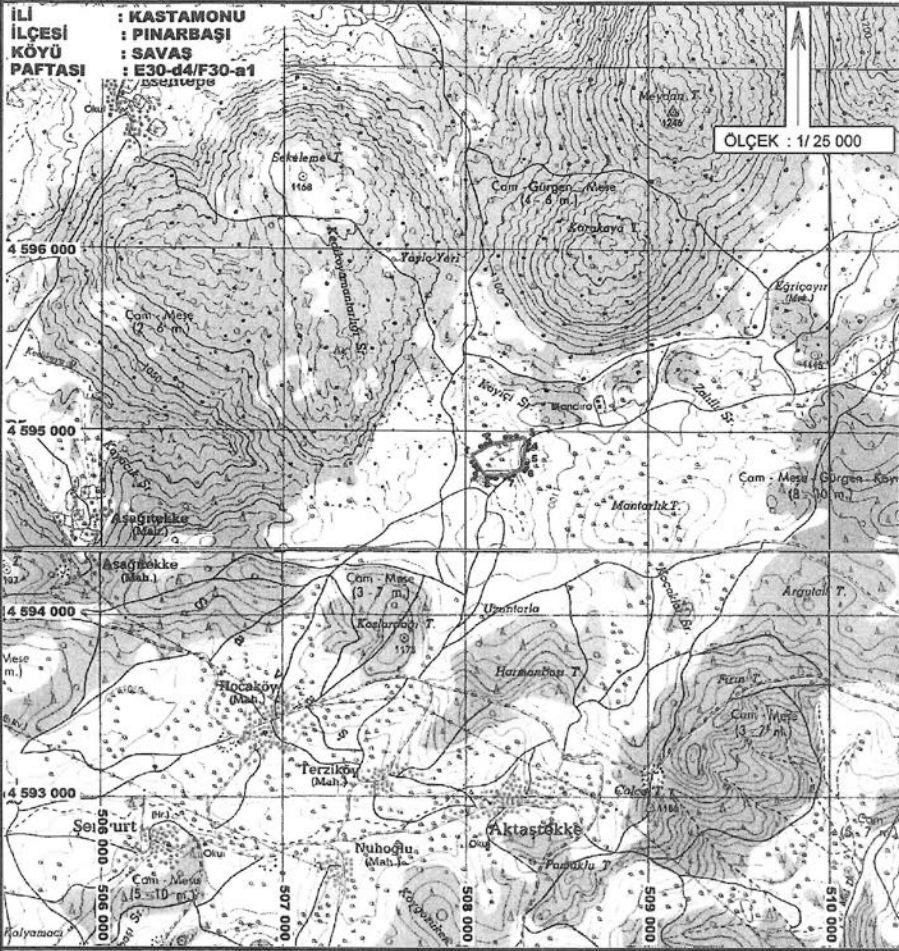

KALINTI ALAN KOORDİNATLARI

UTM-ED 50-6 Dır

NoktaNo	Y	X
1	508030.000	4594872.000
2	508135.000	4594932.000
3	508322.000	4594972.000
4	508327.000	4594924.000
5	508320.000	4594875.000
6	508313.000	4594797.000
7	508222.000	4594763.000
8	508110.000	4594760.000
9	508082.000	4594790.000

ÇUKUR KOORDİNATLARI

UTM-ED 50-6 Dır

NoktaNo	Y	X
C1	508233.000	4594815.000
C2	508187.000	4594842.000
C3	508181.000	4594845.000
C4	508170.000	4594875.000
C5	508063.000	4594861.000
C6	508162.000	4594839.000

ONANDI

Ankara I Numaralı Kültür Varlıkları
 Koruma Bölge Kurulunun 31/04/2019
 gün ve 6831 sayılı karar ekidir

M.Ü. Kültür Varlıkları
 Bölge Kuruluna

□ KALINTI ALANI

ALAN : 44145.50 m2

**NEVŞEHİR KÜLTÜR VARLIKLARINI
KORUMA BÖLGE KURULU
KARAR**

Dosya No : 51.00.282
Toplantı Tarihi : 29-30-31/07/2019-01/08/2019-278
Karar Tarihi ve No : 01/08/2019-3896

Toplantı Yeri
NEVŞEHİR

Niğde İli, Merkez İlçesi, Gölcük Kasabasında yer alan mülkiyeti kamu ve özele ait 150 ada 26, 27, 28 ve 58 parsellerde yer alan Nevşehir Kültür ve Tabiat Varlıklarını Koruma Kurulunun 28.01.2003 tarih ve 2115 sayılı kararıyla I. ve III. Derece Arkeolojik Sit Alanı olarak tescillenen Yalvaç Camii Mevkii Düz Yerleşim Alanının sayısallaştırılmasını ve 150 ada 58 parselde yer alan Türbeninde I. Grup Anıtsal Yapı olarak tescil edilmesi talebine ilişkin; Nevşehir Kültür Varlıklarını Koruma Bölge Kurulu Müdürlüğü'nün 10.05.2019 tarih ve 219731 sayılı uzman raporu, Nevşehir Kültür Varlıklarını Koruma Bölge Kurulu Müdürlüğü'nün 13.05.2019 tarih ve E.409228 sayılı yazısı ve eki, Nevşehir Kültür Varlıklarını Koruma Bölge Kurulu Müdürlüğü'nün 13.05.2019 tarih ve E.409229 sayılı yazısı ve eki, Niğde Valiliği Kadastro Müdürlüğü'nün 16.05.2019 tarih ve E.2357058 sayılı yazısı ve eki, Nevşehir Kültür Varlıklarını Koruma Bölge Kurulu Müdürlüğü'nün 22.11.2018 tarih ve E.951769 sayılı yazısı, Nevşehir Kültür Varlıklarını Koruma Bölge Kurulu Müdürlüğü'nün 15.05.2019 tarih ve E.419324 sayılı yazısı ve eki, Niğde Valiliği İl Tarım ve Orman Müdürlüğü'nün 21.05.2019 tarih ve E.1600900 sayılı yazısı ve ekleri, Niğde İli, Yeşilgölcük Belediye Başkanlığının 23.05.2019 tarih ve 449 sayılı yazısı, Niğde Valiliği Çevre ve Şehircilik İl Müdürlüğü'nün 15.05.2019 tarih ve E.10371 sayılı yazısı, Maden ve Petrol İşleri Genel Müdürlüğü'nün 21.05.2019 tarih ve E.426929 sayılı yazısı ve eki, Nevşehir Kültür ve tabiat Varlıklarını Koruma Kurulu Müdürlüğü'nün 12.06.2019 tarih ve E.482707 sayılı yazısı ve eki, Niğde Valiliği Kadastro Müdürlüğü'nün 14.06.2019 tarih ve E.2628286 sayılı yazısı ve eki okundu. Ekleri(Tescil Fişi, Koordinatlı Kadastro Harita) konu ile ilgili bilgi ve belgeler incelendi, görüşmeler sonucunda;

Niğde İli, Merkez İlçesi, Gölcük Kasabasında yer alan mülkiyeti kamu ve özele ait olan 150 ada 26, 27, 28 ve 58 parsellerde yer alan Nevşehir Kültür ve Tabiat Varlıklarını Koruma Kurulunun 28.01.2003 tarih ve 2115 sayılı kararıyla I. ve III. Derece Arkeolojik Sit Alanı olarak tescillenen Yalvaç Camii Mevkii Düz Yerleşim Alanının ekli kadastral krokide sınırları belirtildiği şekilde I. Derece Arkeolojik Sit Alanı olarak tescilinin ve bu şekilde sayısallaştırılması ile hazırlanan sit fişinin uygun olduğuna, her türlü uygulama (fiziki, inşai, ifraz, tevhid, plan tadilatı vb.) öncesi Kurulumuzdan görüş alınmasına ayrıca alanda açılan kaçak kazı çukurlarına ilişkin 2863 sayılı yasanın 9. ve 16. maddesi uyarınca yasal işlem yapılmak üzere Niğde Cumhuriyet Başsavcılığına suç duyurusunda bulunulmasına, adli mercilerden gerekli izinlerin alınmasının akabinde Niğde Müze Müdürlüğü denetiminde İlgili Belediyesince kapatılmasına gerekli güvenlik önlemlerinin ilgili birimlerince alınmasına ve 150 ada 58 parselde yer alan betonarme yapının tescilinin uygun olmamakla birlikte yapı içindeki sanduka hakkında, manevi şahsiyet, kimlik, tarihi önem vb. konularda detaylı araştırmaların yapıldıktan sonra tescil konusunu değerlendirileceğine karar verildi.

YALVAÇ CAMİ MEVKİSİ ESKİ YERLEŞİM ALANI

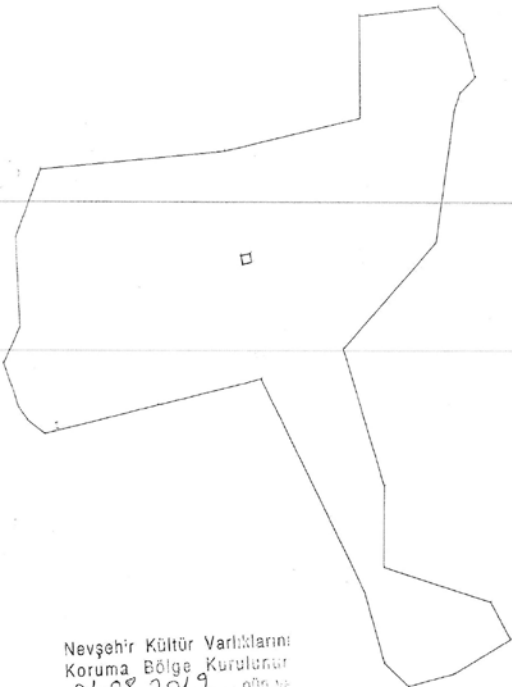

— 1.DERECE ARKEOLOJİK SİT ALANI SINIRI

Nokta No	Y	X
1	652505.050	4236931.425
2	652503.804	4236968.782
3	652513.798	4236997.094
4	652590.378	4237005.430
5	652646.611	4237019.668
6	652645.635	4237062.084
7	652879.318	4237069.271
8	652890.073	4237054.807
9	652895.120	4237037.116
10	652888.784	4237030.359
11	652888.547	4237023.514
12	652879.635	4236998.325
13	652840.913	4236923.687
14	652858.704	4236887.079
15	652958.091	4236833.550
16	652704.145	4236819.641
17	652712.921	4236804.111
18	652888.642	4236789.390
19	652869.968	4236784.119
20	652869.490	4236793.845
21	652681.071	4236822.700
22	652606.458	4236910.926
23	652563.784	4236969.609
24	652516.704	4236987.179
25	652509.386	4236852.923
26	652505.590	4236868.631
27	652490.287	4236916.532

— TÜRBE YAPISI

Nokta No	Y	X
T1	652597.560	4236962.189
T2	652601.581	4236963.137
T3	652602.353	4236959.357
T4	652598.356	4236958.330

ED 50, 3/38 DERECE

Nevşehir Kültür Varlıklarını
Koruma Bölge Kurulunun
01.08.2019 gün ve
3.83.6 sayılı karar ekidir.



01/08/2019

[Handwritten signatures and initials]

Kültür ve Turizm Bakanlıđından:

NEVŞEHİR KÜLTÜR VARLIKLARINI KORUMA BÖLGE KURULU KARAR

Dosya No : 50.00.2167
Toplantı Tarihi : 29-30-31/07/2019-01/08/2019-278
Karar Tarihi ve No : 01/08/2019-3913

Toplantı Yeri
NEVŞEHİR

Nevşehir İli, Merkez İlçesi, Göre Beldesi özel mülkiyete ait 347 ada 1,2,3 parsellerde 348 ada 1 ve 2 parsellerde, 349 ada 1 ve 3 parsellerde yer alan Suyolunun I. Derece Arkeolojik Sit alanı olarak tescil edilmesi talebine ilişkin; Nevşehir Kültür Varlıklarını Koruma Bölge Kurulu Müdürlüğü'nün 07.05.2019 tarih ve E.389613 sayılı yazısı ve eki, Nevşehir Valiliđi Kadastro Müdürlüğü'nün 29.05.2019 tarih ve E.2504978 sayılı yazısı ve eki, Nevşehir Kültür Varlıklarını Koruma Bölge Kurulu Müdürlüğü'nün 08.05.2019 tarih ve E394541 sayılı yazısı ve eki, Nevşehir Valiliđi İl Tarım ve Orman Müdürlüğü'nün 09.05.2019 tarih ve E.1473508 sayılı yazısı, Niğde İl Özel İdaresi Kültür ve Sosyal İşler Müdürlüğü'nün 22.05.2019 tarih ve E.4673 sayılı yazısı, Niğde Valiliđi Çevre ve Şehircilik İl Müdürlüğü'nün 10.05.2019 tarih ve E.7181 sayılı yazısı, Maden ve Petrol İşleri Genel Müdürlüğü'nün 16.05.2019 tarih ve E.426254 sayılı yazısı ve eki, Nevşehir Kültür Varlıklarını Koruma Bölge Kurulu Müdürlüğü'nün 07.05.2019 tarih ve 212329 sayılı uzman raporu okundu. Ekleri(Tescil Fişi, Koordinatlı Kadastral Harita) konu ile ilgili bilgi ve belgeler incelendi, görüşmeler sonucunda;

Nevşehir İli, Merkez İlçesi, Göre Beldesi özel mülkiyete ait 347 ada 1,2,3 parsellerde 348 ada 1 ve 2 parsellerde, 349 ada 1 ve 3 parsellerde yer alan Suyolunun 2863 sayılı Kültür ve Tabiat Varlıklarını Koruma Kanununun 6. ve 7. maddesi uyarınca "Korunması Gerekli Taşınmaz Kültür Varlığı" özelliđi göstermesi nedeniyle; ekli kadastral krokide sınırları belirtildiđi şekliyle I. Derece Arkeolojik Sit Alanı olarak tescil edilmesine, hazırlanan sit fişinin uygun olduğuna, gerekli güvenlik önlemlerinin ilgili birimlerince alınmasına ve her türlü uygulama (fiziki, inşai, ifraz, tevhid, plan tadilatı vb.) öncesi Kurulumuzdan görüş alınmasına karar verildi.

SUYOLU 1.DERECEDE ARKEOLOJİK SİT ALANI

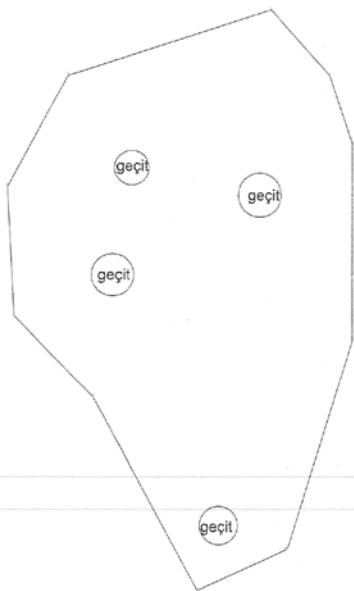

Nevşehir Kültür Varlıklarını
Koruma Bölge Kurulunun
...01.08.2019... gün ve
...39.13... sayılı karar ekidir.



ASLİ KOPYA

— tünel girişlerinin bulunduğu alan kordinatları

Nokta No	Y	X
3	649301.000	4274017.000
4	649290.000	4274029.000
6	649253.000	4274017.000
7	649243.000	4273973.000
9	649241.771	4273996.589
12	649305.000	4274005.000
13	649305.204	4274004.897
14	649305.223	4273968.344
15	649293.272	4273930.489
16	649292.762	4273929.983
17	649276.337	4273622.520
18	649257.451	4273656.063

Ed/50, 6 derece

01/08/2019

[Handwritten signature]
[Handwritten signature]

Kültür ve Turizm Bakanlıđından:

NEVŞEHİR KÜLTÜR VARLIKLARINI KORUMA BÖLGE KURULU KARAR

Dosya No : 50.03.1190
Toplantı Tarihi : 29-30-31/07/2019-01/08/2019-277
Karar Tarihi ve No : 31/07/2019-3887

Toplantı Yeri
NEVŞEHİR

Nevşehir İli, Derinkuyu İlçesi, Til Köyü, Kayanın Önü Mevkiinde, özel mülkiyette, Köy Tüzel Kişiliđi ve Maliye Hazinesi mülkiyetinde yer alan Kayanınönü Yeraltı Şehri'nin I. Derece Arkeolojik Sit Alanı olarak tescil edilmesi talebini içeren Nevşehir Kültür Varlıklarını Koruma Bölge Kurulu Müdürlüğü'nün 12.06.2019 gün ve 265872 sayılı raporu, Nevşehir Çevre ve Şehircilik İl Müdürlüğü'nün 14.06.2019 tarih ve E.8820 sayılı yazısı, Nevşehir İl Özel İdaresi İmar ve Kentsel İyileştirme Müdürlüğü'nün 28.06.2019 gün ve E.6362 sayılı yazısı, Maden ve Petrol İşleri Genel Müdürlüğü'nün 27.06.2019 gün ve E.432653 sayılı yazısı, Nevşehir İl Tarım ve Orman Müdürlüğü'nün 18.06.2019 gün ve E.1820378 sayılı yazısı, Nevşehir Kadastro Müdürlüğü'nün 17.06.2019 gün ve E.2644873 sayılı yazısı ve eki okundu, konu ile ilgili bilgi ve belgeler incelendi, yapılan görüşmeler sonucunda;

Nevşehir İli, Derinkuyu İlçesi, Til Köyü, Kayanın Önü Mevkiinde, 163 ada 2,3,4,5 parsel, 164 ada 2,3,4 parsel, 165 ada 1,2,3,4 parsel, 166 ada 1,2,3 parsel, 167 ada 1,2,3,4 parsel ile 168 ada 2,3,4,5,6,7,8,9,10,11,12 parselde yer alan Kayanınönü Yeraltı Şehri'nin "Korunması Gerekli Taşınmaz Kültür Varlığı" özelliđi göstermesi nedeniyle; 2863 sayılı Kültür ve Tabiat Varlıklarını Koruma Kanununun 6. ve 7.maddesi uyarınca ekli kadastral krokide sınırları belirtildiđi şekliyle I. Derece Arkeolojik Sit Alanı olarak tescil edilmesine, hazırlanan sit fişinin uygun olduđuna, gerekli güvenlik önlemlerinin ilgili birimlerince alınmasına ve her türlü uygulama (fiziki, inşai, ifraz, tevhid, plan tadilatı vb.) öncesi Kurulumuzdan görüş alınmasına karar verildi.

KOORDİNAT ÖZET ÇİZELGESİ

(33-6 ED50)

NoktaNo	Y	X
1	658719.39	4252352.31
2	658714.61	4252337.62
3	658703.78	4252321.48
4	658692.00	4252304.00
5	658680.00	4252295.00
6	658664.00	4252289.00
7	658646.00	4252286.00
8	658637.00	4252289.00
9	658627.00	4252296.00
10	658616.00	4252308.00
11	658609.00	4252320.00
12	658595.00	4252352.00
13	658581.00	4252373.00
14	658559.18	4252411.09
15	658553.00	4252439.00
16	658561.00	4252466.00
17	658587.00	4252534.00
18	658605.00	4252571.00
19	658631.00	4252584.00
20	658679.00	4252569.00
21	658694.00	4252556.00
22	658707.92	4252530.72
23	658717.08	4252513.16
24	658721.21	4252488.58
25	658722.81	4252460.88
26	658717.00	4252407.00
27	658729.46	4252371.37

1. DERECE ARKEOLOJİK SİT
KAYANININ ÜZERİNE YERLİTİ ŞEHİRİ

ASLİ ÇİZİM

Neveşir Kültür Varlıklarını
Koruma Bölge Kurulunun
21.02.2018 tarihli
2882 sayılı kararı ekidir.

Neveşir Kültür Varlıklarını
Koruma Bölge Kurulunun

21.02.2018 tarihli
2882 sayılı kararı ekidir.

**NEVŞEHİR KÜLTÜR VARLIKLARINI
KORUMA BÖLGE KURULU
KARAR**

Dosya No : 50.00.1-88
Toplantı Tarihi : 29-30-31/07/2019-01/08/2019-275
Karar Tarihi ve No : 29/07/2019-3844

Toplantı Yeri
NEVŞEHİR

Nevşehir İli, Merkez İlçesinde yer alan, Taşınmaz Kültür ve Tabiat Varlıkları Yüksek Kurulu'nun 17/04/1987 tarih ve 3578 sayılı kararı ile korunması gerekli taşınmaz kültür varlığı olarak tescil edilerek korunma alanı belirlenen Nevşehir Kalesi ve çevresini kapsayan alanda, Belediyesince yaptırılan Sismik ve Özdirenç Tomografi Ön Raporunda bölgede bulunduğu anlaşılan birtakım tünel veya kaya boşluklarının varlığı anlaşıldığından, sahanın tamamında Nevşehir Müze Müdürlüğü uzmanları denetiminde temizlik çalışması yapılmasının uygun bulunduğu 09/05/2014 gün ve 1079 sayılı karar, Nevşehir Kültür Varlıklarını Koruma Bölge Kurulunun 17.10.2014 gün ve 1266 sayılı kararı ile III. derece arkeolojik sit olarak tescil edilen alanın, sit statüsünü yeniden irdelemeyi gerektirir yeni bulgulara ulaşıp ulaşılmadığına ilişkin Müze Müdürlüğünden rapor istenen 18/01/2017 gün ve 2442 sayılı karar, alanda sit statüsünü değiştirmeyi gerektirir herhangi bir bulguya rastlanılmadığını belirttiği Nevşehir İl Kültür ve Turizm Müdürlüğünün 26.06.2019 gün ve 526157 sayılı cevabi yazısı ve eki Müze Müdürlüğü'nün 24.06.2019 tarihli raporu, anılan raporda belirtilen hususları, gerekçeleri ile birlikte ayrıntılı ve net olarak açıklayan ve koordinatlı olarak harita üzerinde gösteren irdeleme raporunun istendiği ve Kurulumuzca yerinde inceleme yapılmasına karar verilen 24/06/2019 gün ve 3798 sayılı karar, anılan karar gereği Genel Müdürlüğümüz, Koruma Bölge Kurulu Müdürlüğü ve Müze Müdürlüğü uzmanlarınca hazırlanan 10.07.2019 gün ve 309364 sayılı rapor, öneri sit sınırlarına ilişkin Kurum görüş yazıları okundu, ekleri ve dosyası incelendi, Kurulumuzca yerinde yapılan incelemeler sonucunda;

Nevşehir İli, Merkez İlçesinde, Kale ve çevresine ilişkin Kurulumuzun 24/06/2019 gün ve 3798 sayılı kararı gereği Genel Müdürlüğümüz, Koruma Bölge Kurulu Müdürlüğü ve Müze Müdürlüğü uzmanlarınca yapılan sit irdeleme ve tespit çalışmaları sonucunda hazırlanan 10.07.2019 gün ve 309364 sayılı raporda ve Kurulumuzun 09/05/2014 gün ve 1079 sayılı kararı doğrultusunda Müze Müdürlüğü uzmanları denetiminde kale ve çevresinde gerçekleştirilen kurtarma kazısı ve temizlik çalışmaları sonucunda; alanda I. Derece Arkeolojik Sit Alanı olarak değerlendirilebilecek herhangi bir veri ve buluntuya rastlanılmamakla birlikte, yapılan temizlik çalışmaları sonucunda açığa çıkarılan kaya oyma mekanların bulunması, temizlik çalışması yapılmış alanlarda da benzer nitelikte olan ve izleri sürülebilen potansiyel kültür varlıklarının bulunabileceği,

Ayrıca Kurulumuzun 18.01.2017 tarih ve 2442 sayılı kararı gereğince hazırlanan Nevşehir İl Kültür ve Turizm Müdürlüğünün 26.06.2019 gün ve 526157 sayılı yazısı ve eki Müze Müdürlüğü'nün 24.06.2019 tarihli uzman raporunda alanda sit statüsünü değiştirmeyi gerektirir herhangi bir bulguya rastlanılmadığını belirttiği anlaşıldığından;

Nevşehir Kalesi ve çevresinin kararımız eki koordinatlı haritada belirtildiği şekilde "III. Derece Arkeolojik Sit Alanı" olarak tescilinin uygun olduğuna,

Nevşehir Kalesinin 1. Grup Korunması Gerekli Taşınmaz Kültür Varlığı olarak tescilinin devamına,

Kurulumuzun 09.05.2014 gün ve 1079 sayılı kararı uyarınca Nevşehir Müze Müdürlüğü denetiminde temizlik çalışmaları devam eden alanlarda 2863 sayılı Kanun kapsamında değerlendirilebilecek herhangi bir veriye rastlanması halinde gerekli bilgi ve belgelerle birlikte konunun Kurulumuza iletilmesine,

Kararımız eki paftada işaretlenen;

- Camiatik Mahallesi, 279 ada, 18,22,23,24 parsellerde yer alan Bezirhane,
- Camiatik Mahallesi, 279 ada, 10,11,14 parsellerde yer alan Bezirhane,
- Camiatik Mahallesi, 291 ada, 18,19,20 parsellerde yer alan Bezirhane,
- Camiatik Mahallesi, 117 ada, 4 parselde yer alan Değirmen,
- Camiatik Mahallesi, 297 ada, 1,2,3,4,5,6,7,27,28,29 parsellerde yer alan Kilise ve Mezarlar,
- Camiatik Mahallesi, 279 ada, 2,21, 291 ada 1,2,3,43,44 ve 292 ada 6,7,10,12,13,14 parsellerde yer alan Su Kanalı ve Koyun Ağılı,
- Kaya Camii Mahallesi, 298 ada, 1,2,3,4,5 ve 299 ada, 2,3,4 parsellerde yer alan Bezirhane ve Şirahane,
- Kaya Camii Mahallesi, 368 ada, 8,9,10,11,14,15,16 parsellerde yer alan Dini Mekan,
- Camicedit Mahallesi, 256 ada, 14,15,16,22 ve 257 ada, 22,23 parsellerde yer alan Şirahane
- Raşitbey Mahallesi, 278 ada, 1,2,3,4,5,6,7,8,9,10,11,12,13 parsellerde yer alan At Ahırları ve Mesken,
- Raşitbey Mahallesi, 270 ada, 1,2,5,6,18,19,20,21 parsellerde yer alan Dini Mekanların,

2863 sayılı yasanın 6. ve 7. maddesinde belirtilen özellikleri taşıması sebebiyle, Korunması Gerekli Taşınmaz Kültür Varlığı olarak tescil edilmesine, Koruma Gruplarının “1” olarak belirlenmesine, hazırlanan tescil fişlerinin uygun olduğuna,

III. Derece Arkeolojik Sit Alanında, “Geçiş Dönemi Koruma Esasları ve Kullanma Şartları” ile ilgili çalışmaların yapılarak en geç üç ay içerisinde Kurulumuza iletilmesine, Geçiş Dönemi Koruma Esasları ve Kullanma Şartları belirleninceye kadar alanda herhangi bir inşai ve fiziki müdahalede bulunulmamasına karar verildi.

NEVŞEHİR İLİ, MERKEZ KALE VE ÇEVRESİ III. DERECE ARKEOLOJİK SİT ALANI

KOORDİNAT LİSTESİ

ITRF-UTM 3 DERECE DİLİM NO:36

Nokta No	Y	X	Nokta No	Y	X	Nokta No	Y	X
1	388270048	4277013.390	2	388268054	4277076.046	3	388266737	4277114.099
4	388254882	4277136.492	5	388240539	4277164.154	6	388229794	4276533.080
7	388228740	4276996.529	8	388228529	4276961.544	9	388219467	4276901.479
10	388219256	4276557.738	11	388216516	4276471.750	12	388210615	4276863543
13	388209140	4276454046	14	388199852	4277194.303	15	388198391	4276579867
16	388184692	4276614.642	17	388180957	4277210.829	18	388168153	4277232257
19	388161860	4276410.526	20	388154343	4276695993	21	388144859	4276879560
22	388134459	4277275.785	23	388131476	4276369428	24	388126102	4276886305
25	388118726	4276763856	26	388113518	4277284027	27	388105785	4277285463
28	388098915	4276827002	29	388094419	4276321657	30	388064512	4277273901
31	388060033	4276270528	32	388001871	4277330249	33	387983137	4277341225
34	387961330	4277351324	35	387905309	4276311257	36	387902933	4277376644
37	387889039	4276680648	38	387884738	4276586059	39	387879446	4276718688
40	387875809	4276670726	41	387873494	4276503370	42	387863563	4277369911
43	387859933	4276745473	44	387855632	4276476913	45	387849000	4276328267
46	387844829	4277361130	47	387831159	4276433583	48	387831065	4276370507
49	387822055	4276339649	50	387822043	4276339614	51	387820440	4276334788
52	387814094	4277341518	53	387802715	4276785493	54	387790808	4276766310
55	387769748	4277314735	56	387753381	4276834009	57	387747876	4276826586
58	387745408	4276823258	59	387735239	4276806333	60	387729500	4277295123
61	387725841	4277282682	62	387709741	4277269949	63	387689398	4277254289
64	387665127	4277231043	65	387659516	4277220066	66	387657443	4277209577
67	387631058	4277190794	68	387621855	4277056812	69	387569263	4277158575
70	387559807	4277146808						

Nevşehir Kültür Varlıklarını

Koruma Bölge Kuruluna

28.07.2019

T.C. Kültür Varlıklarını

Koruma Bölge Kuruluna

28.07.2019

T.C. Kültür Varlıklarını

Koruma Bölge Kuruluna

28.07.2019

T.C. Kültür Varlıklarını

29/07/2019

M. J. Şenel
 9 Temmuz 2019
 Şenel

NEVŞEHİR İLİ, MERKEZ, NEVŞEHİR KALESİ VE ÇEVRESİ
III. DERECE ARKEOLOJİK SİT ALANI SINIRI

GÖSTERİM

- III.DERECE ARKEOLOJİK SİT ALANI SINIRI
- ▨ TESCİLLİ ANITSAL VE SIVIL MİMARLIK ÖRNEĞİ YAPILAR (MEVCUT)
- ▨ TESCİLLİ YAPI PARSELLERİ (YIKILMIŞ)
- ▨ TESCİL EDİLEN YAPI PARSELLERİ

TESCİL EDİLEN YAPILAR

1,2,5	BEZİRHANE
3	BEZİRHANE VE ŞİRAHANE
4	ŞİRAHANE
7	AT AHIRI ABİDE VE MESEKEN



29/07/2019
M. S. S. S.
K. S. S.

**NEVŞEHİR KÜLTÜR VARLIKLARINI
KORUMA BÖLGE KURULU
KARAR**

Dosya No : 40.00.280
Toplantı Tarihi : 29-30-31/07/2019-01/08/2019-278
Karar Tarihi ve No : 01/08/2019-3911

Toplantı Yeri
NEVŞEHİR

Kırşehir İli, Merkez İlçesi, Saraycık Köyü arazisinde yer alan Tarihi yapılar, Tümülsüz ve mezar kalıntılarını konu alan 20.09.2018 tarihli CİMER başvurusu üzerine Nevşehir Kültür Varlıklarını Koruma Bölge Kurulu Müdürlüğü uzmanlarınca yerinde inceleme yaptıktan sonra tespit edilen Saraycık Höyüğü'nün I. Derece Arkeolojik Sit alanı olarak tescil edilmesi talebine ilişkin; Nevşehir Kültür Varlıklarını Koruma Bölge Kurulu Müdürlüğü'nün Mehmet TÜRK isimli vatandaşla hitaplı 05.10.2018 tarih ve E.807870 sayılı yazısı, Nevşehir Kültür Varlıklarını Koruma Bölge Kurulu Müdürlüğü'nün 22.11.2018 tarih ve E.951664 sayılı yazısı ve ekleri, Kırşehir Kültür Varlıklarını Koruma Bölge Kurulu Müdürlüğü'nün 26.11.2018 tarih ve E.957694 sayılı yazısı, Kırşehir Valiliği İl Kültür ve Turizm Müdürlüğü'nün 07.12.2018 tarih E.1000448 sayılı yazısı ve eki, Nevşehir Kültür Varlıklarını Koruma Bölge Kurulu Müdürlüğü'nün 17.12.2018 tarih ve E.1027214 sayılı yazısı, Kırşehir Valiliği İl Kültür ve Turizm Müdürlüğü'nün 19.12.2018 tarih ve E.1036935 sayılı yazısı, Nevşehir Kültür Varlıklarını Koruma Bölge Kurulu Müdürlüğü'nün 13.05.2019 tarih ve E.407602 sayılı yazısı ve eki, Kırşehir Valiliği Kadastro Müdürlüğü'nün 17.05.2019 tarih ve E.2380336 sayılı yazısı ve eki, Nevşehir Kültür Varlıklarını Koruma Bölge Kurulu Müdürlüğü'nün 13.05.2019 tarih ve E.407603 sayılı yazısı ve eki, Kırşehir Valiliği İl Tarım ve Orman Müdürlüğü'nün 12.06.2019 tarih ve E.1746625 sayılı yazısı, Kırşehir İl Özel İdaresi İmar ve Kentsel İyileştirme Müdürlüğü'nün 10.06.2019 tarih ve E.2979 sayılı yazısı, Kırşehir Valiliği Çevre ve Şehircilik İl Müdürlüğü'nün 21.05.2019 tarih ve E.7391 sayılı yazısı, Nevşehir Kültür Varlıklarını Koruma Bölge Kurulu Müdürlüğü'nün 23.05.2019 tarih ve E.443283 sayılı yazısı ve eki, Nevşehir Valiliği Çevre ve Şehircilik İl Müdürlüğü'nün 10.06.2019 tarih ve E.8531 sayılı yazısı, Maden ve Petrol İşleri Genel Müdürlüğü'nün 22.05.2019 tarih ve E.427142 sayılı yazısı ve eki, Nevşehir Kültür Varlıklarını Koruma Bölge Kurulu Müdürlüğü'nün 15.05.2019 tarih ve 229084 sayılı uzman raporu okundu. Ekleri(Tescil Fişi, Koordinatlı Kadastral Harita) konu ile ilgili bilgi ve belgeler incelendi, görüşmeler sonucunda;

Kırşehir İli, Merkez İlçesi, Saraycık Köyünde 105 ada 128 parselde yer alan Saraycık Höyüğü'nün 2863 sayılı Kültür ve Tabiat Varlıklarını Koruma Kanununun 6. ve 7. maddesi uyarınca "Korunması Gerekli Taşınmaz Kültür Varlığı" özelliği göstermesi nedeniyle; ekli kadastral krokide sınırları belirtildiği şekliyle I. Derece Arkeolojik Sit Alanı olarak tescil edilmesine, hazırlanan sit fişinin uygun olduğuna, gerekli güvenlik önlemlerinin ilgili birimlerince alınmasına ve her türlü uygulama (fizikî, inşai, ifraz, tevhid, plan tadilatı vb.) öncesi Kurulumuzdan görüş alınmasına ayrıca alanda açılan kaçak kazı çukurlarına ilişkin 2863 sayılı yasanın 9. ve 16. maddesi uyarınca yasal işlem yapılması üzere Kırşehir Cumhuriyet Başsavcılığına suç duyurusunda bulunulmasına adli mercilerden gerekli izinlerin alınmasının akabinde Kırşehir Müze Müdürlüğü denetiminde Kırşehir İl Özel İdaresince kapatılmasına, gerekli güvenlik önlemlerinin ilgili birimlerince alınmasına karar verildi.

Nevşehir Kültür Varlıklarını
Koruma Bölge Kurulunun
01.08.2019 gün ve
3.9/11 sayılı kararıdır.



ASLİ KOPYA

Saraycık H29030... I. Derece Arkeolojik Sit Alanı

Nokta No	Y	X
1	587247.000	4317285.000
2	587258.000	4317289.000
3	587266.000	4317278.000
4	587278.000	4317262.000
5	587288.000	4317239.000
6	587266.000	4317211.000
7	587254.000	4317193.000
8	587212.000	4317225.000
9	587201.000	4317237.000
10	587207.000	4317251.000
11	587221.000	4317261.000

01/08/2019

AH
Cüneyt - Ömer Akın

Kültür ve Turizm Bakanlıđından:

NEVŞEHİR KÜLTÜR VARLIKLARINI KORUMA BÖLGE KURULU KARAR

Dosya No : 51.02.361
Toplantı Tarihi : 29-30-31/07/2019-01/08/2019-278
Karar Tarihi ve No : 01/08/2019-3910

Toplantı Yeri
NEVŞEHİR

Niğde İli, Bor İlçesi, Kızılca Köyü mülkiyeti kamuya ait 263 ada 5 parselde yer alan Kızılca-Kıvrımark Höyüğünün I. Derece Arkeolojik Sit alanı olarak tescil edilmesi talebine ilişkin; Niğde Valiliđi İl Kültür ve Turizm İl Müdürlüğü'nün 14.03.2019 tarih ve E.228132 sayılı yazısı ve ekleri, Nevşehir Kültür Varlıklarını Koruma Bölge Kurulu Müdürlüğü'nün 05.04.2019 tarih ve E.296745 sayılı yazısı ve eki, Niğde Valiliđi Kadastro Müdürlüğü'nün 06.05.2019 tarih ve E.2139965 sayılı yazısı ve eki, Nevşehir Kültür Varlıklarını Koruma Bölge Kurulu Müdürlüğü'nün 22.11.2018 tarih ve E.951769 sayılı yazısı, Nevşehir Kültür Varlıklarını Koruma Bölge Kurulu Müdürlüğü'nün 15.05.2019 tarih ve E.419324 sayılı yazısı ve eki, Niğde Valiliđi İl Tarım ve Orman Müdürlüğü'nün 24.05.2019 tarih ve E.1628672 sayılı yazısı, Niğde İl Özel İdaresi Kültür ve Sosyal İşler Müdürlüğü'nün 22.05.2019 tarih ve E.4673 sayılı yazısı, Niğde Valiliđi Çevre ve Şehircilik İl Müdürlüğü'nün 24.05.2019 tarih ve E.11427 sayılı yazısı, Maden ve Petrol İşleri Genel Müdürlüğü'nün 23.05.2019 tarih ve E.427319 sayılı yazısı ve eki, Nevşehir Kültür Varlıklarını Koruma Bölge Kurulu Müdürlüğü'nün 22.07.2019 tarih ve 327195 sayılı uzman raporu okundu. Ekleri(Tescil Fişi, Koordinatlı Kadastral Harita) konu ile ilgili bilgi ve belgeler incelendi, görüşmeler sonucunda;

Niğde İli, Bor İlçesi, Kızılca Köyü mülkiyeti kamuya ait 263 ada 5 parselde yer alan Kızılca-Kıvrımark Höyüğünün 2863 sayılı Kültür ve Tabiat Varlıklarını Koruma Kanununun 6. ve 7. maddesi uyarınca "Korunması Gerekli Taşınmaz Kültür Varlığı" özelliđi göstermesi nedeniyle; ekli kadastral krokide sınırları belirtildiđi şekliyle I. Derece Arkeolojik Sit Alanı olarak tescil edilmesine, hazırlanan sit fişinin uygun olduğuna, gerekli güvenlik önlemlerinin ilgili birimlerince alınmasına ve her türlü uygulama (fiziki, inşai, ifraz, tevhid, plan tadilatı vb.) öncesi Kurulumuzdan görüş alınmasına karar verildi.

Nevşehir Kültür Varlıklarını
Koruma Bölge Kurulunun
01.08.2019..... gün ve
29.10..... sayılı karar ekidir.

İLİ : NİĞDE
İLÇE : BOR
MAHALLE : KIZILCA
ADA NO : 263
PARSEL : 5

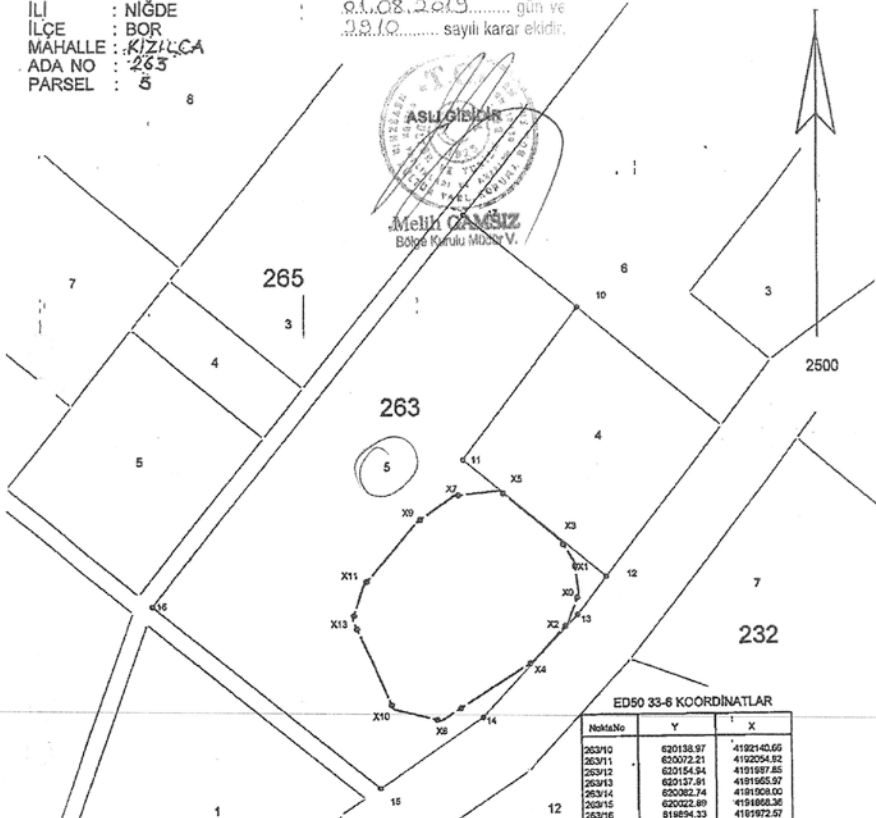

ED50 33-6 KOORDİNATLAR

NoktaNo	Y	X
263/10	620138.97	4192140.66
263/11	620072.21	4192054.62
263/12	620154.94	4191987.85
263/13	620137.81	4191955.97
263/14	620082.74	4191908.00
209/15	620022.89	4191868.36
263/16	619894.33	4191972.57
263/17	620073.06	4192158.66
30	620186.68	4191978.40
X1	620156.23	4191998.46
X2	620132.28	4191961.24
X3	620128.00	4192006.64
X4	620112.25	4191939.48
X5	620093.40	4192037.11
X6	620112.25	4191969.46
X7	620065.96	4192034.33
X8	620058.61	4191906.28
X9	620045.51	4192019.28
X10	620050.89	4191913.12
X11	620014.71	4191983.99
X15	620006.37	4191964.11

01/08/2019 271

M. Ç. Çamşır
Özge Akın
Emre Çamşır
Çelikkaya

Hakan KALELİ
Tekniker
H. Kaleli