

**VAN KÜLTÜR VARLIKLARINI
KORUMA BÖLGE KURULU
KARAR**

Toplantı Tarihi ve No :27.08.2019 - 167
Karar Tarihi ve No : 27.08.2019 - 2390

13.05.58
Toplantı Yeri
VAN

Bitlis İli, Tatvan İlçesi, Yassıca Köyü, Özel Mülkiyete ait, 2 pafta, 356 nolu parselde bulunan Yassıca Köyü Kilisesi'nin tesciline ilişkin; 13.03.2012 tarihli ve 28232 sayılı Resmi Gazete'de yayımlanarak yürürlüğe giren Korunması Gerekli Taşınmaz Kültür Varlıklarının ve Sitlerin Tespit ve Tescili Hakkında Yönetmelik geređi, 01.07.2019 tarihli ve E.542135 sayılı yazımız, Bitlis İl Özel İdaresi İmar ve Kentsel İyileştirme Müdürlüğü'nün 17.07.2019 tarihli ve E.3181 sayılı yazısı, Tatvan Kaymakamlığı İlçe Özel İdare Müdürlüğü'nün 24.07.2019 tarihli ve E.2281 sayılı yazısı ile Van Kültür Varlıklarını Koruma Bölge Kurulu Müdürlüğü'nün 21.08.2019 tarih ve 368245 sayılı uzman raporu okundu. Konuya ilişkin bilgi ve belgeler incelendi. Yapılan görüşmeler sonucunda;

Bitlis İli, Tatvan İlçesi, Yassıca Köyü, Özel Mülkiyete ait, 2 pafta, 356 nolu parselde bulunan Yassıca Köyü Kilisesi'nin tesciline ilişkin;

-2863 sayılı Kültür ve Tabiat Varlıklarını Koruma Kanunu'nun 6. maddesindeki özellikleri taşımasından dolayı aynı Kanunun 7. maddesi geređi, 2 pafta, 356 nolu parselde bulunan Yassıca Köyü Kilisesi'nin **korunması gerekli taşınmaz kültür varlığı** olarak tescil edilmesine,

-2863 sayılı Kültür ve Tabiat Varlıklarını Koruma Kanunu'nun 18. maddesi ile 05.11.1999 tarih ve 660 sayılı İlke Kararı geređince yapı gurubunun, **I. grup yapı** olarak belirlenmesine,

-2863 sayılı Kültür ve Tabiat Varlıklarını Koruma Kanunu'nun 8. ve 57. maddesi ile Korunması Gerekli Taşınmaz Kültür Varlıklarının ve Sitlerin Tespit ve Tescili Hakkında Yönetmeliğın 7. maddesi geređi **korunma alanının**, 2 pafta, 356 nolu parsel sınırı olarak belirlenmesine,

-Hazırlanan **anıt fişinin** uygulanmasına,

karar verildi.

BİTLİS İLİ TATVAN İLÇESİ

YASSICA KÖYÜ KİLİSESİ

PAFTA NO: 2 PARSEL NO: 356

369

368

359

360

364

365

367

277

301

187

361

363

312

189

362

366

313

190

357

354

353

314

245

355

191

377

356

KİLİSE

316

VAN KÜLTÜR VARLIKLARINI KORUMA
BÖLGE KURULUNUN 23.08.2019
GÜN VE 2390 SAYILI KARAR EKİDİR
351

221

KORUNMA ALANI

346

348

317

223

378

345

344

347

Necmettin BAYHAN
Koruma Bölge Kurulu Müdürü

222

230

240

334

333

225

229

238

239

343

338

336

335



339

337

Kültür ve Turizm Bakanlıđından:

SAMSUN KÜLTÜR VARLIKLARINI KORUMA BÖLGE KURULU KARAR

Toplantı Tarihi ve No : 25.07.2019-262
Karar Tarihi ve No : 25.07.2019-6371

05.00.295
Toplantı Yeri : SAMSUN

Amasya İli, Merkez, Kurşunlu Mahallesi, 435 ada 12 parsel bitiřinde, tapulama harici alanda, Samsun Kültür Varlıklarını Koruma Bölge Kurulu'nun 13.02.2015 gün ve 2357 sayılı kararı ile belirlenen I'nci derece arkeolojik sit alanı içerisinde kalan, Ankara Kültür ve Tabiat Varlıklarını Koruma Kurulu'nun 25.11.1998 gün ve 6035 sayılı kararı ile de korunması gerekli taşınmaz kültür varlığı olarak tescil edilen kaya mezarının, sit alanı sınırı ile arasında kalan mesafenin, Kaya Mezarının korunması açısından yeterli olmaması nedeni ile aynı bölgede bulunan Amasya Kalesi sur duvarları da gözetilerek; koruma alanı önerisi ve/veya sit alanı irdelemesinin yapılarak Kurulumuza sunulmasına yönelik 26.06.2019 gün ve 6285 sayılı kararımız geređi Samsun Kültür Varlıklarını Koruma Bölge Kurulu Müdürlüğü ve Amasya Müze Müdürlüğü'nce hazırlanan 17.07.2019 gün ve 542 sayılı inceleme raporu okundu, ekleri ve ilgili dosyası incelendi, yapılan görüşmeler sonunda;

Amasya İli, Merkez, Kurşunlu Mahallesi, 435 ada 12 parsel bitiřinde, tapulama harici alanda, Samsun Kültür Varlıklarını Koruma Bölge Kurulu'nun 13.02.2015 gün ve 2357 sayılı kararı ile belirlenen I'nci derece arkeolojik sit alanı içerisinde kalan, Ankara Kültür ve Tabiat Varlıklarını Koruma Kurulu'nun 25.11.1998 gün ve 6035 sayılı kararı ile de korunması gerekli taşınmaz kültür varlığı olarak tescil edilen kaya mezarının koruma alanı sınırının, kararımız eki 1/500 ölçekli haritada belirlendiđi şekli ile kabul edilmesine, koruma alanı sınırı içinde yapılacak her türlü inşai ve fiziki uygulama öncesinde kurulumuzdan izin alınması gerektiđine, Kurşunlu Mahallesi, 435 ada, 12, 13, 14 parsel sayılı taşınmazların tapu kaydı üzerine "Koruma Alanı İçerisinde Kalmaktadır" şeklinde şerh konulması, imar planında gözükün ve 435 ada 13 ve 15 parsel sayılı taşınmazlar arasından geçerek kaya mezarına kadar ulaşan imar yolunun Belediyesince açılması gerektiđine karar verilmiştir.

İLİ:AMASYA
İLÇESİ:MERKEZ
MAHALLESİ:KURSunLU
TÜRÜ:KORUMA ALANI SINIRI
DOSYA NO:05-00/295

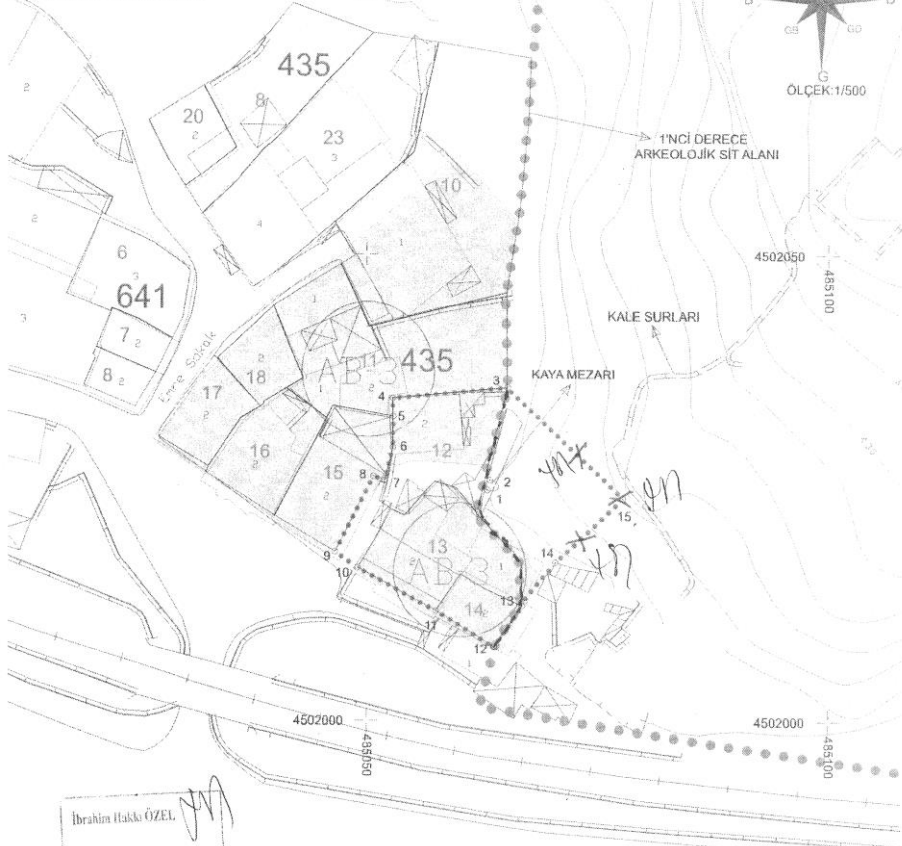
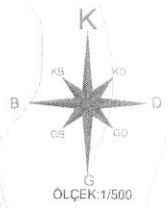

İbrahim Hakkı ÖZEL
Prof. Dr. Cem SANCAK
KURTASLAN
Prof. Dr. Ahmet Zül BAYHAN
Arif ERTEZİN
Mustafa KURTULUS
Cenk İSMAİL
Temsilci ÜYE

LEJANT

—	KADASTRO PARSELI
●	ARKEOLOJİK SİT ALANI
⋯	KORUMA ALANI
⊕	KAYA MEZARI

UYGUN BULUNDU
Samsun Kültür Varlıkları
Koruma Bölge Kurulu
25.07.2019 Tarih ve 6371
sayılı karar ekidir.

4501950

4501950

Kültür ve Turizm Bakanlıđından:

ÇANAKKALE KÜLTÜR VARLIKLARINI KORUMA BÖLGE KURULU K A R A R

Toplantı Tarihi ve No : 26.08.2019/257

Karar Tarihi ve No : 26.08.2019/5564

17.10.540

Toplantı Yeri
ÇANAKKALE

Çanakkale İli, Lapseki İlçesi, Şahinli Köyü, 102 ada 1 parsel içerisinde tespiti yapılan, Kurulumuzun 19.12.2017 tarih ve 4314 sayılı kararı ile tescil çalışmalarının başlatılmasına karar verilen Geç Roma-Erken Bizans Dönemi gömü alanına ilişkin Kurum görüşlerinin talep edildiđi Müdürlüğümüzün 02.04.2018 tarih ve E.282056 sayılı yazısı, görüşlerin iletildiđi, Kültür ve Turizm Bakanlığı, Yatırım ve İşletmeler Genel Müdürlüğü'nün 06.04.2018 tarih ve E.302062 sayılı yazısı, Çanakkale Valiliđi, Çevre ve Şehircilik İl Müdürlüğü'nün 09.04.2018 tarih ve E.3302 sayılı yazısı, Çanakkale İl Özel İdaresi, Ruhsat ve Denetim Müdürlüğü'nün 11.04.2018 tarih ve E.5543 sayılı yazısı, Çanakkale Valiliđi, İl Gıda Tarım ve Hayvancılık Müdürlüğü'nün 12.04.2018 tarih ve E.1133491 sayılı yazısı, Çanakkale Valiliđi, İl Afet ve Acil Durum Müdürlüğü'nün 12.04.2018 tarih ve E.57895 sayılı yazısı, Enerđi ve Tabii Kaynaklar Bakanlığı, Maden İşleri Genel Müdürlüğü'nün 18.04.2018 ve E.417273 sayılı yazısı, Çanakkale Valiliđi, İl Kültür ve Turizm Müdürlüğü'nün 26.04.2018 tarih ve E.362388 sayılı yazısı, Karayolları Genel Müdürlüğü, 14. Bölge Müdürlüğü'nün 10.05.2018 tarih ve E.161825 sayılı yazısı, Orman Genel Müdürlüğü, Çanakkale Orman İşletme Müdürlüğü, Kadastro ve Mülkiyet Şefliđi'nin 20.06.2018 tarih ve E.1328695 sayılı yazısı ile alan ve çevresine ilişkin sayısal verilerin talep edildiđi, Müdürlüğümüzün 07.11.2018 tarih ve E.907100, 08.03.2019 tarih ve E.208062, 13.06.2019 tarih ve E.487212 ve 11.07.2019 tarih ve E.577231 sayılı yazıları ile sayısal verilerin Müdürlüğümüze iletildiđi Çanakkale Valiliđi, Lapseki Kadastro Müdürlüğü'nün 18.07.2019 tarih ve E.3020932 sayılı yazısı ve ekleri ile 23.08.2019 tarih ve 372771 sayılı uzman raporu okundu, ilgili dosyası incelendi, yapılan görüşmeler sonunda;

Çanakkale İli, Lapseki İlçesi, Şahinli Köyü, 102 ada 1 parsel içerisinde tespiti yapılan Geç Roma-Erken Bizans Dönemi gömü alanınının 2863 sayılı Yasa'nın 6. ve 7'nci maddeleri ile Korunması Gerekli Taşınmaz Kültür Varlıklarının ve Sitlerin Tespit ve Tescili Hakkında Yönetmelik belirlenen kısıtları taşıdığı anlaşıldığından III. Derece Arkeolojik Sit Alanı olarak tescil edilmesine; hazırlanan tescil fişi ve sit sınırlarını gösteren 1/10000 ölçekli koordinatlı haritanın uygun olduđuna karar verildi.

ÇANAKKALE İLİ, LAPSEKİ İLÇESİ, ŞAHINLI KÖYÜ, 102 ADA 1 PARSELDE YER ALAN
3.DERECE ARKEOLOJİK SİT ALANINA İLİŞKİN
SİT ALANI HARİTASI

10000

UYGUNSAKIR 26.08.2015

KÜLTÜR VE TURİZM BAKANLIĞI
MÜHÜR KURUMU

BAŞKAN	<i>[Signature]</i>
BAŞKAN YRD.	<i>[Signature]</i>
ÜYE	<i>[Signature]</i>
ÜYE	<i>[Signature]</i>
ÜYE	<i>[Signature]</i>
ÜYE	<i>[Signature]</i>
ÜYE	<i>[Signature]</i>
TEMSİLCİ ÜYE	<i>[Signature]</i>
TEMSİLCİ ÜYE	<i>[Signature]</i>
TEMSİLCİ ÜYE	<i>[Signature]</i>

Çanakkale KVKBK'nun 26.08.2015
Gün ve 21.11.2015 Sayılı karar
ekidir.

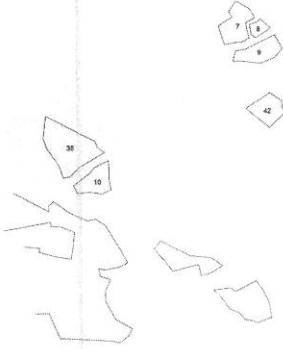

102
1



— KADASTRAL PARSEL SINIRI
--- 3.DERECE ARKEOLOJİK SİT SINIRI

3.DERECE ARKEOLOJİK SİT ALANI SINIR KOORDİNATLARI

Nokta No	Y	X
3_ARK/1	480518.747	4462543.007
3_ARK/2	480537.685	4462533.573
3_ARK/3	480546.178	4462526.361
3_ARK/4	480535.184	4462509.724
3_ARK/5	480506.313	4462525.960

ED50-3 DERECE

[Signature]
Mehmet ABAY
Harita Mühendisi
Ç.Kale K.V.K.B.K.Müdüğü

[Signature]
Arif İTİK
Müze Araştırmacısı
Ç.Kale K.V.K.B.K.Müdüğü

ASEF GEBİDİR
E.Çağrı ESİR GEMEZ
Orman Bölge Müdürlüğü Müdürü

Kültür ve Turizm Bakanlıđından:

ANKARA İ NUMARALI KÜLTÜR VARLIKLARINI KORUMA BÖLGE KURULU KARAR

Toplantı Tarihi ve No: 25/7/2019 320
Karar Tarihi ve No : 25/7/2019 6787

Toplantı Yeri
ANKARA

Ankara İli, Kahramankazan İlçesi, Yayalar-İnceğiz Mahallesi, Asarkaya Mevkiinde yapılan kaçak kazı sonucunda tespit edilen arkeolojik alanın tescil edilmesi isteđine ilişkin, kurum görüşlerinin istenildiđi Ankara İ Numaralı Kültür Varlıklarını Koruma Bölge Kurulu Müdürlüğü'nün 23.05.2019 gün ve E.444667 sayılı yazısı, Tarım ve Orman Bakanlığı Dođa Koruma ve Milli Parklar Genel Müdürlüğü'nün günsüz, E.1677584 sayılı yazısı, Ankara Valiliđi Kadastro Müdürlüğü'nün 27.05.2019 gün ve E.2489081 sayılı yazısı, Kahramankazan Belediye Başkanlıđı İmar ve Şehircilik Müdürlüğü'nün 12.06.2019 gün ve E.5428 sayılı yazısı, Çevre Şehircilik Bakanlığı Mekansal Planlama Genel Müdürlüğü'nün 17.06.2019 gün ve E.127135 sayılı yazısı, Enerji ve Tabii Kaynaklar Bakanlığı Maden ve Petrol İşleri Genel Müdürlüğü'nün 24.06.2019 gün ve E.431962 sayılı yazısı, Ankara Valiliđi Çevre ve Şehircilik İl Müdürlüğü'nün 20.06.2019 gün ve E.55492 sayılı yazısı, Ankara İ Numaralı Kültür Varlıklarını Koruma Bölge Kurulu Müdürlüğü'nün 09.07.2019 gün ve 307209 sayılı dosya inceleme raporu okundu, ekleri incelendi, yapılan görüşmeler sonunda,

Ankara İli, Kahramankazan İlçesi, Yayalar-İnceğiz Mahallesi, Asarkaya Mevkiinde yapılan kaçak kazı sonucunda Anadolu Medeniyetleri Müzesi Müdürlüğü uzmanları tarafından tespit edilen Taşlıkaya Arkeolojik Yerleşimi'nin 2863 sayılı kanunun Tespit ve Tescil ile ilgili 7. Maddesi uyarınca III. Derece Arkeolojik Sit olarak tesciline, karar eki haritada verilen koordinatların sit sınırları olarak anaylanmasına,

Kaçak kazıyı yapanlar hakkında suç duyurusunda bulunulduđu anlaşıldığından yeniden suç duyurusunda bulunmaya gerek olmadığına, kaçak kazı çukurlarının can ve mal güvenliđi açısından yerel makamlarca Müze Müdürlüğü denetiminde kapatılmasına,

Bu alana ilişkin Koruma Amaçlı İmar Planı yapılıncaya kadar aşağıda belirlenen koşulların Geçiş Dönemi Yapılaşma Koşulları olarak belirlenmesine;

1)Koruma Amaçlı İmar Planı yapılıncaya kadar, tevhid ve ifraz işlemleri teknik ve zorunlu altyapı çalışmaları, kadastral uygulamalar vb. gibi gerekli durumlarda Koruma Bölge Kurulunun izni doğrultusunda yapılabileceđine,

2)Yeni yapılaşma talepleri, ilgili idarelerce mevzuatına uygunluđu onaylanarak gabari, oturma alanı, kullanılan malzeme ve işlevin alana uygunluđu vb. açılardan değerlendirilmek üzere Koruma Bölge Kuruluna iletilmesi, uygun bulunmasından sonra uygulamaya geçilebileceđi,

3)Bu alanlarda yer alan parsellerde yeni yapılaşma yol çalışmaları vb. her türlü alt yapı çalışmaları için ilgili Müze Müdürlüğüne başvurularak Müze denetiminde sondaj yapılması, sondaj sonucunun Koruma Bölge Kuruluna iletildikten sonra, talebin uygun olduđuna dair alınacak karar doğrultusunda uygulamaya geçilebileceđine, sondaj sonucu kültür varlığına rastlanması halinde ise alanın sit durumunun yeniden değerlendirilebileceđine,

4)Geçiş dönemi koruma esaslarına ve Koruma Bölge Kurulu kararlarına aykırı uygulamanın tespit edilmesi halinde varsa ilgili idarelerce mevzuatına göre gerekli işlemler yapılarak uygulamanın durdurulması ve konunun belgeleriyle birlikte Koruma Bölge Kurulu Müdürlüğüne iletilmesine,

5)Geçiş dönemi koruma esasları ve kullanma şartlarında değinilmeyen konularda Kültür ve Tabiat Varlıklarını Koruma Kanunu, ilgili yönetmelikler ve Kültür ve Tabiat Varlıklarını Koruma Yüksek Kurulunun ilke kararlarının geçerli olduđuna karar verildi.

ANKARA İLİ, KAHRAMANKAZAN İLÇESİ
YAYALAR-İNCEĞİZ MAHALLELERİ
III. DERECE ARKEOLOJİK SİT SINIRI

GÖSTERİM



III. DERECE ARKEOLOJİK SİT SINIRI

(I) KORUMA ALANI SINIRI KOORDİNATLARI

Nokta No	Y	X
11	481766.530	4450866.850
12	481803.250	4450823.710
13	481818.660	4450800.430
14	481797.320	4450769.690
15	481770.940	4450750.340
16	481700.780	4450726.940
17	481692.390	4450732.230
18	481668.540	4450740.530
19	481655.670	4450829.360
110	481699.170	4450882.490
111	481777.890	4450857.410

ONANDI
Ankara I Numaralı Yürük
Koruma Bölge Kurulunun 25.7.2019
gün ve 6737 sayılı kararıyla



ÖLÇEK:1/1500

PROJE UTM 3 DERECE ITRF 98 KOORDİNATINDADIR.