

Toplantı Tarihi ve No.: 13.06.2019/257

Karar Tarihi ve No. : 13.06.2019/9408

**Toplantı Yeri
SENİRKENT**

Burdur İli, Karamanlı İlçesi, Karamanlı Mahallesi, Samsat Mevkiinde, tespit edilen, antik döneme ait yoğun miktarda seramik parçaları ve insitu konumda olmayan mimari parçaların bulunduğu aqlanın kararımız eki 1/25000 ölçekli haritada sınırları belirlenen alanın III. Derece Arkeolojik Sit Alanı olarak tescil edilmesine karar verildi.

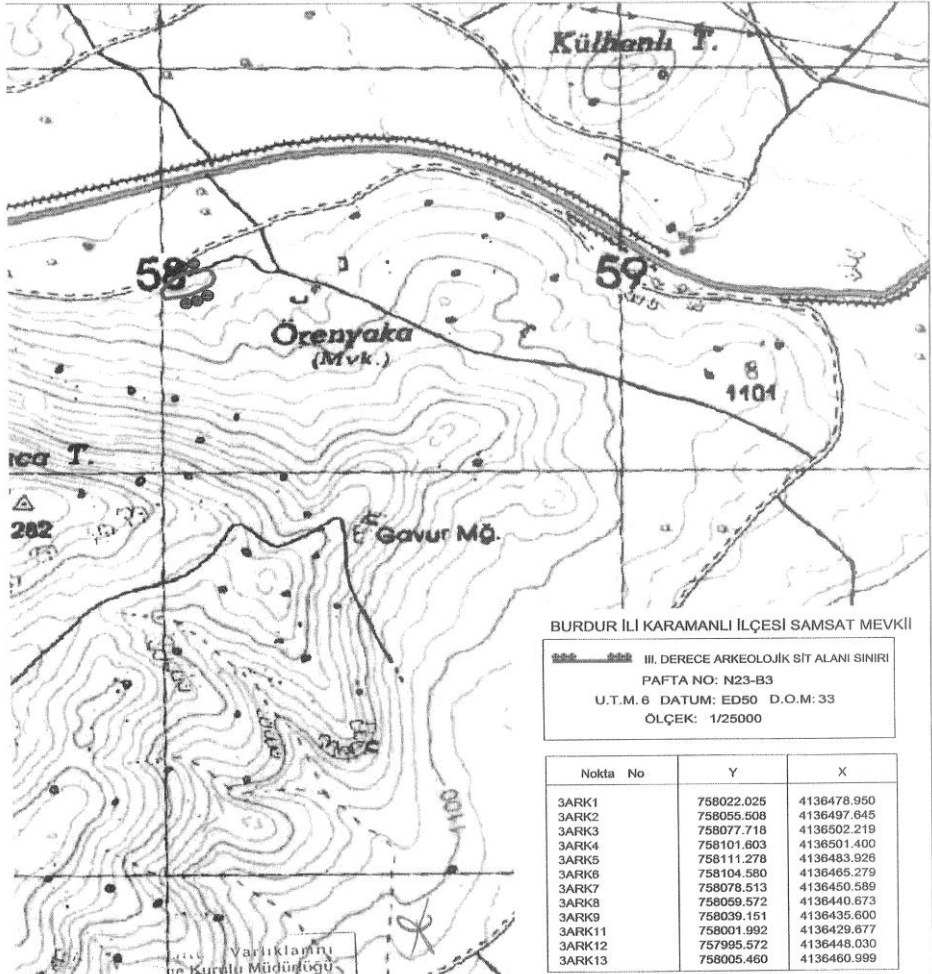

10-06-2019 No: 260805

ASLI GİBİDİR
Melike GÜL
Bölge Kurulu Müdürü V.

[Handwritten signature]

Gökhan NERGİZ
Harita Mühendisi

13.06.2019 9408

**ANTALYA KÜLTÜR VARLIKLARINI KORUMA BÖLGE KURULU
KARAR**

Toplantı Tarihi ve No.: 13.06.2019/257
Karar Tarihi ve No. : 13.06.2019/9412

Toplantı Yeri
SENİRKENT

İsparta İli, Merkez İlçe, Çünür Mevkii'nde, Antalya Kültür ve Tabiat Varlıklarını Koruma Kurulu'nun 31.11.2001 tarih ve 5259 sayılı kararıyla tescilli Üniversite Höyük I. Derece Arkeolojik Sit Alanı sınırının koordinatlandırılarak sayısallaştırılmasına yönelik hazırlanan kararımız eki 1/2000 ölçekli haritanın uygun bulunduğuna karar verildi.

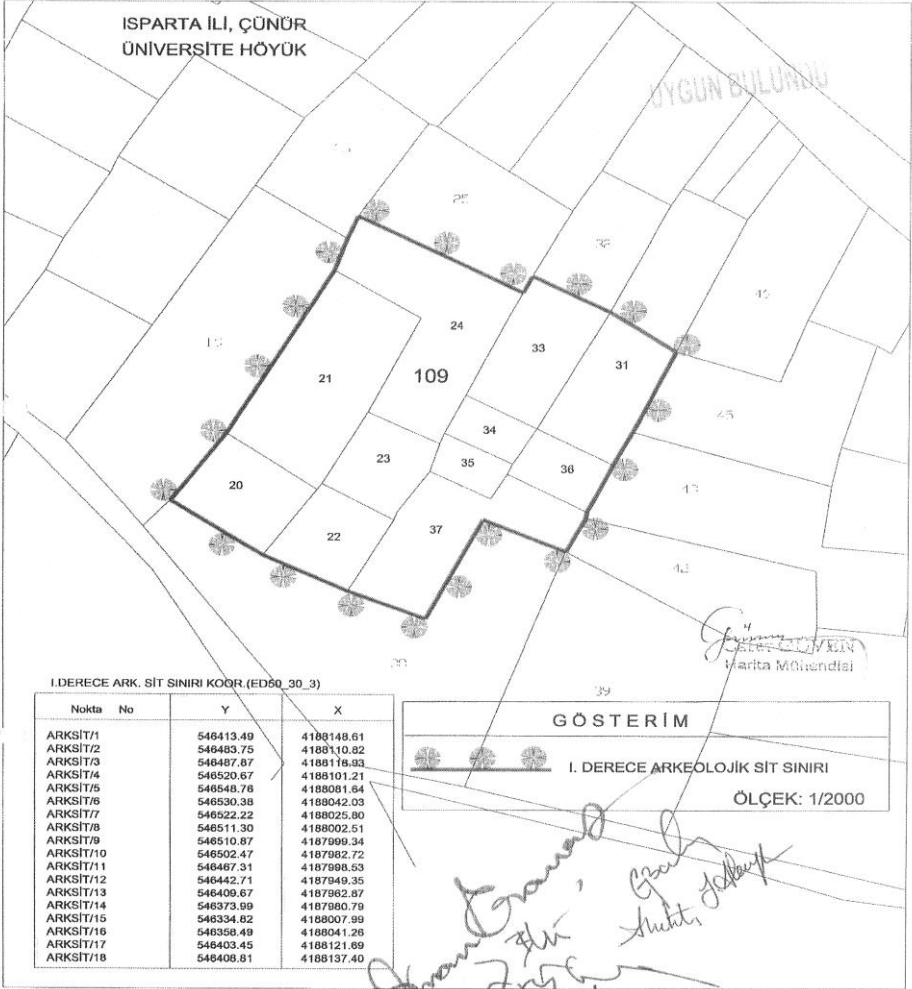

**ANTALYA KÜLTÜR VARLIKLARINI KORUMA BÖLGE KURULU
KARAR**

Toplantı Tarihi ve No.: 14.06.2019/258

Toplantı Yeri

Karar Tarihi ve No. : 14.06.2019/9459

ANTALYA

Antalya İli, Akseki İlçesi, Taşlıca Mahallesi, Sivrihisar Tepesi Mevkiinde tespit edilen kalıntıların "I. Derece Arkeolojik Sit Alanı" olarak tescil edilmesine, sit sınırının kararımız eki 1/10000 ölçekli haritada sınırları gösterildiđi şekilde belirlenmesine karar verildi.



ANTALYA İLİ, AKSEKİ İLÇESİ, TAŞLIKA MAHALLESİ, SIVRİHİSAR TEPESE MEVKİİNDE
I. DERECE ARKEOLOJİK SİT ALANI SİNLARININ
KOORDİNAT LİSTESİ

Nokta No	Y	X
1ARK_1	389289.176	4082383.729
1ARK_2	389283.729	4082422.377
1ARK_3	389277.654	4082437.812
1ARK_4	389276.532	4082371.413
1ARK_5	389272.670	4082367.651
1ARK_6	389262.682	4082357.922
1ARK_7	389247.651	4082343.281
1ARK_8	389243.973	4082477.496
1ARK_9	389189.189	4082526.976
1ARK_10	389189.189	4082313.864
1ARK_11	389100.565	4082280.769
1ARK_12	389016.349	4082237.843
1ARK_13	388839.556	4082634.541
1ARK_14	388784.399	4082205.541
1ARK_15	388680.214	4082657.523
1ARK_16	388635.782	4082204.009
1ARK_17	388586.923	4082666.294
1ARK_18	388543.853	4082218.746
1ARK_19	388504.187	4082643.312
1ARK_20	388470.310	4082292.873
1ARK_21	388450.562	4082597.348
1ARK_22	388438.305	4082321.562
1ARK_23	388412.258	4082548.319
1ARK_24	388409.194	4082352.205
1ARK_25	388404.598	4082487.034
1ARK_26	388403.066	4082432.777

GÖSTERİM

● ● ● I. Derece Arkeolojik Sit Alanı Sınırı

ÖLÇEK: 1/10000

ED50 DOM 33 6 Derecelik

[Handwritten signatures and initials]



Mustafa Cengizhan KARINDA
KUL. Tur. Uz. 87
Antalya Kültür Varlıklarını Koruma Bölge Kurulu Başkanlığı
Koruma Bölge Kurulu Başkanlığı

10 -06- 2019

No: 255229

ANTALYA KÜLTÜR VARLIKLARINI KORUMA BÖLGE KURULU
KARAR

Toplantı Tarihi ve No. : 27.06.2019/259

Karar Tarihi ve No. : 27.06.2019/9485

Toplantı Yeri
ANTALYA

Antalya İli, Aksu ilçesi, Karaçalı ve Mandırlar Mahallelerinde yer alan Malaş Mezarlığı mevkiinde tespit edilen antik yerleşim alanı ve antik taşocağının kararımız eki 1/2000 ölçekli haritada sınırları gösterildiği şekilde I. ve III. Derece Arkeolojik Sit Alanı olarak tescil edilmesine karar verildi.

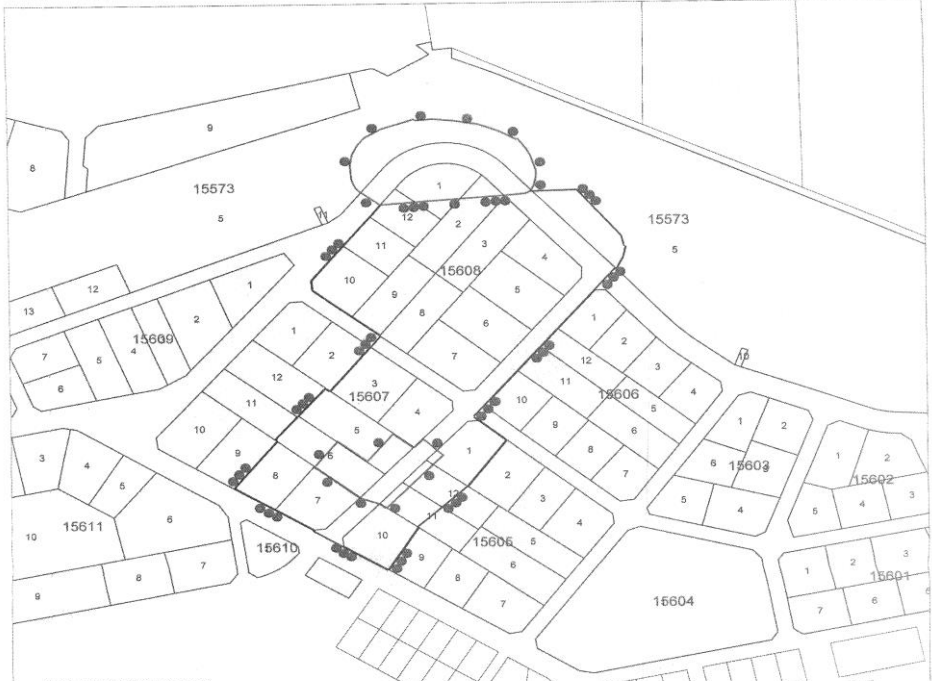

Antalya İli, Aksu İlçesi, Karaçalı ve Mandırlar Mah.

I. DERECE ARKEOLOJİK SİT ALANI BİLİM

II. DERECE ARKEOLOJİK SİT ALANI BİLİM

PAFTA NO: 025-K-13A-1

UTM 6 DATUM FE80 D.G.M. 33

ÖLÇEK: 1/20000

Yapı No	Y	X	Notlar No	Y	X
SAR01	078078 783	4059503 836	SAR021	078564 413	4059570 860
SAR02	078077 020	4059512 278	SAR022	078563 037	4059580 036
SAR03	078076 826	4059527 822	SAR023	078564 465	4059570 470
SAR04	078075 867	4059531 689	SAR024	078562 763	4059547 393
SAR05	078074 877	4059540 883	SAR025	078563 052	4059570 132
SAR06	078048 505	4059561 739	SAR026	078568 461	4059532 220
SAR07	078038 962	4059580 993	SAR027	078564 417	4059570 208
SAR08	078028 254	4059547 873	SAR028	078571 073	4059584 776
SAR09	078028 025	4059557 036	SAR029	078572 008	4059580 746
SAR10	078017 455	4059528 140	SAR030	078569 680	4059570 863
SAR11	078017 108	4059540 911	SAR031	078568 948	4059580 052
SAR12	078008 802	4059528 221			
SAR13	078007 307	4059530 070			
SAR14	078005 860	4059537 292			
SAR15	078004 807	4059537 071			
SAR16	078004 085	4059537 719			
SAR17	078003 258	4059532 083			
SAR18	078001 184	4059567 771			
SAR19	078000 336	4059560 593			
SAR20	078000 038	4059542 940			
SAR21	078000 408	4059546 931			
SAR22	078000 330	4059540 171			
SAR23	078000 202	4059521 068			
SAR24	078001 831	4059520 078			
SAR25	078000 148	4059518 528			
SAR26	078001 253	4059515 781			
SAR27	078000 807	4059548 969			
SAR28	078000 505	4059548 987			
SAR29	078000 921	4059555 811			
SAR30	078001 000	4059558 709			
SAR31	078001 744	4059567 862			
SAR32	078000 428	4059570 862			
SAR33	078000 529	4059581 484			
SAR34	078000 127	4059580 810			
SAR35	078003 927	4059588 328			

Notlar No	Y	X
SAR021	078564 413	4059570 860
SAR022	078563 037	4059580 036
SAR023	078564 465	4059570 470
SAR024	078562 763	4059547 393
SAR025	078563 052	4059570 132
SAR026	078568 461	4059532 220
SAR027	078564 417	4059570 208
SAR028	078571 073	4059584 776
SAR029	078572 008	4059580 746
SAR030	078569 680	4059570 863
SAR031	078568 948	4059580 052

Notlar No	Y	X
SAR031	078568 948	4059580 052
SAR032	078569 680	4059570 863
SAR033	078571 073	4059584 776
SAR034	078572 008	4059580 746
SAR035	078564 417	4059570 208
SAR036	078568 461	4059532 220
SAR037	078563 052	4059570 132
SAR038	078562 763	4059547 393
SAR039	078564 465	4059570 470
SAR040	078563 037	4059580 036
SAR041	078564 413	4059570 860
SAR042	078568 948	4059580 052
SAR043	078569 680	4059570 863
SAR044	078571 073	4059584 776
SAR045	078572 008	4059580 746
SAR046	078564 417	4059570 208
SAR047	078568 461	4059532 220
SAR048	078563 052	4059570 132
SAR049	078562 763	4059547 393
SAR050	078564 465	4059570 470
SAR051	078563 037	4059580 036
SAR052	078564 413	4059570 860
SAR053	078568 948	4059580 052
SAR054	078569 680	4059570 863
SAR055	078571 073	4059584 776
SAR056	078572 008	4059580 746
SAR057	078564 417	4059570 208
SAR058	078568 461	4059532 220
SAR059	078563 052	4059570 132
SAR060	078562 763	4059547 393
SAR061	078564 465	4059570 470
SAR062	078563 037	4059580 036
SAR063	078564 413	4059570 860
SAR064	078568 948	4059580 052
SAR065	078569 680	4059570 863
SAR066	078571 073	4059584 776
SAR067	078572 008	4059580 746
SAR068	078564 417	4059570 208
SAR069	078568 461	4059532 220
SAR070	078563 052	4059570 132
SAR071	078562 763	4059547 393
SAR072	078564 465	4059570 470
SAR073	078563 037	4059580 036
SAR074	078564 413	4059570 860
SAR075	078568 948	4059580 052
SAR076	078569 680	4059570 863
SAR077	078571 073	4059584 776
SAR078	078572 008	4059580 746
SAR079	078564 417	4059570 208
SAR080	078568 461	4059532 220
SAR081	078563 052	4059570 132
SAR082	078562 763	4059547 393
SAR083	078564 465	4059570 470
SAR084	078563 037	4059580 036
SAR085	078564 413	4059570 860
SAR086	078568 948	4059580 052
SAR087	078569 680	4059570 863
SAR088	078571 073	4059584 776
SAR089	078572 008	4059580 746
SAR090	078564 417	4059570 208
SAR091	078568 461	4059532 220
SAR092	078563 052	4059570 132
SAR093	078562 763	4059547 393
SAR094	078564 465	4059570 470
SAR095	078563 037	4059580 036
SAR096	078564 413	4059570 860
SAR097	078568 948	4059580 052
SAR098	078569 680	4059570 863
SAR099	078571 073	4059584 776
SAR100	078572 008	4059580 746

27.06.2019
Antalya Kültür Varlıklarını Koruma Bölge Kurulunun Kararı
No: 255/2019

Mantıranus
Zeynep
M. (Koruyucu)
M. (Koruyucu)

Antalya Kültür Varlıklarını

Koruma Bölge Kurulunun

27.06.2019 Tarih: 2465 sayılı
Kararıyla

Kültür ve Turizm Bakanlıđından:

ANTALYA KÜLTÜR VARLIKLARINI KORUMA BÖLGE KURULU KARAR

Toplantı Tarihi ve No. : 27.06.2019/259

Karar Tarihi ve No. : 27.06.2019/9479

Toplantı Yeri
ANTALYA

Antalya İli, Döşemealtı İlçesi, Karaman Mahallesi'nde, I. Derece Arkeolojik Sit Alanında kalan, Hazine mülkiyetindeki, 1837 parselde yapılan sondaj kazısı sonucunun değerlendirildiđi Kurulumuzun 14.06.2019 tarih ve 9421 sayılı kararı doğrultusunda, sit sınırlarının I. ve III. Derece Arkeolojik Sit Alanı olarak yeniden düzenlendiđi kararımız eki 1/2000 ölçekli paftanın uygun bulunduđuna karar verildi.



No	Adres	Alan No	Alan Adı	Alan No		Alan Adı	
				1	2	3	4
1	ANTALYA İLİ DÖŞEMEALTI İLÇESİ KARAMAN MAHALLESİ	1837	1837	1837	1837	1837	1837
2	ANTALYA İLİ DÖŞEMEALTI İLÇESİ KARAMAN MAHALLESİ	1837	1837	1837	1837	1837	1837
3	ANTALYA İLİ DÖŞEMEALTI İLÇESİ KARAMAN MAHALLESİ	1837	1837	1837	1837	1837	1837
4	ANTALYA İLİ DÖŞEMEALTI İLÇESİ KARAMAN MAHALLESİ	1837	1837	1837	1837	1837	1837
5	ANTALYA İLİ DÖŞEMEALTI İLÇESİ KARAMAN MAHALLESİ	1837	1837	1837	1837	1837	1837
6	ANTALYA İLİ DÖŞEMEALTI İLÇESİ KARAMAN MAHALLESİ	1837	1837	1837	1837	1837	1837
7	ANTALYA İLİ DÖŞEMEALTI İLÇESİ KARAMAN MAHALLESİ	1837	1837	1837	1837	1837	1837
8	ANTALYA İLİ DÖŞEMEALTI İLÇESİ KARAMAN MAHALLESİ	1837	1837	1837	1837	1837	1837
9	ANTALYA İLİ DÖŞEMEALTI İLÇESİ KARAMAN MAHALLESİ	1837	1837	1837	1837	1837	1837
10	ANTALYA İLİ DÖŞEMEALTI İLÇESİ KARAMAN MAHALLESİ	1837	1837	1837	1837	1837	1837
11	ANTALYA İLİ DÖŞEMEALTI İLÇESİ KARAMAN MAHALLESİ	1837	1837	1837	1837	1837	1837
12	ANTALYA İLİ DÖŞEMEALTI İLÇESİ KARAMAN MAHALLESİ	1837	1837	1837	1837	1837	1837
13	ANTALYA İLİ DÖŞEMEALTI İLÇESİ KARAMAN MAHALLESİ	1837	1837	1837	1837	1837	1837
14	ANTALYA İLİ DÖŞEMEALTI İLÇESİ KARAMAN MAHALLESİ	1837	1837	1837	1837	1837	1837
15	ANTALYA İLİ DÖŞEMEALTI İLÇESİ KARAMAN MAHALLESİ	1837	1837	1837	1837	1837	1837
16	ANTALYA İLİ DÖŞEMEALTI İLÇESİ KARAMAN MAHALLESİ	1837	1837	1837	1837	1837	1837
17	ANTALYA İLİ DÖŞEMEALTI İLÇESİ KARAMAN MAHALLESİ	1837	1837	1837	1837	1837	1837
18	ANTALYA İLİ DÖŞEMEALTI İLÇESİ KARAMAN MAHALLESİ	1837	1837	1837	1837	1837	1837
19	ANTALYA İLİ DÖŞEMEALTI İLÇESİ KARAMAN MAHALLESİ	1837	1837	1837	1837	1837	1837
20	ANTALYA İLİ DÖŞEMEALTI İLÇESİ KARAMAN MAHALLESİ	1837	1837	1837	1837	1837	1837
21	ANTALYA İLİ DÖŞEMEALTI İLÇESİ KARAMAN MAHALLESİ	1837	1837	1837	1837	1837	1837
22	ANTALYA İLİ DÖŞEMEALTI İLÇESİ KARAMAN MAHALLESİ	1837	1837	1837	1837	1837	1837
23	ANTALYA İLİ DÖŞEMEALTI İLÇESİ KARAMAN MAHALLESİ	1837	1837	1837	1837	1837	1837
24	ANTALYA İLİ DÖŞEMEALTI İLÇESİ KARAMAN MAHALLESİ	1837	1837	1837	1837	1837	1837
25	ANTALYA İLİ DÖŞEMEALTI İLÇESİ KARAMAN MAHALLESİ	1837	1837	1837	1837	1837	1837
26	ANTALYA İLİ DÖŞEMEALTI İLÇESİ KARAMAN MAHALLESİ	1837	1837	1837	1837	1837	1837
27	ANTALYA İLİ DÖŞEMEALTI İLÇESİ KARAMAN MAHALLESİ	1837	1837	1837	1837	1837	1837
28	ANTALYA İLİ DÖŞEMEALTI İLÇESİ KARAMAN MAHALLESİ	1837	1837	1837	1837	1837	1837
29	ANTALYA İLİ DÖŞEMEALTI İLÇESİ KARAMAN MAHALLESİ	1837	1837	1837	1837	1837	1837
30	ANTALYA İLİ DÖŞEMEALTI İLÇESİ KARAMAN MAHALLESİ	1837	1837	1837	1837	1837	1837
31	ANTALYA İLİ DÖŞEMEALTI İLÇESİ KARAMAN MAHALLESİ	1837	1837	1837	1837	1837	1837
32	ANTALYA İLİ DÖŞEMEALTI İLÇESİ KARAMAN MAHALLESİ	1837	1837	1837	1837	1837	1837
33	ANTALYA İLİ DÖŞEMEALTI İLÇESİ KARAMAN MAHALLESİ	1837	1837	1837	1837	1837	1837
34	ANTALYA İLİ DÖŞEMEALTI İLÇESİ KARAMAN MAHALLESİ	1837	1837	1837	1837	1837	1837
35	ANTALYA İLİ DÖŞEMEALTI İLÇESİ KARAMAN MAHALLESİ	1837	1837	1837	1837	1837	1837
36	ANTALYA İLİ DÖŞEMEALTI İLÇESİ KARAMAN MAHALLESİ	1837	1837	1837	1837	1837	1837
37	ANTALYA İLİ DÖŞEMEALTI İLÇESİ KARAMAN MAHALLESİ	1837	1837	1837	1837	1837	1837
38	ANTALYA İLİ DÖŞEMEALTI İLÇESİ KARAMAN MAHALLESİ	1837	1837	1837	1837	1837	1837
39	ANTALYA İLİ DÖŞEMEALTI İLÇESİ KARAMAN MAHALLESİ	1837	1837	1837	1837	1837	1837
40	ANTALYA İLİ DÖŞEMEALTI İLÇESİ KARAMAN MAHALLESİ	1837	1837	1837	1837	1837	1837
41	ANTALYA İLİ DÖŞEMEALTI İLÇESİ KARAMAN MAHALLESİ	1837	1837	1837	1837	1837	1837
42	ANTALYA İLİ DÖŞEMEALTI İLÇESİ KARAMAN MAHALLESİ	1837	1837	1837	1837	1837	1837
43	ANTALYA İLİ DÖŞEMEALTI İLÇESİ KARAMAN MAHALLESİ	1837	1837	1837	1837	1837	1837
44	ANTALYA İLİ DÖŞEMEALTI İLÇESİ KARAMAN MAHALLESİ	1837	1837	1837	1837	1837	1837
45	ANTALYA İLİ DÖŞEMEALTI İLÇESİ KARAMAN MAHALLESİ	1837	1837	1837	1837	1837	1837
46	ANTALYA İLİ DÖŞEMEALTI İLÇESİ KARAMAN MAHALLESİ	1837	1837	1837	1837	1837	1837
47	ANTALYA İLİ DÖŞEMEALTI İLÇESİ KARAMAN MAHALLESİ	1837	1837	1837	1837	1837	1837
48	ANTALYA İLİ DÖŞEMEALTI İLÇESİ KARAMAN MAHALLESİ	1837	1837	1837	1837	1837	1837
49	ANTALYA İLİ DÖŞEMEALTI İLÇESİ KARAMAN MAHALLESİ	1837	1837	1837	1837	1837	1837
50	ANTALYA İLİ DÖŞEMEALTI İLÇESİ KARAMAN MAHALLESİ	1837	1837	1837	1837	1837	1837

ANTALYA KÜLTÜR VARLIKLARINI KORUMA BÖLGE KURULU
KARAR

Toplantı Tarihi ve No.: 28.06.2019/260

Karar Tarihi ve No. : 28.06.2019/9522

Toplantı Yeri

ANTALYA

Burdur İli, Kemer İlçesi, Belenli Köyünde, Antalya Kültür ve Tabiat Varlıklarını Koruma Kurulunun 14.08.1996 tarih ve 3057 sayılı kararıyla I. ve III. Derece Arkeolojik Sit Alanı olarak tescilli Olbasa Antik Kenti sit sınırlarının, yapılacak her türlü uygulamanın hassas ve doğru olarak yürütülebilmesi amacıyla sayısallaştırılarak koordinatlandırıldığı ve alanda yapılan tespitlerle güncellendiği kararımız eki 1/10000 ölçekli haritanın uygun bulunduğuna karar verildi.

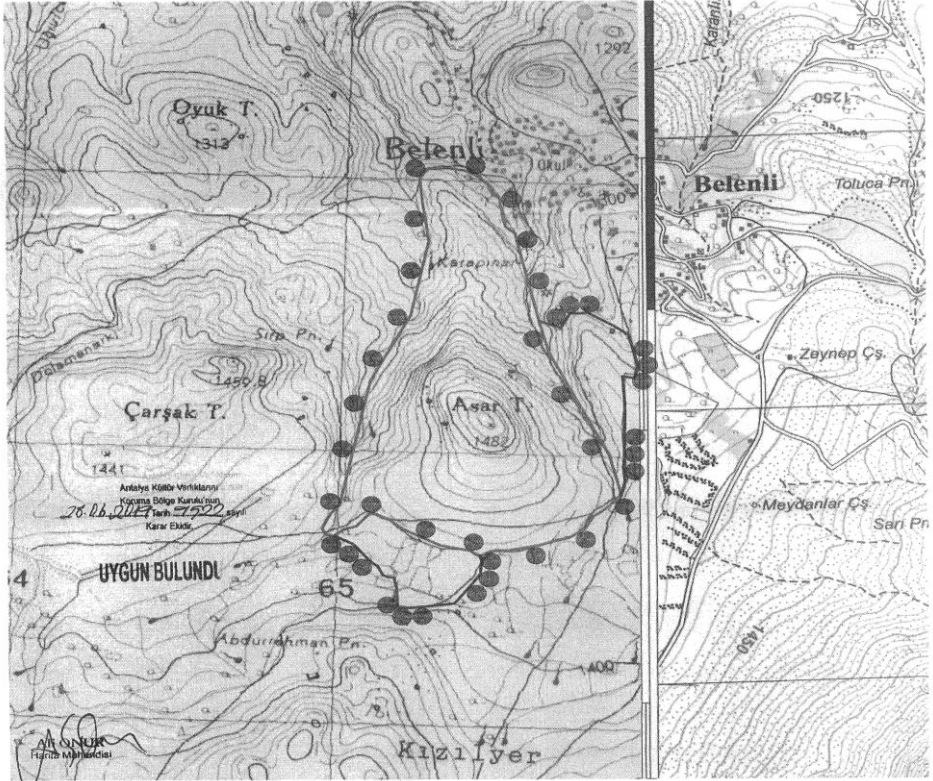

BURDUR İLİ, KEMER İLÇESİ, BELENLİ KÖYÜ - OLBASA ANTİK KENTİ

KORDENATLARININ DEĞERLERİ

Sıra No.	Y	X
KAR017/1	410920.150	412820.000
KAR017/2	410920.200	412820.000
KAR017/3	410920.250	412820.000
KAR017/4	410920.300	412820.000
KAR017/5	410920.350	412820.000
KAR017/6	410920.400	412820.000
KAR017/7	410920.450	412820.000
KAR017/8	410920.500	412820.000
KAR017/9	410920.550	412820.000
KAR017/10	410920.600	412820.000
KAR017/11	410920.650	412820.000
KAR017/12	410920.700	412820.000
KAR017/13	410920.750	412820.000
KAR017/14	410920.800	412820.000
KAR017/15	410920.850	412820.000
KAR017/16	410920.900	412820.000
KAR017/17	410920.950	412820.000
KAR017/18	410921.000	412820.000
KAR017/19	410921.050	412820.000
KAR017/20	410921.100	412820.000
KAR017/21	410921.150	412820.000
KAR017/22	410921.200	412820.000
KAR017/23	410921.250	412820.000
KAR017/24	410921.300	412820.000
KAR017/25	410921.350	412820.000
KAR017/26	410921.400	412820.000
KAR017/27	410921.450	412820.000
KAR017/28	410921.500	412820.000

KORDENATLARININ DEĞERLERİ

Sıra No.	Y	X
KAR018/1	410940.000	412840.000
KAR018/2	410940.050	412840.000
KAR018/3	410940.100	412840.000
KAR018/4	410940.150	412840.000
KAR018/5	410940.200	412840.000
KAR018/6	410940.250	412840.000
KAR018/7	410940.300	412840.000
KAR018/8	410940.350	412840.000
KAR018/9	410940.400	412840.000
KAR018/10	410940.450	412840.000
KAR018/11	410940.500	412840.000
KAR018/12	410940.550	412840.000
KAR018/13	410940.600	412840.000
KAR018/14	410940.650	412840.000
KAR018/15	410940.700	412840.000
KAR018/16	410940.750	412840.000
KAR018/17	410940.800	412840.000
KAR018/18	410940.850	412840.000
KAR018/19	410940.900	412840.000
KAR018/20	410940.950	412840.000
KAR018/21	410941.000	412840.000
KAR018/22	410941.050	412840.000
KAR018/23	410941.100	412840.000
KAR018/24	410941.150	412840.000
KAR018/25	410941.200	412840.000

KORDENATLARININ DEĞERLERİ

Sıra No.	Y	X
KAR019/1	410960.000	412860.000
KAR019/2	410960.050	412860.000
KAR019/3	410960.100	412860.000
KAR019/4	410960.150	412860.000
KAR019/5	410960.200	412860.000
KAR019/6	410960.250	412860.000
KAR019/7	410960.300	412860.000
KAR019/8	410960.350	412860.000
KAR019/9	410960.400	412860.000
KAR019/10	410960.450	412860.000
KAR019/11	410960.500	412860.000
KAR019/12	410960.550	412860.000
KAR019/13	410960.600	412860.000
KAR019/14	410960.650	412860.000
KAR019/15	410960.700	412860.000
KAR019/16	410960.750	412860.000
KAR019/17	410960.800	412860.000
KAR019/18	410960.850	412860.000
KAR019/19	410960.900	412860.000
KAR019/20	410960.950	412860.000
KAR019/21	410961.000	412860.000
KAR019/22	410961.050	412860.000
KAR019/23	410961.100	412860.000
KAR019/24	410961.150	412860.000
KAR019/25	410961.200	412860.000

KORDENATLARININ DEĞERLERİ

Sıra No.	Y	X
KAR020/1	410980.000	412880.000
KAR020/2	410980.050	412880.000
KAR020/3	410980.100	412880.000
KAR020/4	410980.150	412880.000
KAR020/5	410980.200	412880.000
KAR020/6	410980.250	412880.000
KAR020/7	410980.300	412880.000
KAR020/8	410980.350	412880.000
KAR020/9	410980.400	412880.000
KAR020/10	410980.450	412880.000
KAR020/11	410980.500	412880.000
KAR020/12	410980.550	412880.000
KAR020/13	410980.600	412880.000
KAR020/14	410980.650	412880.000
KAR020/15	410980.700	412880.000
KAR020/16	410980.750	412880.000
KAR020/17	410980.800	412880.000
KAR020/18	410980.850	412880.000
KAR020/19	410980.900	412880.000
KAR020/20	410980.950	412880.000
KAR020/21	410981.000	412880.000
KAR020/22	410981.050	412880.000
KAR020/23	410981.100	412880.000
KAR020/24	410981.150	412880.000
KAR020/25	410981.200	412880.000

Antalya Kültür Varlıkları Koruma Kurulu
14.08.1996
28.06.2019
288090

İlhan Arslan
İlhan Arslan
Zo

GÖSTERİM
LİSANSIZ ANKARA
BİT ALANI
BİRİMİNE ARAKÖLÜK
SIT ALANI SAĞI
PAPİRA: N28 83-N28 84
ÖLÇEK: 1/50000

ANTALYA KÜLTÜR VARLIKLARINI KORUMA BÖLGE KURULU

KARAR

Toplantı Tarihi ve No.: 28.06.2019/260

Toplantı Yeri
ANTALYA

Karar Tarihi ve No. : 28.06.2019/9545

Antalya İli, İbradı İlçesi, Ormana Mahallesi, Erymna Antik Kentine ilişkin I. ve III. Derece Arkeolojik Sit Alanı olarak yeniden düzenlenen kararımız eki 1/5000 ölçekli sit paftasının uygun bulunduğu karar verildi.

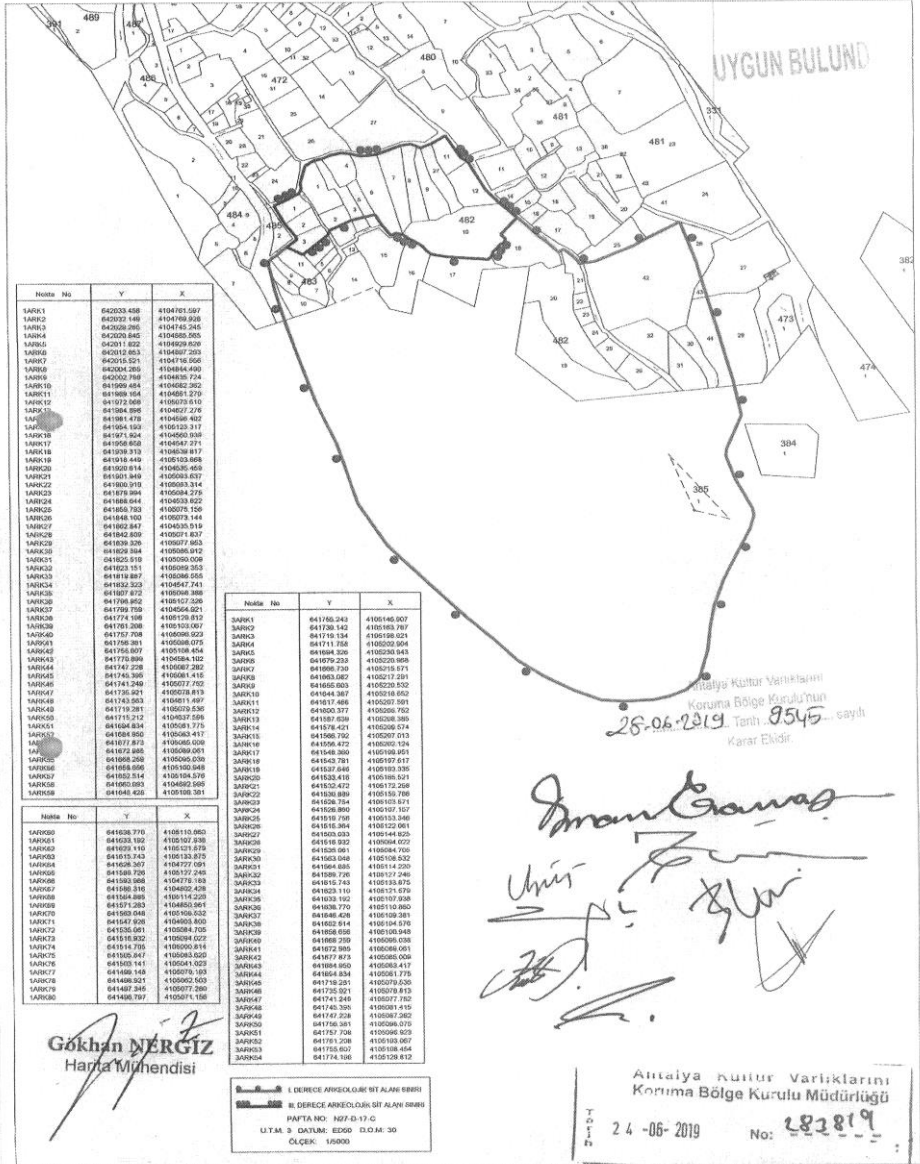

UYGUN BULUNDU

Antalya Kültür Varlıklarını
Koruma Bölge Kurulu'nun
28.06.2019 Tarihli 9545 sayılı
Karar Elvidir.

İbrahim Çarınca
Umut
Ali
Ali

Gökhan NERGİZ
Harita Mühendisi

1. DERECE ARKEOLOJİK SİT ALANI 88881
2. DERECE ARKEOLOJİK SİT ALANI 88880
PAFTA NO: M27-D-17-C
UTM 3 DÖLÜM: ED09 D.04.30
Çizim: 10000

Antalya Kültür Varlıklarını
Koruma Bölge Kurulu Müdürlüğü

24-06-2019

No: 28.06.2019

Kültür ve Turizm Bakanlıđından:

Bursa Kùltür Varlıklarını Koruma Bölge Kurulu KARAR

Toplantı Tarihi ve No : 24/07/2019-400
Karar Tarihi ve No : 24/07/2019-8934

16.02.436
Toplantı Yeri
BURSA

Bursa ili, Gemlik ilçesi, Cihatlı Mahallesi, Düzbağlar Mevkii'nde özel mülkiyete ait 1531(kısmen), 1553, 302, 223(kısmen) ve mülkiyeti Maliye Hazinesi'ne ait 1551, 1854 parsellerine yönelik olarak Müdürlüğümüz uzmanlarınca gerçekleştirilen tespit çalışmasının, 2863 sayılı Kanun'un 7. Maddesi doğrultusunda iletilen Kurum ve Kuruluşların görüşleri dikkate alınarak değerlendirilmesine yönelik Bursa Valiliđi, Çevre ve Şehircilik Müdürlüğü'nün 14/05/2019 tarih ve 25879 sayılı yazısı, Karayolları 14. Bölge Müdürlüğü'nün 14/05/2019 tarih ve 140464 sayılı yazısı, Bursa Büyükşehir Belediye Başkanlığı'nın 28/05/2019 tarih ve 93507 ve 92840 sayılı yazıları, Gemlik Belediye Başkanlığı'nın 10/06/2019 tarih ve 6445 sayılı yazısı ile Müdürlüğümüz uzmanlarınca hazırlanan 04/07/2019 tarih ve 326787 sayılı rapor okundu ekleri ve ilgili dosyası incelendi yapılan görüşmeler sonucunda;

Bursa ili, Gemlik ilçesi, Cihatlı Mahallesi, Düzbağlar Mevkii'nde özel mülkiyete ait 1531(kısmen), 1553, 302, 223(kısmen) ve mülkiyeti Maliye Hazinesi'ne ait 1551, 1854 parsellerine yönelik olarak Müdürlüğümüz uzmanlarınca gerçekleştirilen tespit çalışmasında Roma ve Bizans dönemlerine tarihlenen yüzey kiremiti gözlenmesi nedeniyle bu dönemlere ait bir yerleşim olduđu değerlendirilen, sınırları kararımız eki paftada işaretli sahanın, 2863 sayılı Kanun ve Kùltür ve Tabiat Varlıklarını Koruma Yüksek Kurulu'nun 05/11/1999 tarih ve 658 sayılı İlke Kararı doğrultusunda 3. derece Arkeolojik Sit Alanı olarak tescil edilmesine;

Tapu Müdürlüğünce, 1551, 1553, 1854 ve 302 parsellerin beyanlar hanesine "3. Derece Arkeolojik Sit Alanıdır.", 1531 ve 223 parsellerin beyanlar hanesine "kısmen 3. Derece Arkeolojik Sit Alanıdır." şerhinin konularak belgelerıyla birlikte Kurulumuz Müdürlüğüne bilgi verilmesine;

Geçiş dönemi koruma esasları ve kullanma şartları olarak Kùltür ve Tabiat Varlıklarını Koruma Yüksek Kurulu'nun 05/11/1999 tarih ve 658 sayılı İlke Kararında belirtilen hükümlerin geçerli olduđuna karar verildi.

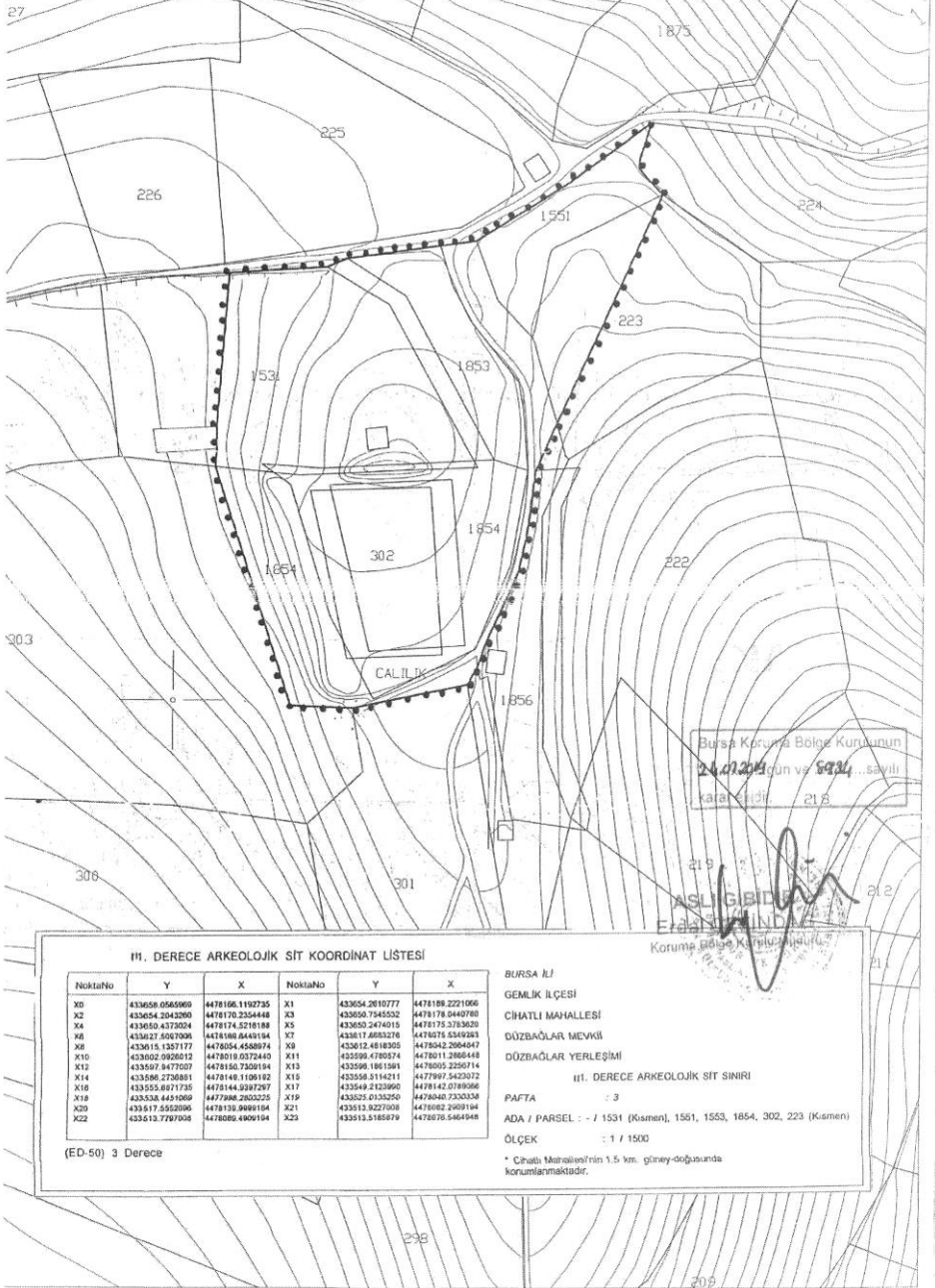

III. DERECE ARKEOLOJİK SİT KOORDİNAT LİSTESİ

NoktaNo	Y	X	NoktaNo	Y	X
X0	433658.056590	4478156.1192725	X1	433654.2610777	4478188.2221066
X2	433654.2042000	4478170.2554448	X3	433650.7545532	4478178.0440780
X4	433650.4373024	4478174.5218188	X5	433650.2474015	4478175.3783020
X6	433647.5007304	4478180.8440184	X7	433617.4682216	4478075.5549383
X8	433615.1357177	4478054.4588974	X8	433612.4818305	4478042.2604647
X10	433602.9826012	4478019.0372440	X11	433598.4780574	4478011.2868448
X12	433597.9477507	4478136.7309194	X13	433596.1861381	4478055.2250714
X14	433596.2706811	4478148.1108182	X16	433559.9114211	4477997.5423072
X18	433555.8671735	4478144.9397297	X17	433549.2123960	4478142.0789366
X19	433538.4491069	4477998.2053225	X19	433525.0135250	4478040.2303358
X20	433517.5552096	4478139.8490184	X21	433513.9227004	4478062.2009184
X22	433513.7797008	4478085.8400184	X23	433513.5185879	4478070.5404948

(ED-50) 3 Derece

BURSA İLİ

GEMLIK İLÇESİ

ÇİHA TLİ MAHALLESİ

DÖZBAĞLAR MEVKİİ

DÖZBAĞLAR YERLEŞİMİ

III. DERECE ARKEOLOJİK SİT SINIRI

PAFTA

: 3

ADA / PARSEL : - / 1531 (Kısmen), 1561, 1553, 1654, 302, 223 (Kısmen)

ÖLÇEK

: 1 / 1500

* Çizim Malzemesinin 1.5 km. güney-doğusunda korunlanmaktadır.

Kültür ve Turizm Bakanlıđından:

ÇANAKKALE KÜLTÜR VARLIKLARINI KORUMA BÖLGE KURULU KARAR

17.02.690

Toplantı Yeri

ÇANAKKALE

Toplantı Tarihi ve No : 26.08.2019/257

Karar Tarihi No : 26.08.2019 /5561

Çanakkale İli, Bayramiç İlçesi,Camiikebir Mahallesinde bulunan, G.E.E.A.Y.K'nun 12.01.1974gün/7659 sayılı kararı ile belirlenen, aynı Kurulun 10.10.1979 gün/11580 sayılı kararı ile sınırlarının genişletilmesine karar verilen, Çanakkale K.T.V.K.K'nun 07.04.2002 gün/949 sayılı kararı ile tescilinin devamına ve Çanakkale K.T.V.K.K'nun 12.05.2010 gün/4891 sayılı kararı ile de sit sınırlarının karar eki 1/1000 ölçekli haritada belirtildiđi şekliyle uygun olduđuna karar verilen, Kurulumuzun 25.06.2019 tarih ve 5475 sayılı kararı ile 37 ada 9 parseldeki tescilsiz taşınmazın yıkım talebinin uygun olmadığına, 2863 sayılı Yasanın 6.ve 7.maddelerinde belirtilen tespit-tescil kriterlerini taşıdığı anlaşıldığından söz konusu taşınmaza yönelik tescil işlemlerinin başlatılmasına bu doğrultuda hazırlanacak bilgi-belgelerin Kurulumuza iletilmesine karar verilen, Kentsel Sit Alanında yer alan, özel mülkiyete kayıtlı, 37 ada, 9 parsellerdeki taşınmaza ilişkin kurum görüşlerinin talep edildiđi Müdürlüğümüzün 01.07.2019 tarih ve E.542147 sayılı yazımız, söz konusu parsel ve çevresine ilişkin Müdürlüğümüzün 01.07.2019 tarih ve E.542144 sayılı yazımız, sayısal verilerin iletildiđi 11.07.2019 tarih ve E.2946831 sayılı yazı ve ekleri, Kurum görüşünün belirtildiđi 19.07.2019 tarih ve E.157 sayılı yazı ile 20.08.2019 tarih ve E.366725 sayılı uzman raporu okundu, ilgili dosyası incelendi, yapılan görüşmeler sonunda;

Çanakkale İli, Bayramiç İlçesi, Camikebir Mahallesinde bulunan, Kentsel Sit Alanında ve Koruma Amaçlı İmar Planı kapsamında kalan, özel mülkiyete kayıtlı 37 ada 9 parseldeki taşınmazın; plan, malzeme ve görünüş özellikleri açısından önem arz ettiđi anlaşıldığından, 2863 sayılı yasanın 6. ve 7. Maddeleri ile Taşınmaz Kültür Varlıkları ve Sitlerin Tespit ve Tescili Hakkında Yönetmelikte belirtilen kıstaslar çerçevesinde "Korunması Gerekli Taşınmaz Kültür Varlığı" (Sivil Mimarlık Örneđi Yapı) olarak tescilinin uygun olduđuna, Koruma Grubunun "2. Grup" olarak belirlenmesine, hazırlanan tescil fişi ve korunma alanı haritasının uygun olduđuna, taşınmaza yönelik hazırlanacak rölöve, restitüsyon ve restorasyon projelerinin Kurulumuza iletilmesine karar verildi.

ÇANAKKALE İLİ, BAYRAMIÇ İLÇESİ, CAMİKEBİR MAHALLESİ, 37 ADA 9 PARSELDEKİ,
KORUNMASI GEREKLİ TAŞINMAZ KÜLTÜR VARLIĞINA İLİŞKİN
KORUNMA ALANI HARİTASI

500

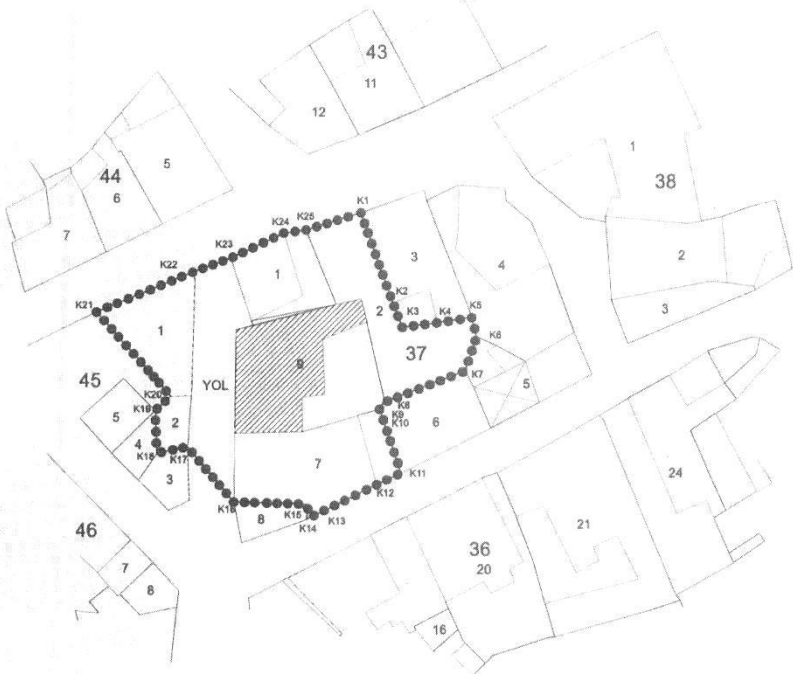

— KADASTRAL PARSEL SINIRI

●●●●● KORUNMA ALANI SINIRI

▨ KORUNMASI GEREKLİ TAŞINMAZ KÜLTÜR VARLIĞI (S.M.Ö)

Çanakkale KVKBK'nun... 06.08.2019
Gün ve... 5561... Sayılı karar
ekidir.

KORUNMA ALANI SINIR KOORDİNATLARI

Nokta No	Y	X	Nokta No	Y	X
K1	466952.769	4408676.824	K2	466956.197	4408667.324
K3	466957.236	4408664.677	K4	466960.936	4408665.134
K5	466964.689	4408665.695	K6	466965.238	4408663.695
K7	466963.985	4408659.987	K8	466955.397	4408656.746
K9	466954.998	4408656.460	K10	466954.841	4408655.975
K11	466957.161	4408649.282	K12	466954.562	4408647.994
K13	466948.952	4408645.257	K14	466947.028	4408644.318
K15	466947.253	4408645.928	K16	466939.303	4408646.177
K17	466934.339	4408652.041	K18	466931.011	4408651.348
K19	466930.844	4408655.840	K20	466932.604	4408657.387
K21	466924.551	4408666.315	K22	466934.205	4408670.313
K23	466939.135	4408672.109	K24	466944.541	4408674.669
K25	466946.917	4408674.992			

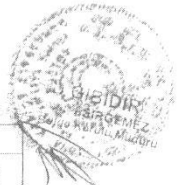

Mehmet ABAY
Harita Mühendisi

ED50-3 DERECE

E. Çağman EŞİRGEMEZ
Koruma Bölge Kurul Müdürü

AVRUPA KONYI		KÜLTÜREL VARLIKLARI KO... MA VANTERİ			ANIT		PROJENİN NO:								
TÜRKİYE					HARİTA NO:										
İLİ: ÇANAKKALE		İLÇESİ: BAYRAMIÇ		MAHALLE/ KÖY: Camikebir			KORUMA DEREJESİ		ANITSAL						
SOKAK VE KAPI NO: Camikebir Mahallesi		KADASTRO PAFTA: ADA: 37 PARSEL: 9					ANITSAL		2. GRUP SMÖ						
ADI: KONUT		YAPILAN TARİHİ:		YAPAN:		MİMARİ ÇAĞI: ERKEN DÖNEM CUMHURİYET									
		KİTABE:		VAKFIYE:											
GENEL TANIM: Çanakale İli, Bayramiç İlçesi, Camikebir Mahallesi'nde yer alan yapı tuğla ve ahşap inşa malzemeleri plan kurgusu ve mimari önerileri ile Erken Cumhuriyet döneminde tarıblene aittir.															
KORUMA DURUMU															
A	İYİ	TAŞIYICI YAPI		A	DIŞ YAPI	A	ÜST YAPI	A	İÇ YAPI	A	SÜSLEME ELEMENLARI	A	RUTUBET	A	YOK
B	ORTA	B		B	B	B	B	B	B	B	B	B	B	B	İZİ VAR
C	FEN	C		C	C	C	C	C	C	C	C	C	C	C	ÖNEMLİ

HARİTA PLANI:

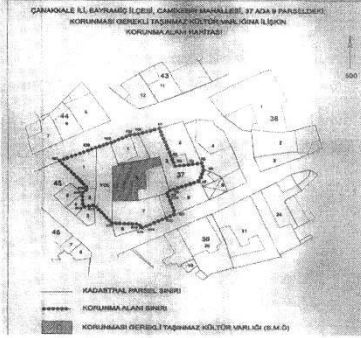

FOTOĞRAF TESCİLE KONU TAŞINMAZ



GÖZLEMLER: Tescile konu yapı, Bayramiç İlçesi, Camikebir Mahallesi, son dönemde inşa edilmiş yapılar arasında yer almakta ve üç katlıdır.

BUGÜNKÜ SAHİBİ: Özel Mülkiyet **BAKIMINDAN SORUMLU OLMASI GEREKEN KURULUŞ:**

YAPILAN ONARIMLAR:

AYRINTILI TANIM:

Çanakale İli, Bayramiç İlçesi, Camikebir Mahallesi'nde yer alan yapının inşa malzemesi tuğla ve ahşaptan oluşmaktadır. Beden duvarları tuğla malzemenin kağır sistemle örüldüğü bir kurguya sahipken ara kat, pencere, kapı açıklıkları ile çatı örtüsü ahşaptan oluşmaktadır. Üç katlı olan binanın zemin katı dükkan, 1 ve 2. katlarını ise konut olarak kullanılmaktadır. Üç sıra saçak silmesinden sonra ulaştılan kırma çatının örtüsü alaturka kiremitlerdir. Pencere, kapı doğramalarının bir bölümü ahşap, pvc ve demir doğrama ile kaplıdır. Üst kata çıkış dışardan betonarme bir merdiven vasıtasıyla sağlanır. Çatı örtüsü, kat bölmeleri ve açıklıklarda kullanılan ahşap malzeme her iki katta bulunan gömme delaplarda da kullanılmıştır.

SU ELEKTRİK ISITMA KANALİZASYON

ORJİNAL KULLANIMI: KONUT

BUGÜNKÜ KULLANIMI: KONUT

ÖNERİLEN KULLANIMI: KONUT

HAZIRLAYANLAR:

Öğuz ÜÇÖNCÜ Mimar
Faize YÖRÜK İnşaat Teknikeri

KONTROL EDİLEN



KURUL ONAYI: 26.08.2019

Yapıya ait rapor, fotoğraf, rölevo projesi, restorasyon projesi, harita, kroki, kütabe ve vakfiye bilgileri.

REVİZYON

KURUL KARARLARI: 26.08.2019



