

## Kültür ve Turizm Bakanlıđından:

# İZMİR 1 NUMARALI KÜLTÜR VARLIKLARINI KORUMA BÖLGE KURULU KARAR

TOPLANTI TARİHİ VE NO : 26.07.2019-322

35.18/3436

KARAR TARİHİ VE NO : 26.07.2019-9509

Toplantı Yeri  
İZMİR

İzmir İli, Urla İlçesi sınırlarında yer alan orman mülkiyetine ait Yassıcaada A tipi mesire yeri sınırları 2,34 Ha. olup 17,3 Ha.'lık alana çıkarılacağından söz konusu alana ilişkin 2863 sayılı yasa kapsamında Müdürlük görüşümüzün talep edildiđi İzmir Orman Bölge Müdürlüğü'nün 08.03.2019 tarih ve 445663 sayılı yazısı üzerine Kurul Müdürlüğü uzmanlarınca yerinde inceleme yapılmış olup çalıhık ve ormanlık alanda yüzeysel görülebildiđi kadariyle çok az sayıda seramik örneklerine rastlanmış, aynı konuda Çeşme Müze Müdürlüğü uzmanlarınca da bahse konu alanda inceleme yapıldığı ve alanda Klasik, Hellenistik, Roma, Bizans dönemine tarihlenebilecek yoğun seramik örneklerine rastlanması nedeniyle, adanın tümünün 5226-3386 sayılı yasalarla deđişik 2863 sayılı Yasa kapsamında 3.derece arkeolojik sit alanı olarak tescile önerildiđine ilişkin Çeşme Müze Müdürlüğü'nün 02.04.2019 tarih ve 283135 sayılı yazısı, 2863 sayılı yasanın 7.maddesi geređi tescile önerilen alana ilişkin kurum görüşlerinin iletildiđi Çevre ve Şehircilik İl Müdürlüğü'nün 10.07.2019 tarih ve 65589 sayılı yazısı, Karayolları 2. Bölge Müdürlüğü'nün 23.05.2019 tarih ve 151267 sayılı yazısı, Urla Kaymakamlığı İlçe Yazı İşleri Müdürlüğü'nün 27.05.2019 tarih ve 1327 sayılı yazısı, Maden ve Petrol İşleri Genel Müdürlüğü'nün 22.05.2019 tarih ve 427249 sayılı yazısı, DSİ 2.Bölge Müdürlüğü'nün 27.05.2019 tarih ve 347595 sayılı yazısı, Yatırım ve İşletmeler Genel Müdürlüğü'nün 31.05.2019 tarih ve 472930 sayılı yazısı, İzmir Orman Bölge Müdürlüğü'nün 11.06.2019 tarih ve 1096077 sayılı yazısı, İzmir Büyükşehir Belediye Başkanlığı'nın 18.07.2019 tarih ve 168239 sayılı yazısı ile Müdürlük evrakına 22.07.2019 tarih ve 327762 sayılı ile kayıtlı uzman raporu okundu, ekleri incelendi, yapılan görüşmeler sonucunda;

İzmir İli, Urla İlçesi sınırlarında yer alan Yassıcaada'da yapılan inceleme sonucunda; yüzyeysel Klasik, Hellenistik, Roma, Bizans dönemine tarihlenebilecek yoğun seramik örneklerine rastlanması nedeniyle, adanın tümünün 5226-3386 sayılı yasalarla deđişik 2863 sayılı Yasanın 6.maddesi ve Tespit Tescil Yönetmeliđi'nin 6.maddesi dođrultusunda, kararımız eki 1/25000'lik haritada gösterildiđi şekilde "3.derece arkeolojik sit alanı" olarak tescillenmesine, Tapu Müdürlüğü tarafından taşınmazların tapu kaydına "3.derece arkeolojik sit alanı" şerhinin konulmasına ve sonucundan Kurul Müdürlüğü'ne bilgi verilmesine,

Bu kararımızla 3.derece arkeolojik sit alanı ilan edilen Yassıcaada'da Geçiş Dönemi Koruma Esasları ve Kullanma Şartları olarak;

-Orman mülkiyetinde kalan alanın A tipi mesire yeri kullanımının devamına ve bu kapsamda ilgili mevzuatı geređince mesire kullanımında izin verilen yapı ve tesislerin yer alabileceđine,

-Her türlü inşai ve fiziki uygulama öncesinde Koruma Bölge Kurulu izninin alınmasına,

-Geçiş Dönemi Koruma Esasları ve Kullanma Şartlarında yer almayan hususlarda ilke kararları ve ilgili diđer mevzuat hükümlerine uyulmasına,

Geçiş Dönemi Koruma Esasları ve Kullanma Şartlarının; sit alanı bütününde 2863 sayılı yasanın 17. maddesi ve ilgili yönetmelik uyarınca yapılması gereken koruma amaçlı imar planları hazırlanıncaya kadar uygulanabileceđine,

Bu kararımız dođrultusunda; İzmir Orman Bölge Müdürlüğü'nce Yassıcaada'da A tipi mesire yeri sınırlarının genişletilmesine ilişkin çalışmaların ilgili Müze Müdürlüğü uzmanları denetiminde yapılabileceđine karar verildi.

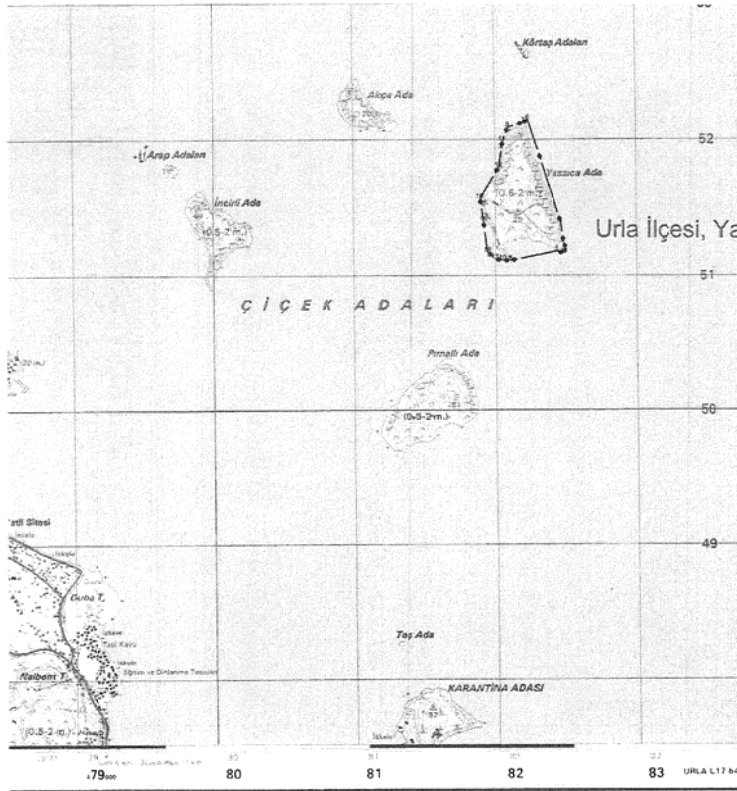

Urla İlçesi, Yassıcaada 3. Derece Arkeolojik Sit Alanı Koordinat Listesi

Nokta No	ED50-6	
	Y	X
1	482504.883	4251188.515
2	482487.385	4251239.843
3	482479.220	4251158.185
4	482486.388	4251383.327
5	482441.890	4251175.683
6	482223.748	4252122.911
7	482191.085	4252104.246
8	482101.262	4251103.358
9	482080.264	4252070.417
10	482046.435	4251105.691
11	482041.768	4251968.928
12	482014.938	4251779.949
13	481990.441	4251111.524
14	481935.614	4251162.851
15	481905.284	4251383.327
16	481881.953	4251552.474

Ölçek - Scale 1 : 25



## Kltr ve Turizm Bakanlıđından:

### Kars Kltr Varlıklarını Koruma Blge Kurulu

#### KARAR

36.03.18

Toplantı Yeri

KARS

Toplantı Tarihi ve No :28.08.2019-188

Karar Tarihi ve No :28.08.2019-2532

Kars İli, Digor İlçesi, Merkez Mahallesinde yer alan ve 102 ada 136 parselde kayıtlı, mlkiyeti maliye hazinesine ait olup korunması gerekli taşınmaz kltr varlığı olarak tescilli taşınmazın koruma alanının belirlenmesi ve tescil fişinin gncellenmesine ilişkin; Kars Kltr Varlıklarını Koruma Blge Kurulu'nun 19.12.2012 tarih ve 246 sayılı kararı, Kars Kltr Varlıklarını Koruma Blge Kurulu Mdrlđ uzmanlarının 08.07.2019 tarih ve 305371 sayılı raporu okundu. Konu ile ilgili bilgi ve belgeler incelendi. Yapılan grşmeler sonucunda;

- Kars İli, Digor İlçesi, Merkez Mahallesinde yer alan ve 102 ada 136 parselde kayıtlı, mlkiyeti maliye hazinesine ait olup, I.Grup korunması gerekli taşınmaz kltr varlığı olarak tescilli taşınmazın koruma alanının, ekteki koordinatlı kadastral haritada hazırlandığı şekliyle belirlenmesine ve bu dođrultuda hazırlanan tescil fişinin uygun olduđuna,

- 102 ada 136 parsel zerindeki korunması gerekli taşınmaz kltr varlığının koruma alanında kalan 102 ada 135 parselin tapu ktđnn şerh ve beyanlar hanesine ilgili Tapu Mdrlđ'nce "*Korunması Gerekli Taşınmaz Kltr Varlığının Koruma Alanında Kalmaktadır*" şerhinin konulmasına,

- Sz konusu 102 ada 135 ve 136 parsellere yapılacak her trl fiziki ve inşai mdahale (bakım, onarım, kazı, sondaj, yeni yapılanma, tevhit, ifraz vb.) ncesinde Koruma Blge Kurulundan izin alınmasına ve bu tr izinsiz mdahalelere karşı gerekli gvenlik nlemlerinin ilgili birimlerce alınmasına

Karar verildi.

KARS İLİ, DİĞOR İLÇESİ, MERKEZ MAHALLESİ  
TEK KİLİSESİ VE KORUNMA ALANI

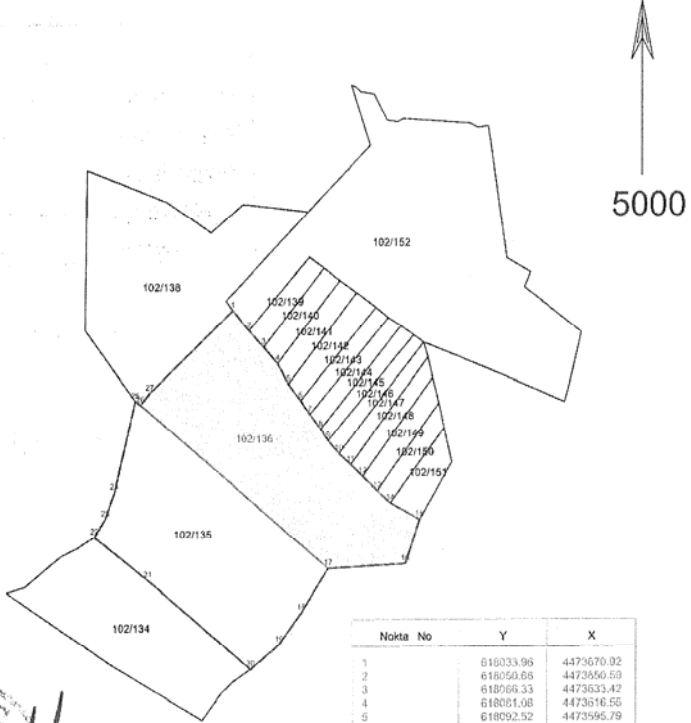

K. Zeynel Abidin YASLI  
Doğru Kurul Müdürü KARS İ.L.V.K.B.K.'nun 28.08.2019  
Tarih ve 2532 sayılı karar ekidir.

- KORUNMA ALANI SINIRI
- ▬ TESCİLLİ ANIT PARSELİ
- ▬ KADASTRO PARSELLERİ

NOT: Korunma Alanı Koordinatları ITRF 3 dereceliktir

Emin BADEMİR  
Harita Mühendisi

Nokta No	Y	X
1	618033.96	4473670.02
2	618050.66	4473656.59
3	618066.33	4473633.42
4	618081.08	4473616.55
5	618092.52	4473595.79
6	618106.13	4473578.91
7	618114.83	4473564.56
8	618128.47	4473549.02
9	618134.03	4473537.99
10	618146.28	4473524.80
11	618157.50	4473513.16
12	618170.11	4473501.33
13	618186.43	4473486.78
14	618196.01	4473474.26
15	618229.47	4473457.49
16	618214.70	4473441.81
17	618134.28	4473407.28
18	618106.07	4473362.59
19	618082.60	4473330.19
20	618052.44	4473306.05
21	617945.74	4473298.83
22	617889.87	4473286.98
23	617801.21	4473268.37
24	617910.87	4473285.32
25	617932.59	4473278.23
26	617938.02	4473274.31
27	617947.48	4473268.45

**Kültür ve Turizm Bakanlıđından:**

**ESKİŐEHİR KÜLTÜR VARLIKLARINI KORUMA BÖLGE KURULU**

**KARAR**

**03.09.224**

**Toplantı Tarih ve no: 22.05.2019 - 310**

**Karar Tarih ve no : 22.05.2019 - 7608**

**Toplantı Yeri**

**ESKİŐEHİR**

Afyonkarahisar, Sultandađı, YeŐilçiftlik Beldesi, Sıra Mahallesi'nde tespit edilen öneri Temilli Nekropolü ve YerleŐim Alanı'nın tesciline esas hazırlanan bilgi ve belgelerin deđerlendirilmesi istemine iliŐkin Afyonkarahisar Valiliđinin(İl Kültür ve Turizm Müdürlüğü) 26.12.2018 tarih, 1059551 sayılı yazısı ve ekleri, ilgili kurum görüŐlerinin iletildiđi yazılar 17.05.2019 tarih, 233092 sayılı dosya inceleme raporu okundu, koordinatlı sit paftası, sit sınırlarının aktarıldıđı koordinatlı kadastral paftası, tescil fiŐi, fotođrafları ve dosyası incelendi, yapılan görüŐmeler sonucunda;

Afyonkarahisar, Sultandađı, YeŐilçiftlik Beldesi, Sıra Mahallesi'nde tespit edilen ve 2863 sayılı Kanun'un 6. Maddesi kapsamında korunması gerekli kültür varlıklarından olan alanın "Temilli Nekropolü ve YerleŐim Alanı" adıyla I.(Bir) Derece Arkeolojik Sit alanı olarak tesciline, hazırlanan tescil fiŐi, koordinatlı sit paftası ve sit sınırlarının aktarıldıđı koordinatlı kadastral paftanın uygun olduđuna; söz konusu alanda Kültür Varlıklarını Koruma Yüksek Kurulu'nun Arkeolojik Sitler, Koruma ve Kullanma KoŐulları'na iliŐkin 05.11.1999 tarih, 658 sayılı İlke Kararı'nın ilgili hükümlerinin geçerli olduđuna ve bu hükümlerin geçiŐ dönemi koruma esasları ve kullanma koŐulları olarak belirlenmesine, sit sınırları içerisinde gerekli güvenlik önlemlerinin artırılmasına ve Kurulumuzdan izinsiz herhangi bir fiziki ve inŐai müdahalede bulunulmamasına karar verildi.

TEMİLLİ NEKROPOLÜ VE YERLEŞİM ALANI  
..... I.(BİR) DERECE ARKEOLOJİK SİT SINIRI

HARİTA (PLAN) ÖRNEĞİ

İli	KADASTRO								Yüzölçümü	
	Gören Yerlerde				Görmeyen Yerlerde					
İlçesi	Kütük Sayfa No	Pafta No	Ada No	Parsel No	Mevkii	Gömlük Sıra No	Ha	m <sup>2</sup>	dm <sup>2</sup>	
Mah / Köy	YEŞİLCİFTLİK/SIRA		165	18-20-21						

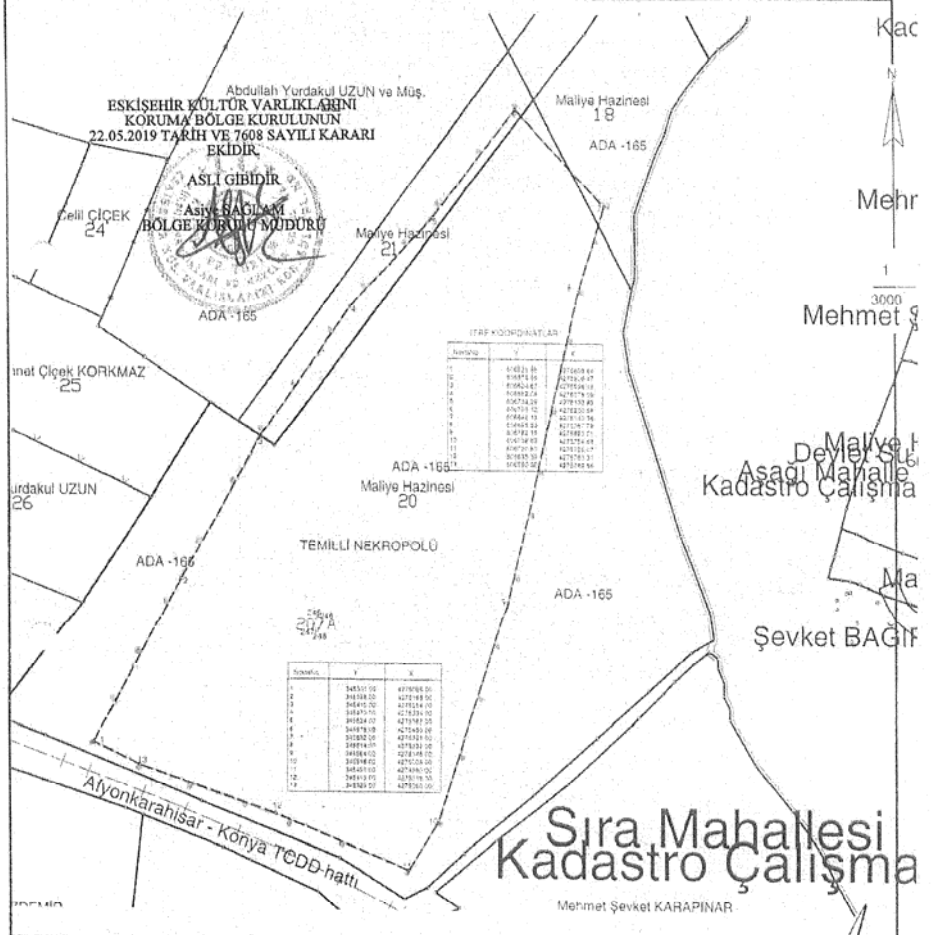

Kadastro Paftasına Uygundur			
Ornvanı	Teknisyen/Tekniker	Kontrol Eden	Tasdik Eden
Adı ve Soyadı	Sahit AYNACI	Kont.Müh./Memuru	Kadastro Müdürü
Tarih	21.11.2018		M.Şevket KARAPINAR
İmza/Mühür			

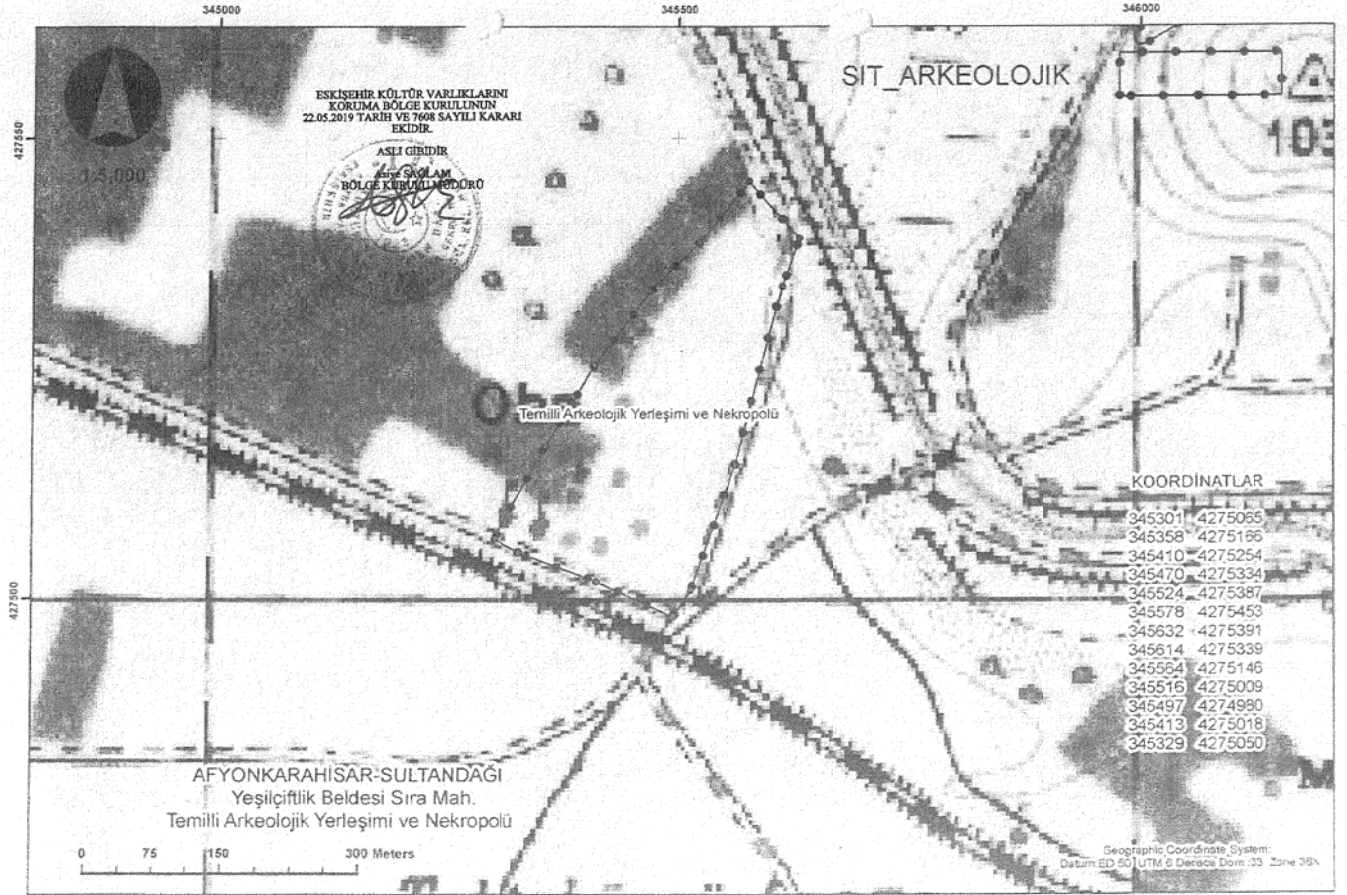

ESKİŞEHİR KÜLTÜR VARLIKLARINI  
KORUMA BÖLGE KURULUNUN  
22.05.2019 TARİH VE 7608 SAYILI KARARI  
EKİDİR.

ASLI GİRİDİR  
M. S. SÖZÜM  
BÖLGE KURULU BAŞKANI

SIT\_ARKEOLOJIK

Temilli Arkeolojik Yerleşimi ve Nekropolü





AFYONKARAHİSAR-SULTANDAGI  
Yeşilçiftlik Beldesi Sıra Mah.  
Temilli Arkeolojik Yerleşimi ve Nekropolü

0 75 150 300 Meters

KOORDINATLAR

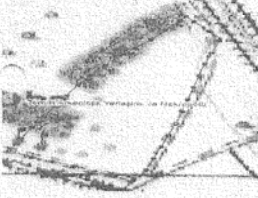
345301	4275065
345358	4275186
345410	4275254
345470	4275334
345524	4275387
345578	4275453
345632	4275391
345614	4275339
345564	4275146
345516	4275009
345497	4274990
345413	4275018
345329	4275050

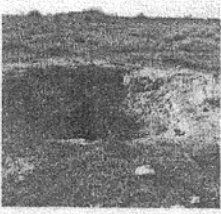
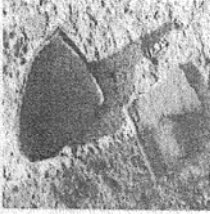
Geographic Coordinate System:  
Datum: ED 63 UTM 6 Derece Doğu 33 Zone 36N

AVRUPA KONSEYİ	DOĞAL VE KÜLTÜREL VARLIKLARI KORUMA ENVANTERİ D.K.V.K.E		S I T	ENVANTER No:
TÜRKİYE	KÜLTÜR VARLIKLARI VE MÜZELER GENEL MÜDÜRLÜĞÜ			HARİTA NO:
İLİ:AFYONKARAHİSAR	İLÇE:SULTANDAĞI	MAH-KÖY:YEŞİLÇİFTLİK BELDESİ		PAFTA:- ADA:165 PARSEL : I.(Bir) Derece: 18, 20, 21
<b>ADI: TEMİLLİ NEKROPOLÜ VE YERLEŞİM ALANI</b>				
GENEL TANIM: Afyonkarahisar İli, Sultandağı İlçesi, Yeşilçiftlik Beldesi'nin yaklaşık 7,4 km kuzeyinde, kaçak kazı tahribatıyla gün yüzüne çıkan ve 150 m. güneyinde yer alan höyükle bağlantılı olduğu düşünülen ETC Dönemi'ne tarihlendirilen nekropol alanında Geç Roma, D.Roma Dönemlerine ait yerleşim izleri de görülmektedir.				
ŞİMDİKİ TEHLİKELER: Kaçak Kazılar				
ŞİMDİKİ DURUMU: Kaçak Kazı Tahribatı				
SİT POTANSİYELİ: Arkeolojik Sit (ETC, Geç Roma, D. Roma Dönemi)			KORUMA DERECEŚİ: I (Bir) Derece Arkeolojik Sit.	
İDİKİ KORUMA: Korumasız			HAZIRLAYANLAR: 20.12.2018	
ÖNERİLEN KORUMA: Yerel Yönetimlerce Korunması.			Mehmet AKBAŞ Arkeolog	
YAYIN DİZİNİ:-- ESKİŞEHİR KÜLTÜR VARLIKLARINI KORUMA BÖLGE KURULUNUN 22.05.2019 TARİH VE 7608 SAYILI KARARI EKİDİR.			KONTROL EDEN: 20.12.2018	
GÖZLEMLER:			Mevlüt ÜYÜMEZ Müte Müdürlüğü	
			KURUL ONAYI:	
			REVİZYON:	
HARİTA VE FOTOĞRAFLAR:				
     				

7647/1-1



## **Kültür ve Turizm Bakanlıđından:**

İstanbul II Numaralı Kültür Varlıklarını  
Koruma Bölge Kurulu

Toplantı Tarihi ve No : 31/07/2019 - 470

Toplantı Yeri

Karar Tarihi ve No : 31/07/2019 - 7671

İSTANBUL

### **KARAR**

İstanbul ili, Beyođlu İlçesi, Pürtelaş Hasan Efendi Mahallesi, 37 ada, 39 parselde yer alan, özel mülkiyette bulunan, İstanbul I Numaralı Kültür ve Tabiat Varlıklarını Koruma Bölge Kurulu'nun 07.07.1993 gün ve 4720 sayılı kararıyla belirlenen Beyođlu Kentsel Sit Alanı içerisinde yer alan, tescilli 24 parsellerin komşuluğunda kalan, 1/1000 ölçekli Beyođlu Koruma Amaçlı İmar Planında h:15.50 metre irtifada, konut fonksiyonunda kalan, 30.11.2018 gün ve 6926 sayılı Kurul kararıyla 36 ada, 15-16 parsellerle birlikte tesciline ilişkin görüş istenen, Beyođlu Belediye Başkanlığı İmar ve Şehircilik Müdürlüğü'nün 20.12.2018 gün ve 85296374/310.99/E/2018-11170 GD.5980 G.799211 Ç.13690 sayılı yazısıyla konuya ilişkin görüş iletilen, 27.06.2019 gün ve 7559 sayılı Kurul kararıyla yerinde incelenmesine karar verilen konuya ilişkin Müdürlük uzmanlarınca hazırlanan 24.06.2019 gün ve 281862 numaralı rapor k.4476 (34.13.5534) numaralı işlem dosyası eşliğinde okundu, ekleri incelendi, parsel 31.07.2019 tarihinde yerinde incelendi, yapılan görüşmeler sonucunda;

İstanbul ili, Beyođlu İlçesi, Pürtelaş Hasan Efendi Mahallesi, 37 ada, 39 parseldeki yapının 2863 sayılı yasanın 6. maddesinde belirtilen nitelikleri taşıdığı görüldüğünden tescil edilmesine, koruma grubunun II olarak belirlenmesine karar verildi.

7648/1-1

**Kültür ve Turizm Bakanlıđından:**

**KARABÜK KÜLTÜR VARLIKLARINI KORUMA BÖLGE KURULU  
KARAR**

**Toplantı Tarihi ve No : 27.08.2019 319**  
**Karar Tarihi ve No : 27.08.2019 5373**

**Toplantı Yeri**  
**SAFRANBOLU**

Bartın İli, Amasra İlçesi, Kum ve Kaleşah Mahallesi, özel ve kamu mülkiyetine ait alanları konu alan, kurulumuzun 08.07.2019 günlü komisyon raporu ile Karabük Kültür Varlıklarını Koruma Bölge Kurulu'nun 22.08.2019 gün ve 370317 sayılı rapor formu ile ilgili ve faaliyeti etkilenen idarelerin görüşleri ile tüm işlem dosyası okundu, ekleri incelendi, yapılan görüşmeler sonucunda;

Bartın İli, Amasra İlçesi, Kum ve Kaleşah Mahallesi, kurulumuzun 28.02.2019 gün ve 5019 sayılı kararı geređi bölgenin 2863 Sayılı Kanun ve ilgili mevzuat kapsamında incelenmesi maksadıyla komisyon oluşturulmasına karar verildiđinin anlaşıldığına; 08.07.2019 günlü komisyon raporumuzda, 121 ada, 38, 39, 40, 41, 42, 43, 44, 45, 46, 47, 48, 49 ve 50 parsellerde stratigrafik kesitlerde kiremit mezarlara ait izlere rastlanıldığına anlaşıldığına,

Bu parseller haricinde kalan diđer parsellerde yapılan yüzey taramasında çok sayıda seramik parçasına rastlanıldığı, yüzeyde ele geçen seramikler tipolojik ve stilistik açıdan incelendiğinde kırmızı astarlı Roma Dönemi ince cidarlı seramik tiplerini yansıttığına,

Roma Dönemi kırmızı astarlı ve ince cidarlı seramik parçaları yoğun olarak, Kum Mahallesi, 121 ada, 14, 15, 24, 25, 28, 29, 30, 31, 32, 33, 34, 35, 36, 37, 38 parsel ile 121 ada, 51, 53, 54, 55, 73, 74 parsel yüzeyinde ele geçtiđinin anlaşıldığına, bu parsellerin haricinde içerisinde bir konut olan 121 ada, 52 parsel ve Kaleşah Mahallesi, 201 ada, 1` parsel içerisinde yapılan incelemeler sonucunda çeşitli arkeolojik kalıntılara rastlanıldığına anlaşıldığına,

Tüm bu tespit çalışmaları sonucunda ele geçen arkeolojik veriler, incelenen parsellerde arkeolojik değerlere sahip olma potansiyeline sahip bulunulduđunun kesin bir şekilde anlaşıldığına, incelenen parsellerde yapılacak her türlü inşai veya fiziki müdahalenin kontrollü bir şekilde yapılabilmesi için söz konusu parsellerin tümünün, kararımız eki, 1/2000 ölçekli haritada belirtildiđi şekilde, 3.derece arkeolojik sit alanı olarak tescil edilmesine, hazırlanan tescil fişinin uygun olduđuna,

Bartın İli, Amasra İlçesi, Kum Mahallesi, 121 ada, 52 parsel içerisinde yer alan mimari adak parçasının 2863 Sayılı Kanun'un 20.maddesi kapsamında emniyet tedbirleri alınmak üzere Amasra Müze Müdürlüğü denetimi ve gözetiminde müze müdürlüğüne nakledilmesine karar verildi.

BARTIN İLİ AMASRA İLÇESİ KUM VE KALEŞAH MAHALLESİ SINIRLARI İÇERİSİNDE YER ALAN  
III. DERECE ARKEOLOJİK SİT ALANI SINIRLARINI GÖSTERİR 1/2000 ÖLÇEKLİ HARİTA

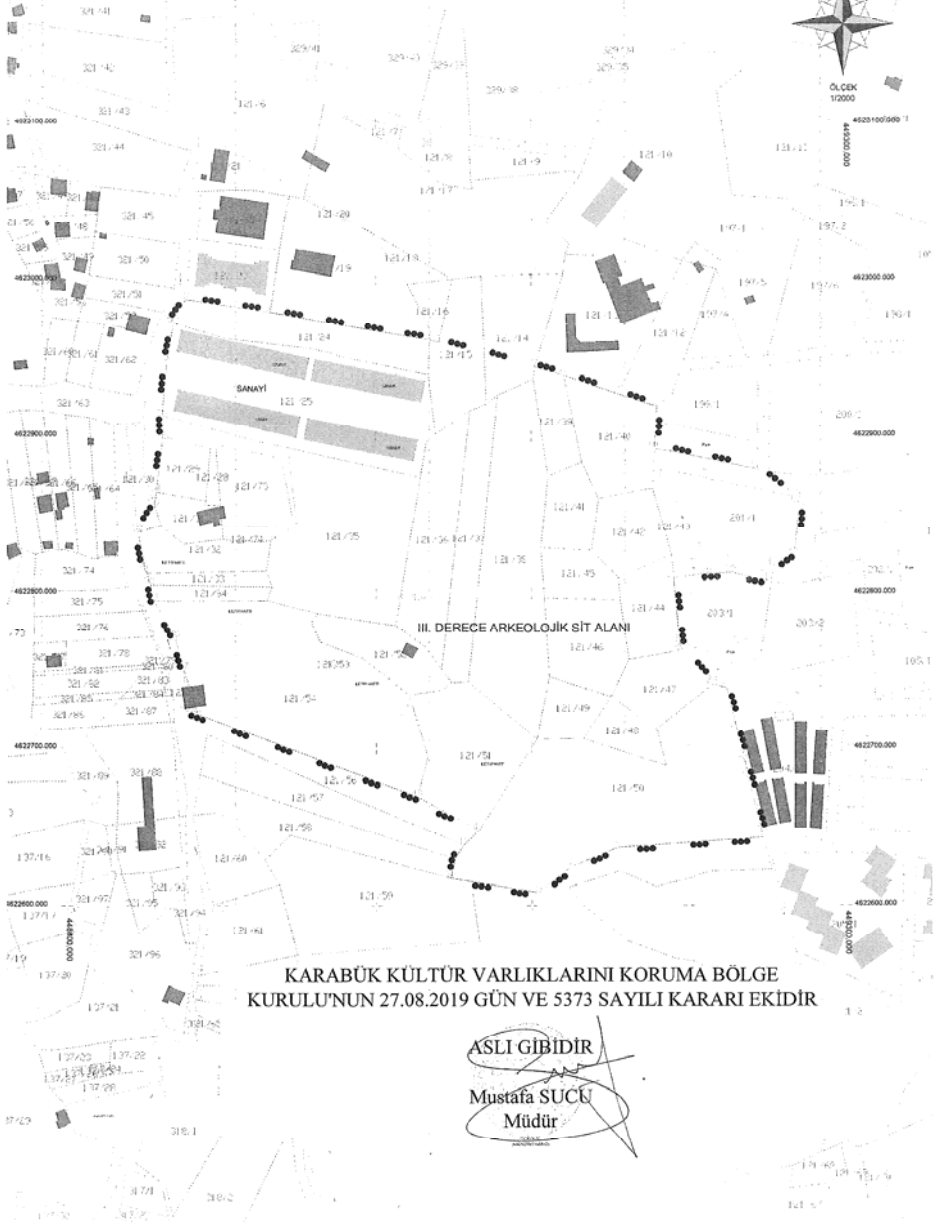

KARABÜK KÜLTÜR VARLIKLARINI KORUMA BÖLGE  
KURULU'NUN 27.08.2019 GÜN VE 5373 SAYILI KARARI EKİDİR

ASLI GİBİDİR

Mustafa SUCU  
Müdür



**Kltr ve Turizm Bakanlıđından:**

**MUĐLA KLTR VARLIKLARINI KORUMA BLGE KURULU  
K A R A R**

Toplantı Tarihi ve No : 21.05.2019-342  
Karar tarihi ve No : 21.05.2019-8055

Toplantı Yeri  
MUĐLA

Muđla İli, Kavaklıdere İlçesi, Kurucuova Mahallesi, sit sınırları dıřında kalan, zel mlkiyete ait, 280 ada, 1 parselde bulunan yapının 2863 sayılı Yasa kapsamında tescil nerisine iliřkin Mdrlk uzmanlarının 22.01.2019 tarihli raporu ve ekleri, Kurul Mdrlđnn 28.01.2019 tarihli ve 83541 sayılı yazısı, Kavaklıdere Tapu Mdrlđnn 06.02.2019 tarihli ve 595639 sayılı yazısı ve eki, Muđla Valiliđi Kadastro Mdrlđnn 13.02.2019 tarihli ve 707643 sayılı yazısı ve eki, Kavaklıdere Belediye Bařkanlıđı Fen İřleri Mdrlđnn 21.03.2019 tarihli ve 423 sayılı yazısı ve ekleri, 28.03.2019 tarihli Mdrlk uzman raporu okundu, ekleri ve iřlem dosyası incelendi, yapılan grřmeler sonunda;

Muđla İli, Kavaklıdere İlçesi, Kurucuova Mahallesi, sit sınırları dıřında kalan, zel mlkiyete ait, 280 ada, 1 parselde bulunan yapıların 2863 sayılı Yasa'nın 6. maddesinde tanımlanan tařınmaz kltr varlıklarından olmaları nedeniyle korunması gerekli tařınmaz kltr varlıđı olarak tescil edilmelerine ve yapı gruplarının Kltr ve Tabiat Varlıklarını Koruma Yksek Kurulu'nun 05.11.1999 tarih ve 660 sayılı İlke Kararı dođrultusunda II. grup olarak belirlenmesine, aynı İlke Kararında dođrultusunda hazırlanacak rlve, restitsyon ve restorasyon projelerinin Kurulumuza iletilmesine, korunma alanının 2863 sayılı Yasa'nın 8. maddesi dođrultusunda kararımız eki 1/1000 lçekli haritada iřaretlendiđi řekliyle uygun bulunduđuna, korunma alanında yapılacak her trl inřai ve fiziki uygulama ncesi Kurulumuzdan izin alınmasına karar verildi.

MUĞLA İLİ, KAVAKLIDERE İLÇESİ  
KURUCUOVA MAH. 280 ADA 1 PARSEL  
TECCİL HARİTASI

GÖSTERİM

TECCİLLİ SIVIL MİMARLIK ÖRNEĞİ  
(YAPİ ve MİHŞETİM,17)

KORUNMA ALANI SINIRI

ÖLÇEK:1/1000

KÜLTÜR VARLIKLARI KORUNMA ALANI SINIRI  
KOORDİNATLARI (ED50-UTM6)

Nokta No	Y	X
280001	611844.230	4153150.933
280001	611844.230	4153150.933
280002	611847.999	4153148.504
280003	611848.448	4153148.334
280004	611870.140	4153140.777
280005	611883.203	4153144.785
280006	611873.478	4153136.879
280007	611883.782	4153128.282
280008	611887.655	4153129.162
280010	611844.020	4153131.241
280010	611844.020	4153131.241
280011	611842.521	4153131.181
280011	611842.521	4153131.181
280012	611834.644	4153135.479
280013	611837.303	4153142.816

Muğla Kültür Varlıkları  
Koruma Bölge Kurulunun  
21/05/19 - 2025 - 004  
Tasarrufları

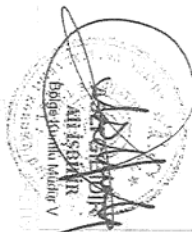

**Kltr ve Turizm Bakanlıđından:**

**DIYARBAKIR KLTR VARLIKLARINI  
KORUMA BLGE KURULU  
KARAR**

Tarihi ve No. :26.08.2019- 270  
Karar Tarihi ve No. :26.08.2019- 7001  
Dosya No :21.03.47

Toplantı Yeri  
**DIYARBAKIR**

Diyarbakır İli, Çınar İlçesi, Şkrl Mahallesi sınırları ierisinde bulunan ve tapunun 371 ve 617 no.lu parsellerinde yer alan "Kaynar-tepe C Hyđ" nn 2863 sayılı Kanunun 6. Maddesi kapsamında deđerlendirilmesi talebine iliřkin; Diyarbakır Kltr Varlıklarını Koruma Blge Kurulu Mdrlđ uzmanlarının 09.07.2019 tarih ve 306674 sayılı raporu, Diyarbakır Valiliđi Diyarbakır Kadastro Mdrlđ'nn 24.07.2019 gn ve E.3076272 sayılı yazısı okundu. Ekleri ile konuya iliřkin bilgi belgeler incelendi. Yapılan grřmeler sonunda;

Diyarbakır İli, Çınar İlçesi, Şkrl Mahallesi sınırları ierisinde bulunan ve tapunun 371 ve 617 no.lu parsellerinde yer alan "Kaynar-tepe C Hyđ" nn "Korunması Gerekli Kltr Varlıđı" zelliđi gsterdiđinden, 2863 sayılı kanunun Tespit ve Tescil ile ilgili 7. Maddesi uyarınca sınırları ekli krokide belirlendiđi řekli ile I. Derece Arkeolojik sit olarak tesciline,

Tapu Mdrlđnce, bir kısmı sit sınırları iinde kalan 371 ve 617 no.lu parsellerin tapu ktđntn beyanlar hanesine "Bir Kısım I. Derece Arkeolojik Sit Alanıdır" řerhinin konulmasına, "Kaynar-tepe C Hyđ" nn bulunduđu alanın koruma esasları ve kullanma řartlarının, 2863 sayılı Kanunun 17. Maddesi geređince Kltr ve Tabiat Varlıklarını Koruma Yksek Kurulu'nun Arkeolojik sitler koruma ve kullanma řořulları bařlıklı 05.11.1999 gn ve 658 sayılı ilke kararının I. Maddesinde belirtilen hususlar çerevesinde belirlenmesine,

- Diyarbakır Kltr Varlıklarını Koruma Blge Kurulu Mdrlđ uzmanlarının raporunda belirtilen hyk zerinde tescil ncesi tespit edilen kaak kazıya iliřkin konunun 2863 sayılı yasa kapsamında hukuku yemizin katılımı ile yeniden deđerlendirilmesine, karar verildi.

AVRUPA KONSEYİ	DOĞAL VE KÜLTÜREL VARLIKLARI KORUMA EVANTERİ	D.K.V.K.E.	S	I	ENVANTER NO	
T Ü R K İ Y E	KÜLTÜR VARLIKLARI VE MÜZELER GENEL MÜDÜRLÜĞÜ				HARİTA NO	
İL :DİYARBAKIR	İLÇESİ: ÇINAR	MAHALLE - KÖY VEYA MEVKİL : ŞÜKÜRLÜ			PAFTA :	ADA
						PARSEL 371-617
ADI :	Kaynarıpe C Höyüğü					

**GENEL TANIM :** Diyarbakır İli, Çınar İlçesinin yaklaşık 15 km. Kuzey batısında bulunan Şükürlü Mahallesiinin yaklaşık 3 km Güney-Batısında Diyarbakır-Mardin karayolunun yaklaşık 500 metre kuzeyinde yer alan höyüğün yüksekliği yaklaşık 5 metre olup üzerinde yakın döneme ait 1 adet niteliksiz mezar bulunmaktadır. Yapılan incelemelerde Roma dönemine ait olduğu düşüncülen yoğun seramik parçalarına rastlanmıştır. Höyük üzerinde yaklaşık 5\*4 metre genişliğinde 2 metre derliğinde kaçak kazı çukuru tespit edilmiştir. Höyükte ayrıca 1 adet yarım metre genişliğinde düzeltilmiş bazalt taşı bulunmuştur. Höyük etrafında dağınık şekilde bulunan taş parçaları niteliksiz olup bu taşların, tarım arazisi açmak amacıyla çevredeki tarlalardan toplanarak bu bölümde biriktirildiği tahmin edilmektedir. Höyüğün etrafında yapılan tarımsal faaliyetlerden ötürü höyüğün güney ve doğu kısmı tahribata uğrayarak genişletilmiştir. Höyüğün yakın çevresinde yapılan incelemelerde, yüzeyde çok sayıda seramik parçalarına rastlanmıştır.

**ŞİMDİKİ TEHLİKELER :** Tarla açma ihtimalinden dolayı tahrip edilme riski bulunmakta.

**ŞİMDİKİ DURUM :** Yüzeysel kaçak kazı çukurları açılarak tahrip edilmiş.

**SİT POTANSİYELİ :** I.Derece Arkeolojik Sit

**ŞİMDİKİ KORUMA :** Herhangi bir koruma önlemi alınmamıştır.

**ÖNERİLEN KORUMA :** Tescil edilerek ilgili makamlara duyurulması gereklidir.

**YAYIN DİZİSİ :**

**GÖZLEMLER :** Kaçak kazı çukurları açılarak tahrip edilmiş..

**KORUMA DERECE** I.Derece

**HAZIRLAYANLAR**  
Azime TIMUR ÖRGÜT (Arkeolog)

Yılmaz ERGİ (Arkeolog)

**Kontrol Eden:**  
Mehriban KARAASLAN (Bölge Kurulu Müdürü)

**KORUMA KURULU KARARLARI :**

**KORUMA KURULU ONAYI**

**HARİTALAR, FOTOĞRAFLAR :**

DİYARBAKIR İLÇE SİT HARİTALARI ADAPARSEL : 5271-617

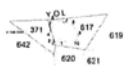

T.C.  
Diyarbakır Kültür Varlıkları  
Koruma Bölge Kurulunun  
26.08.2012 tarih ve 3001  
Karar Eki dir.

*(Handwritten signatures and notes)*



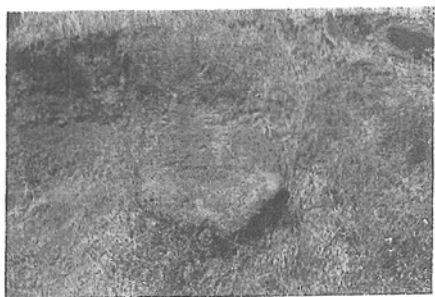
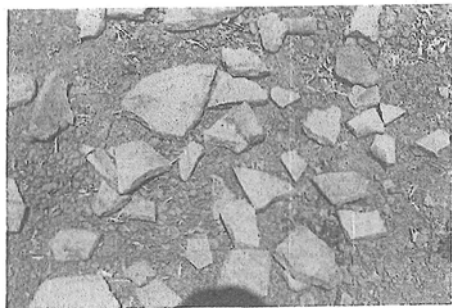
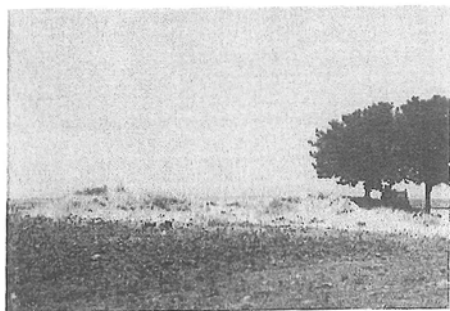



**Kltr ve Turizm Bakanlıđından:**

**DİYARBAKIR KLTR VARLIKLARINI  
KORUMA BLGE KURULU  
KARAR**

**Toplantı Tarihi ve No.:** 26.08.2019-270  
**Karar Tarihi ve No. :** 26.08.2019-7021  
**Dosya No :** 21.02.290

**Toplantı Yeri**  
**DİYARBAKIR**

Diyarbakır İli, Çermik İlçesi, Konuksever Kynde mlkiyeti hazineye ait tapunun 199 ada 1 ve zel mlkiyete ait tapunun 199 ada 18 no.lu parsel sınırları ierisinde yer alan Kaya Mezarının tescil talebi ve kaya mezarında meydana gelen kaak kazıya iliřkin; Diyarbakır Valiliđi İl Kltr ve Turizm Mdrlđ'nn 28.06.2019 gn ve E.535389 sayılı yazısı eki olan Mze Mdrlđ Uzman Raporu, Diyarbakır Kadastro Mdrlđ'nn 11.07.2019 gn ve E.2945131 sayılı yazı ile Diyarbakır Kltr Varlıklarını Koruma Blge Kurulu Mdrlđ' nn 19.08.2019 gn ve E.363468 sayılı dosya inceleme raporu okundu. Ekleri ve konuya iliřkin bilgi, belgeler incelendi. Yapılan grřmeler sonunda;

Diyarbakır İli, Çermik İlçesi, Konuksever Kynde 199 ada 1 ve 18 no.lu parsel sınırları ierisinde yer alan kaya mezarı tařınmaz kltr varlıđı zelliđi gsterdiđinden 2863 sayılı Kanunun Tespit ve Tescil ile ilgili 7.Maddesi uyarınca Korunması Gerekli Kltr Varlıđı olarak tescilinin uygun olduđuna,

-2863 sayılı yasanın 8.maddesi geređince belirlenen Korunma alanının ekli 1/5.000 lekli haritasında belirtilen koordinat sınırları itibariyle uygun olduđuna,

-Tapu Mdrlđnce 199 ada, 1 ve 18 no.lu parselin tapu ktđntn beyanlar hanesine "Korunması Gerekli Tařınmaz Kltr Varlıđı" řerhinin bırakılmasına,

-Kaya Mezarında tescil ncesi yapıldıđı anlařılan Kaak kazı konusunun 2863 sayılı yasa kapsamında hukuku yemizin katılımları ile yeniden deđerlendirilmesine, karar verildi.

AVRUPA KONSEYİ	DOĞAL VE KÜLTÜREL VARLIKLARI KORUMA ENVANTERİ (DEKER)	ANIT	ENVANTER NO:
TÜRKİYE	KÜLTÜR VARLIKLARI VE MÜZELER GENEL MÜDÜRLÜĞÜ	HARİTA NO:	
İLİ: DİYARBAKIR	İLÇESİ: ÇERMİK	MAHALLE/MEVKİ: KONUK SEVER KÖYÜ	KORUMA DEREJESİ
SOKAK VE KAPISI NO:	KAD.:PAFTA:	ADA: 149	PARSEL: 1-18
ADI :	YAPTIRAN:	YAPAN:	MİMARİ ÇAĞI:
KAYA MEZARI :	YAPIM TARİHİ:	KITABE:	VAKFIYE:

**GENEL TANIM:** Çermik İlçesi Konuksever Köy'ünün 1 km kuzeydoğusunda bulunan Diya Zinir Mevkiinde bulunmaktadır.

KORUNMUŞLUK DURUMU: orta	TAŞIYICI YAPI: orta	CEPHE DURUMU: orta	ÖRTÜ DURUMU: orta	İÇ YAPI DURUMU: orta	BEZEME DURUMU: --	RUTUBET DURUMU: -
--------------------------	---------------------	--------------------	-------------------	----------------------	-------------------	-------------------

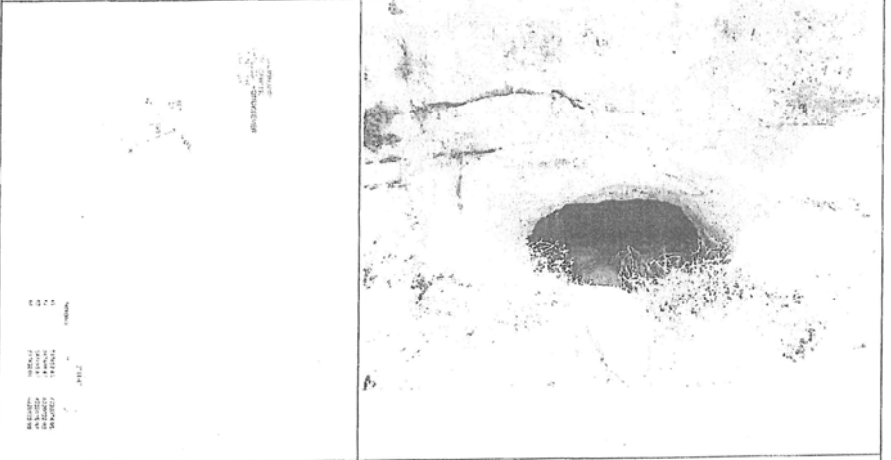

**GÖZLEMLER:** Korunması gerekli kültür varlığı özelliği göstermektedir.

**BUGÜNKÜ SAHİBİ:** **BAKIMINDAN SORUMLU OLAN:**

**YAPILAN ONARIMLAR:**

**AYRINTILI TANITIM:** İlimiz, Çermik İlçesi Konuksever Köy'ünün 1 km kuzeydoğusunda bulunan Diya Zinir Mevkii olarak adlandırılan ve köye hakim bir kayalıkta yer almaktadır. Basık kemerli kapısı güneydoğuya bakmaktadır. Mezar odasında üç adet kline bulunmakta olup sadece kuzey yönde yerleştirilmiş olan kaya mezarı sağlam olup, doğu ve batı yönleredeki kliniler kaçak kazılar sonucunda tahrip edilmiştir.

TEKNİK BİLGİLER:	ISITMA SİSTEMİ:	
	KANALİZASYON:	
	SU:	
	ELEKTRİK:	

**ÖZGÜN KULLANIMI:**

Kaya Mezarı-Basamaklı Alan

**BUGÜNKÜ KULLANIMI:**

**ÖNERİLEN KULLANIMI:**

**HAZIRLAYANLAR:**

Murat AKTAY - Arkeolog *MA*

Emrah BÖYÜKTAŞ - Arkeolog  
11.06.2019

**KONTROL EDEN:**

Vehbi YURT

Müze Müdürü *YURT*

**YAYIN DİZİNİ :**

- 1-
- 2-
- 3-
- 4-

**EKLER :**

RAPOR  X

FOTOĞRAF  X

RÖLÖVE PROJESİ

RESTORASYON PROJESİ

HARİTA

KROKİ  X

KITABE

VAKFIYE

**TESCİL :**

KARAR NO :

KARAR TARİHİ :

REVİZYON:



T.C.  
Diyarbakır Kültür Varlıkları  
Koruma Bölge Kurulunun  
26.06.2019 tarih ve 7.02.1  
Sayılı Karar Eki dir.

*Emrah Büyüktaş* 11.06.2019 *Murat Aktay*

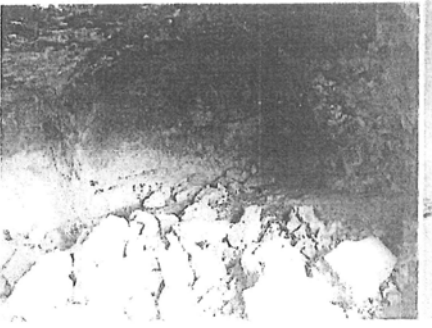
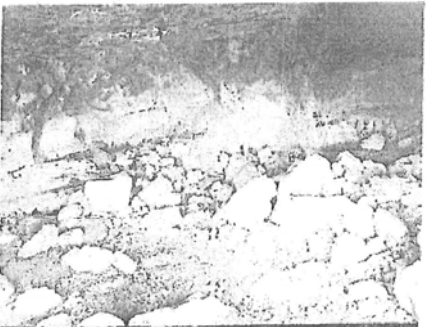

İLİ: DIYARBAKIR  
İLÇESİ: ÇERMİK  
MAHALLESİ: KONUKSEVER  
ADA NO: 199  
PARSEL NO: 1-18  
FEN KAYIT NO:2019/525

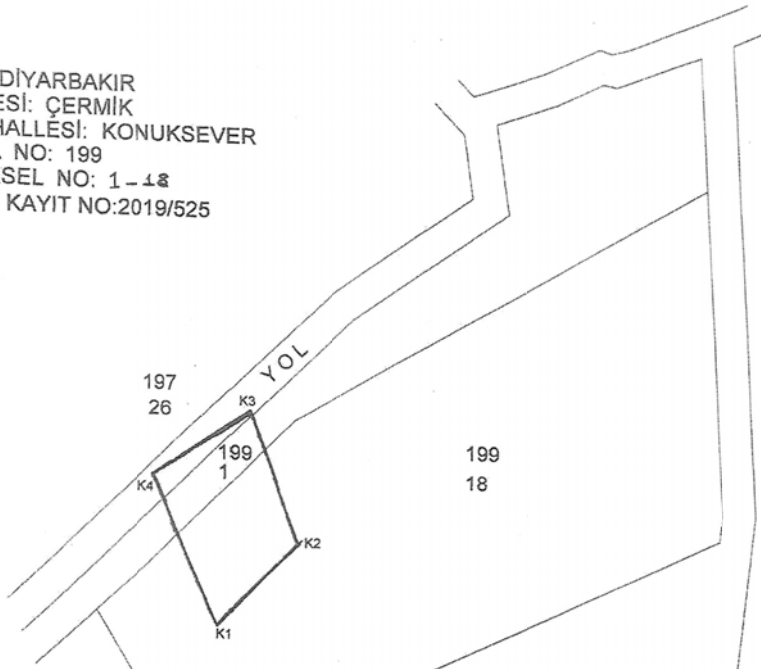

: Diyarbakır ili, Çermik ilçesi,  
Konuksever Köyü, 199 ada  
1 ve 18 no.lu parsel sınırları  
içerisinde yer alan "Kaya Mezarı"  
nın Korunma Alanı Sınırı



T.C.  
Diyarbakır Kültür Varlıklarını  
Koruma Bölge Kurulunun  
24.08.2019 tarih ve 7021  
Sayılı Karar Eki dir.

Kerem BÜYÜKTAŞ  
Yt. Fen Kont. Mem.  
11.07.2019

3° ITRF

NoktaNo	Y	X
K1	547452.46	4220074.95
K2	547468.47	4220092.96
K3	547458.47	4220119.97
K4	547439.04	4220105.98

**Kültür ve Turizm Bakanlıđından:**

**DİYARBAKIR KÜLTÜR VARLIKLARINI  
KORUMA BÖLGE KURULU  
KARAR**

**Tarihi ve No.** : 26.08.2019-270  
**Karar Tarihi ve No.** : 26.08.2019-7012  
**Dosya No** : 21.03.43

**Toplantı Yeri**  
**DİYARBAKIR**

Diyarbakır İli, Çınar İlçesi, Köksalan Mahallesi, sınırları içerisinde bulunan ve Tapulama Harici Alan olan taşınmaz üzerinde yer alan “Bijare Holan 1 nolu Kaya Mezarı” ,“Bijare Holan 2 nolu Kaya Mezarı”,“Bijare Holan 3 nolu Kaya Mezarı” ile ,“Bijare Holan 4 nolu Kaya Mezarı’nın”tescil edilmesi talebine ilişkin; Diyarbakır Valiliđi Kadastro Müdürlüğü’nün 23.07.2019 gün ve E.3059197 sayılı yazısı ile Diyarbakır Kültür Varlıklarını Koruma Bölge Kurulu Müdürlüğü’nün 10.07.2019 gün ve E.309183 sayılı uzman raporu okundu; ekleri ve konuya ilişkin bilgi, belgeler incelendi. Yapılan görüşmeler sonunda;

Diyarbakır İli, Çınar İlçesi, Köksalan, sınırları içerisinde bulunan ve Tapulama Harici Alan olan taşınmaz üzerinde yer alan;

“Bijare Holan 1 nolu Kaya Mezarı”

“Bijare Holan 2 nolu Kaya Mezarı”

“Bijare Holan 3 nolu Kaya Mezarı”

“Bijare Holan 4 nolu Kaya Mezarı’nın” “Korunması Gerekli Taşınmaz Kültür Varlığı” özelliđi gösterdiğinden, 2863 Sayılı Kanunu’nun Tespit ve Tescil ile ilgili 7. maddesi uyarınca tesciline;

- Kaya Mezarlarının 2863 sayılı yasanın 8. Maddesi gereğince belirlenen Korunma Alanı sınırlarının ekli 1/5.000 ölçekli haritasında belirtilen koordinat sınırları itibariyle uygun olduğuna,

- Diyarbakır İli, Çınar İlçesi, Köksalan Mahallesi, sınırları içerisinde bulunan ve Tapulama Harici Alan olan taşınmazın tapu kütüğünün beyanlar hanesine “Korunması Gerekli Taşınmaz Kültür Varlığı” şerhinin konulmasına, karar verildi.

AVRUPA KONSEYİ	DOĞAL VE KÜLTÜREL VARLIKLARI KORUMA ENVANTERİ (D.K.V.K.E)			ENVANTER NO:	
T Ü R K İ Y E	KÜLTÜR VARLIKLARI VE MÜZELER GENEL MÜDÜRLÜĞÜ			ANIT HARİTA NO:	
İL: DİYARBAKIR	İLÇESİ: ÇINAR	MAHALLE/MEVKİ: Köksalan	KORUMA DEREJESİ	ANITSAL	1 2 3
SOKAK VE KAPI NO:		KADASTRO:PAFTA: ADA: PARSEL:		ÇEVRESEL	1 2 3
ADI : Bijare Holan 1 nolu Kaya Mezarı	YAPTIRAN:	YAPAN:	MİMARİ ÇAĞI:		
	YAPIM TARİHİ:	KITABE:	VAKFIYE:		
GENEL TANIM: Kayalık bir alanın güneye bakan kısmında yer almakta olup oldukça tahrip durumundadır.					
KORUNMUŞLUK DURUMU:	TAŞIYICI YAPI:	CEPHE DURUMU:	ÖRTÜ DURUMU:	İÇ YAPI DURUMU:	BEZEME DURUMU: RUTUBET DURUMU:
VAZİYET PLANI:		FOTOĞRAF:			

GÖZLEMLER:

BUGÜNKÜ SAHİBİ: BAKIMINDAN SORUMLU OLAN:

YAPILAN ONARIMLAR:

AYRINTILI TANITIM: "Bijare Holan Kaya Mezarları" köy yerleşiminin yaklaşık 100 m kadar güneybatısında Bijare Holan olarak adlandırılan mevkiide kalmaktadır. Genel olarak kayalık bir alanın güneye bakan kısmında doğal kayalık zemine oyulmuş 4 adet olan kaya mezarları aynı doğrultuda ikişerli olarak yanyana doğu-batı yönünde sıralandığı ve mezarların giriş kısımları ise güneye bakmaktadır. Kaya mezarları tekne biçiminde yapılmış olup, üst örtüleri yoktur. İkişerli yapılan kaya mezarları arasındaki mesafe 10 m kadardır. Daha iyi tanım yapılabilmek için kaya mezarları batıdan doğuya numaralandırılmıştır.

-1 Nolu Kaya mezarı alanın en batısında kalmakta ve yaklaşık 1.5 cm kadar uzunluktadır. 2 klinesi bulunan kaya mezarının iç kısmı toprak ve molozla dolu olduğu için boyutları tam olarak tespit edilememiştir.

TEKNİK BİLGİLER: İSİTMA SİSTEMİ: KANALİZASYON: SU: ELEKTRİK: ÖZGÜN KULLANIMI: Kaya Mezarı BUGÜNKÜ KULLANIMI: Kullanılmıyor ÖNERİLEN KULLANIMI: HAZIRLAYANLAR: Ahmet MIZRAK (Sına, tarihçi) Melahat DAĞLI (Arkeolog) 20.08.2019

KONTROL EDEN: 20.08.2019

Mehriban KARAAŞLAN Bölge Kurulu Müdürü

YAYIN DİZİNİ: EKLER: TESCİL KARAR NO KARAR TARİHİ:

1- 2- 3- 4- Rapor X Fotoğraf X Harita X Kroki X



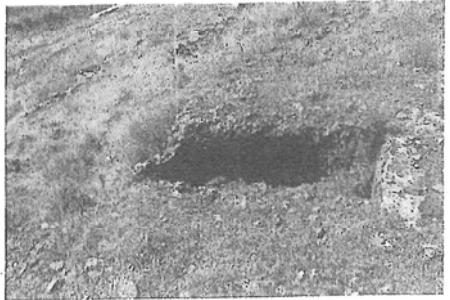
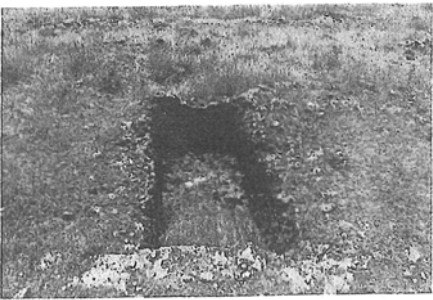
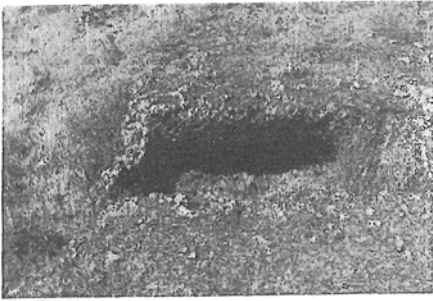
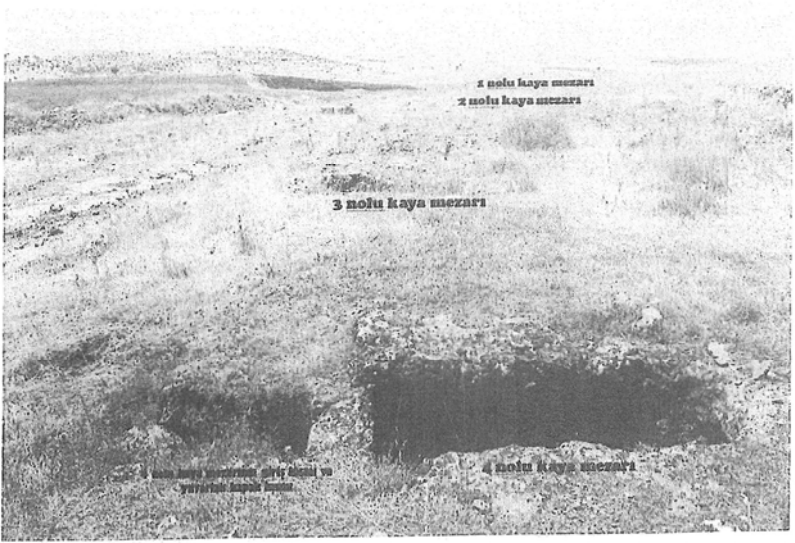

AVRUPA KONSEYİ	DOĞAL VE KÜLTÜREL VARLIKLARI KORUMA ENVANTERİ (D.K.V.K.E)		ENVANTER NO:	
T Ü R K İ Y E	KÜLTÜR VARLIKLARI VE MÜZELER GENEL MÜDÜRLÜĞÜ		ANIT HARİTA NO:	
İL: DİYARBAKIR	İLÇESİ: ÇINAR	MAHALLE/MEVKİ: Köksalan	KORUMA DERECE:	ANITSAL 1 2 3
SOKAK VE KAPI NO:		KADASTRO:PAFTA: ADA: PARSEL:	ÇEVRESSEL	1 2 3
ADI : Bijare Holan 2 nolu Kaya Mezarı	YAPTIRAN:	YAPAN:	MİMARİ ÇAĞI:	
	YAPIM TARİHİ:	KİTABE:	VAKFIYE:	
GENEL TANIM: Kayalık bir alanın güneye bakan kısmında yer almakta olup oldukça tahrip durumdadır.				

KORUNMUŞLUK DURUMU:	TAŞIYICI YAPI:	CEPHE DURUMU:	ORTU DURUMU:	İÇ YAPI DURUMU:	BEZEME DURUMU:	RUTUBET DURUMU:
---------------------	----------------	---------------	--------------	-----------------	----------------	-----------------



**GÖZLEMLER:**

**BUGÜNKÜ SAHİBİ:** **BAKIMINDAN SORUMLU OLAN:**

**YAPILAN ONARIMLAR:**

**AYRINTILI TANITIM:** "Bijare Holan Kaya Mezarları" köy yerleşiminin yaklaşık 100 m kadar güneybatısında Bijare Holan olarak adlandırılan mevkiide kalmaktadır. Genel olarak kayalık bir alanın güneye bakan kısmında ve doğal kayalık zemine oyulmuş 4 adet olan kaya mezarları aynı doğrultuda ikişerli olarak yanyana doğu-batı yönünde sıralandığı ve mezarların giriş kısımları ise güneye bakmaktadır. Kaya mezarları tekne biçiminde yapılmış olup, üst örtüleri yoktur. İkişerli yapılan kaya mezarları arasındaki mesafe 10 m kadardır. Daha iyi tanım yapılabilmek için kaya mezarları batıdan doğuya numaralandırılmıştır.

-2 Nolu Kaya mezarı ve 1 Nolu Kaya mezarının arasındaki mesafe yaklaşık 2 m kadardır. 2 Nolu Kaya mezarının uzunluğu 1.5 cm'dir. Bir giriş kısmı bulunan mezar oldukça tahrip olmuş olup, giriş kısmı ve mezarın içi toprak ve molozla doludur.

<b>TEKNİK BİLGİLER:</b>	ISITMA SİSTEMİ:
	KANALİZASYON:
	ELEKTRİK:

**ÖZGÜN KULLANIMI:** Kaya Mezarı

**BUGÜNKÜ KULLANIMI:** Kullanılmıyor

**ÖNERİLEN KULLANIMI:**

**HAZIRLAYANLAR:** Ahmet MIZRAK (Sanat tarihçi)

Melahat DAĞLI (Arkeolog)

20.08.2019

**KONTROL EDEN:**

Mehriban KAFAASLAN  
Bölge Kurulu Müdürü



T.C.  
Diyarbakir Kültür Varlıklarını  
Koruma Bölge Kurulunun  
20.08.2019 tarih ve 7012  
Sayılı Kararı ile

**YAYIN DİZİNİ :**

- 1- cl. Bayar
- 2- [Signature]
- 3- [Signature]
- 4- [Signature]

<b>EKLER :</b>	
RAPOR X	
FOTOĞRAF X	
HARİTA X	
KROKİ X	
KİTABE	
VAKFIYE	

**TESCİL KARAR NO**

**KARAR TARİHİ :**

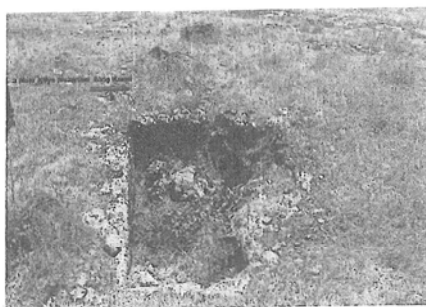
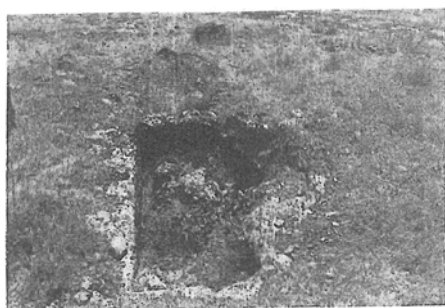
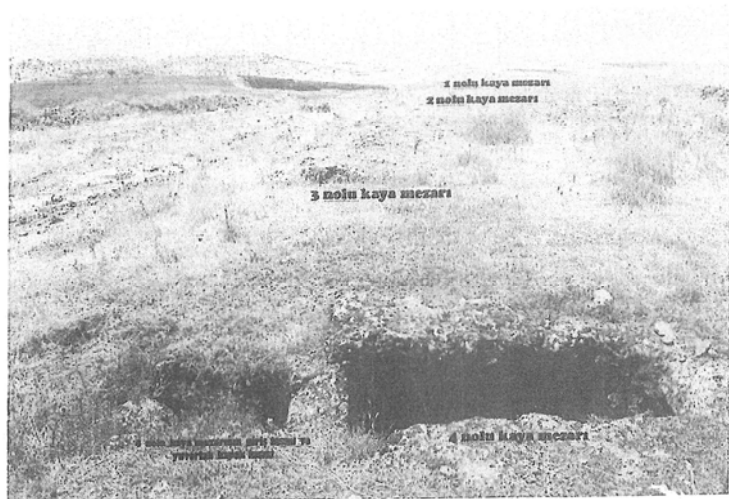

AVRUPA KONSEYİ	DOĞAL VE KÜLTÜREL VARLIKLARI KORUMA ENVANTERİ (D.K.V.K.E)	ENVANTER NO:
T Ü R K İ Y E	KÜLTÜR VARLIKLARI VE MÜZELER GENEL MÜDÜRLÜĞÜ	ANIT
İL: DIYARBAKIR	İLÇESİ: ÇINAR	MAHALLE/MEVKİ: Köksalan
SOKAK VE KAPI NO:	KADASTRO:PAFTA: ADA: PARSEL:	KORUMA DERECESİ
ADI : Bijare Holan 3 nolu Kaya Mezarı	YAPTIYAN:	YAPAN:
YAPIM TARİHİ:	KITABE:	MİMARİ ÇAĞI:
GENEL TANIM: Kayalık bir alanın güneye bakan kısmında yer almakta olup oldukça tahrip durumdadır.		VAKFIYE:
KORUNMUŞLUK DURUMU:	TAŞIYICI YAPI:	CEPHE DURUMU:
ÖRTÜ DURUMU:	İÇ YAPI DURUMU:	BEZEME DURUMU:
RUTUBET DURUMU:		

VAZİYET PLANI:	FOTOĞRAF:

GÖZLEMLER:	BAKIMINDAN SORUMLU OLAN:
BUGÜNKÜ SAHİBİ:	
YAPILAN ONARIMLAR:	

**AYRINTILI TANITIM:** "Bijare Holan Kaya Mezarları" köy yerleşiminin yaklaşık 100 m kadar güneybatısında Bijare Holan olarak adlandırılan mevkiide kalmaktadır. Genel olarak kayalık bir alanın güneye bakan kısmında doğal kayalık zemine oyulmuş 4 adet olan kaya mezarları aynı doğrultuda ikişerli olarak yanyana doğu-batı yönünde sıralandığı ve mezarların giriş kısımları ise güneye bakmaktadır. Kaya mezarları tekne biçiminde yapılmış olup, üst örtüleri yoktur. İkişerli yapılan kaya mezarları arasındaki mesafe 10 m kadardır. Daha iyi tanım yapılabilmek için kaya mezarları batıdan doğuya numaralandırılmıştır.

3 Nolu Kaya mezarı ile 2 Nolu Kaya mezarı arasında yaklaşık 10m mesafe bulunmaktadır. Kaya mezarının uzunluğu yaklaşık 2 m'dir. En çok tahrip olan kaya mezarıdır. İçi toprak ve molozla doludur.

TEKNİK BİLGİLER:	ISITMA SİSTEMİ:
	KANALİZASYON:
	SU:
	ELEKTRİK:
ÖZGÜN KULLANIMI: Kaya Mezarı	
BUGÜNKÜ KULLANIMI: Kullanılmıyor	
ÖNERİLEN KULLANIMI:	
HAZIRLAYANLAR: Ahmet MIZRAK (Sanat tarihçi)	
Melahat DAĞLI (Arkeolog)	
20.08.2019	



Y.C.  
Diyarbakır Kültür Varlıkları  
Koruma Bölge Kurulunun  
26.08.2019 tarih ve 7012  
Sayılı Kararı Etilmiştir.

KONTROL EDEN:
Mehriban KARASLAN Bölge Kurulu Müdürü

YAYIN DİZİNİ :
1-
2-
3-
4-

EKLER :
RAPOR X
FOTOĞRAF X
HARİTA X
KROKİ X
KITABE
VAKFIYE

TESCİL KARAR NO:
KARAR TARİHİ :

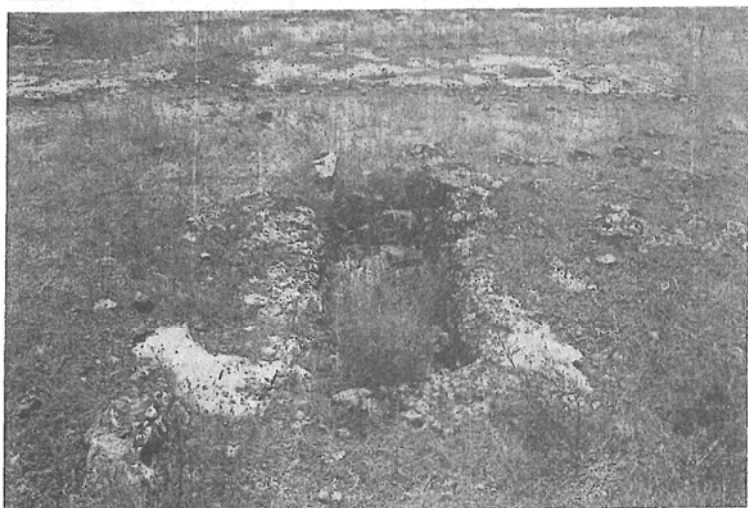
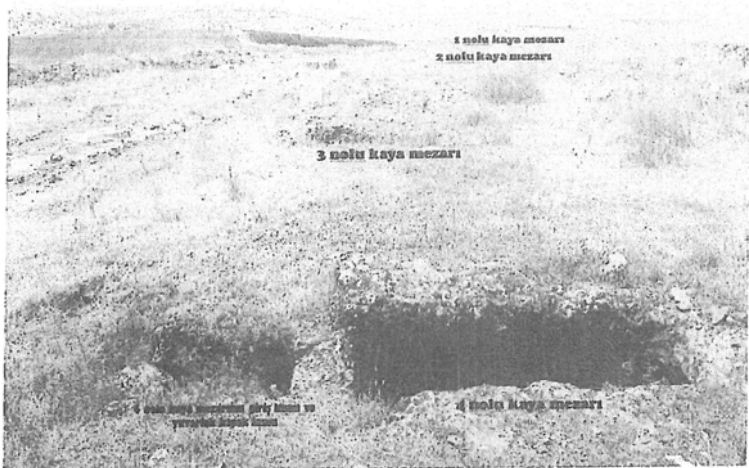

AVRUPA KONSEYİ	DOĞAL VE KÜLTÜREL VARLIKLARI KORUMA ENVANTERİ (D.K.V.K.E)	ENVANTER NO:
T Ü R K İ Y E	KÜLTÜR VARLIKLARI VE MÜZELER GENEL MÜDÜRLÜĞÜ	ANIT
İLİ: DİYARBAKIR	İLÇESİ: ÇINAR	MAHALLE/MEVKİ: Köksalan
SOKAK VE KAPIN NO:	KADASTRO:PAFTA: ADA: PARSEL:	KORUMA DERECE
		ANITSAL
		ÇEVRESEL
		1 2 3
		1 2 3
ADI : Bjare Holan 4 nolu Kaya Mezarı	YAPTIRAN:	YAPAN:
	YAPIM TARİHİ:	KİTABE:
		MİMARİ ÇAĞI:
		VAKFIYE:

GENEL TANIM: Kayalık bir alanın güneye bakan kısmında yer almakta olup oldukça tahrip durumdadır.

KORUNMUŞLUK DURUMU:	TASIYICI YAPI:	CEPHE DURUMU:	ÖRTÜ DURUMU:	İÇ YAPI DURUMU:	BEZEME DURUMU:	RUTUBET DURUMU:
---------------------	----------------	---------------	--------------	-----------------	----------------	-----------------

VAZİYET PLANI:



FOTOĞRAF:

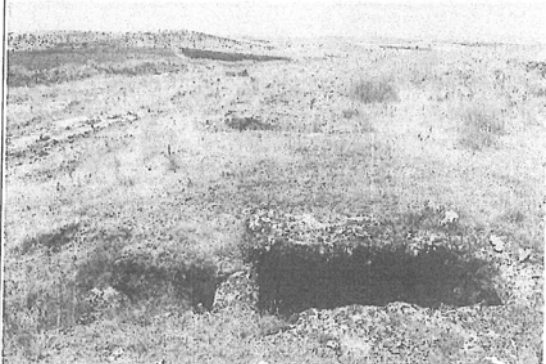

GÖZLEMLER:

BUGÜNKÜ SAHİBİ:

BAKIMINDAN SORUMLU OLAN:

YAPILAN ONARIMLAR:

**AYRINTILI TANITIM:** "Bjare Holan Kaya Mezarları" köy yerleşiminin yaklaşık 100 m kadar güneybatısında Bjare Holan olarak adlandırılan mevkiide kalmaktadır. Genel olarak kayalık bir alanın güneye bakan kısmında ve doğal kayalık zemine oyulmuş 4 adet olan kaya mezarları aynı doğrultuda ikişerli olarak yanyana doğu-batı yönünde sıralandığı ve mezarların giriş kısımları ise güneye bakmaktadır. Kaya mezarları tekne biçiminde yapılmış olup, üst örtüleri yoktur. İkişerli yapılan kaya mezarları arasındaki mesafe 10 m kadardır. Daha iyi tanım yapılabilmek için kaya mezarları batıdan doğuya numaralandırılmıştır.

-4 Nolu Kaya mezarı en iyi korunmuş durumda olan kaya mezarıdır. 3 Nolu Kaya mezarı ile aralarında yaklaşık 3 m kadar mesafe bulunmaktadır. Bir ön girişe sahip olan kaya mezarı, yuvarlak taş kapı için kanal bulunmaktadır. Ana mezar kısmında iki klinesi mevcuttur. Mezarın baş kısmında belirsiz ve özensiz bir oyuk mevcuttur. Muhtemelen sonradan tahrip edilmiştir. Mezar uzunluğu yaklaşık 2.5 m kadardır. Mezarın içi toprak ve molozla dolu olduğu için klinelerin boyutları bilinmemektedir.

TEKNİK BİLGİLER:	ISITMA SİSTEMİ:
	KANALİZASYON:
	SU:
	ELEKTRİK:

ÖZGÜN KULLANIMI: Kaya Mezarı

BUGÜNKÜ KULLANIMI: Kullanılmıyor

ÖNERİLEN KULLANIMI:

HAZIRLAYANLAR: Ahmet MIZRAK (Sanat tarihçi)

Melahat DAĞLI (Arkeolog)

20.08.2019

KONTROL EDEN:

Mehriban KARAASLAN  
Bölge Kurulu Müdürü

YAYIN DİZİNİ :

- 1-
- 2- *W. Bayal*
- 3- *W. Bayal*
- 4- *W. Bayal*

TEKLER	
RAPOR X	
FOTOĞRAF X	
HARİTA X	
KROKİ X	
KİTABE	
VAKFIYE	

TESCİL KARAR NO: 2019/101  
KARAR TARİHİ: 20.08.2019  
Diyarbakır Kültür Varlıklarını Koruma Bölge Kurulu  
26.08.2019 tarih ve 7012 sayılı kararı ile.

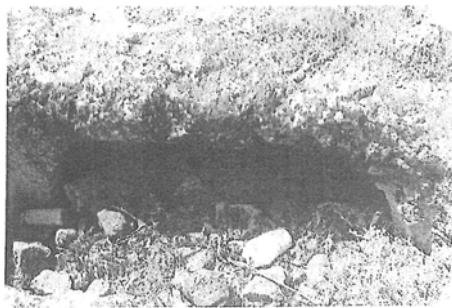
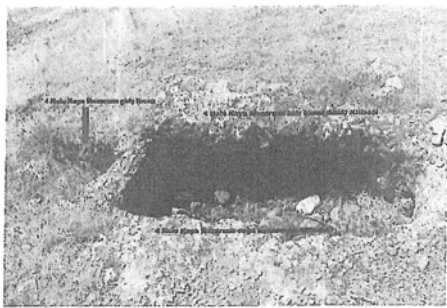
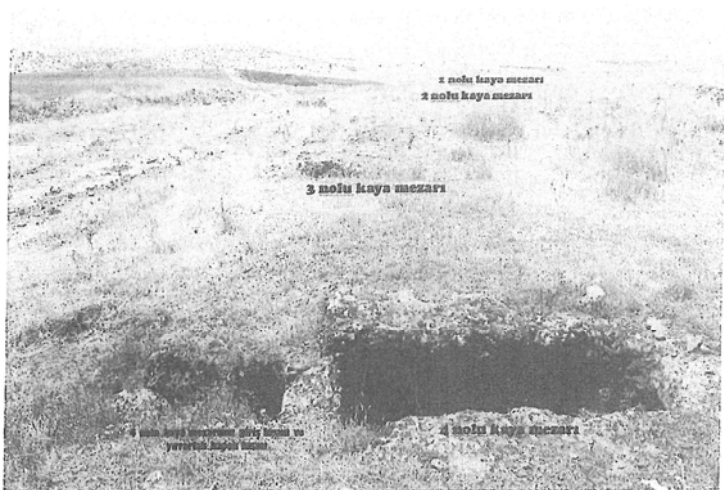

İL : DIYARBAKIR  
İLÇE : ÇINAR  
MAHALLE : KOKSALAN  
ADA/PARSEL : KOY İÇİ

— : Diyarbakır İli, Çınar İlçesi,  
Köksalan Mah. Papulama Harici  
Alan sınırları içerisinde yer alan  
"4 adet Kaya Mezarının" Korunma  
Alanı Sınırı

T.C.  
Diyarbakır Kültür Varlıklarını  
Koruma Bölge Kurulunun  
26.08.2015 tarih ve 7012  
Sayılı Kararı Ekidir.

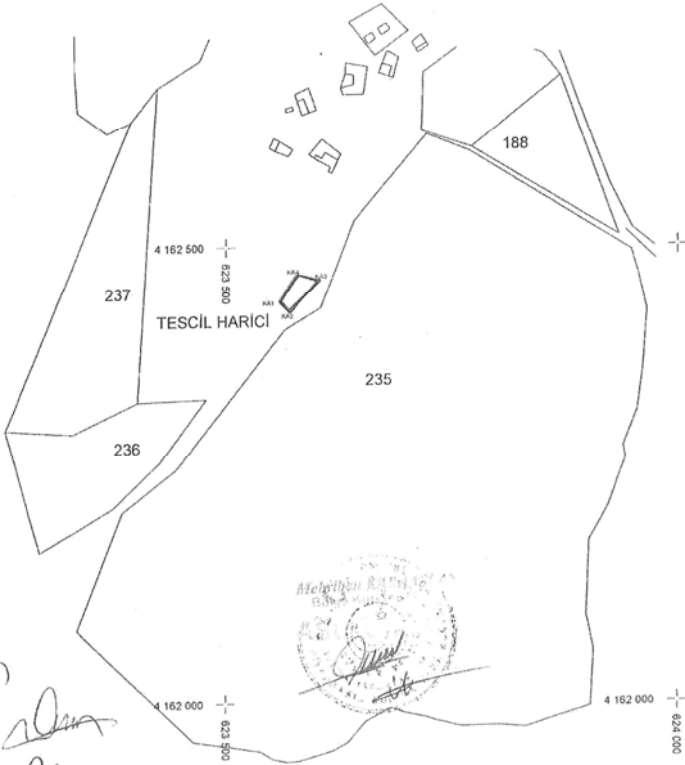

*[Handwritten signatures and initials]*  
W. Bayar

ALAN ÖZETİ			
Ada	Parcel	No/katlar	Yerleşim
K MEZAR:		K11 KAZA33 ROM	655 527

Korunma Alanı ED99_503					
NO/AD	Y	X	NO/AD	Y	X
KAZ	625602 44	4162462 99	KAZ	625611 43	4162465 99
KAZ	625570 43	4162430 97	PA1	625601 42	4162448 98

Tekniker  
Mesut Güneş  
23.07.2015



**Kltr ve Turizm Bakanlıđından:**

**DİYARBAKIR KLTR VARLIKLARINI  
KORUMA BLGE KURULU  
KARAR**

**Tarihi ve No. : 26.08.2019-270**  
**Karar Tarihi ve No. : 26.08.2019-7011**  
**Dosya No : 21.03.62**

**Toplantı Yeri**  
**DİYARBAKIR**

Diyarbakır İli, Çınar İlçesi, Krekli Mahallesi, sınırları ierisinde bulunan ve tapunun 77 nolu parselinde kayıtlı mlkiyeti Ky Ortak Malı olan taşınmaz zerinde yer alan “Bozgelan 1 nolu Kaya Mezarı” ve “Bozgelan 2 nolu Kaya Mezarı’nın” tescil edilmesi talebine iliřkin; Diyarbakır Valiliđi Kadastro Mdrlđ’nn 23.07.2019 gn ve E.3059442 sayılı yazısı ile Diyarbakır Kltr Varlıklarını Koruma Blge Kurulu Mdrlđ’nn 10.07.2019 gn ve E.309276 sayılı uzman raporu okundu; ekleri ve konuya iliřkin bilgi, belgeler incelendi. Yapılan grřmeler sonunda;

Diyarbakır İli, Çınar İlçesi, Krekli Mahallesi, sınırları ierisinde bulunan ve tapunun 77 nolu parselinde kayıtlı mlkiyeti Ky Ortak Malı olan taşınmaz zerinde yer alan;

“Bozgelan 1 nolu Kaya Mezarı”

“Bozgelan 2 nolu Kaya Mezarı” “Korunması Gerekli Tařınmaz Kltr Varlıđı” zelliđi gsterdiđinden, 2863 Sayılı Kanunu’nun Tespit ve Tescil ile ilgili 7. maddesi uyarınca tesciline;

-Kaya Mezarlarınının 2863 sayılı yasanın 8. Maddesi geređince belirlenen Korunma Alanı sınırlarının ekli 1/5.000 lekli haritasında belirtilen koordinat sınırları itibariyle uygun olduđuna,

-Diyarbakır İli, Çınar İlçesi, Krekli Mahallesi, sınırları ierisinde bulunan ve tapunun 77 nolu parselinde kayıtlı mlkiyeti Ky Ortak Malı olan taşınmazın tapu ktđnn beyanlar hanesine “Korunması Gerekli Tařınmaz Kltr Varlıđı” řerhinin konulmasına, karar verildi.

AVRUPA KONSEYİ	DOĞAL VE KÜLTÜREL VARLIKLARI KORUMA ENVANTERİ (D.K.V.K.E)		ENVANTER NO:	
T Ü R K İ Y E	KÜLTÜR VARLIKLARI VE MÜZELER GENEL MÜDÜRLÜĞÜ		ANIT	
İLİ: DİYARBAKIR	İLÇESİ: ÇINAR	MAHALLE/MEVKİ: Küreklî	KORUMA DERECE	ANITSAL
SOKAK VE KAPI NO:		KADASTRO:PAFTA: ADA: PARSEL:77	CEVRESSEL	1 2 3
ADI : Bozgelan 1 nolu Kaya Mezarı	YAPTIRAN:	YAPAN:	MİMARİ ÇAĞI:	
	YAPIM TARİHİ:	KİTABE:	VAKFIYE:	
GENEL TANIM: Kayalık bir alanın doğuya bakan kısmında yer almakta olup tahrip durumdadır.				

KORUNMUŞLUK DURUMU:	TAŞIYICI YAPI:	CEPHE DURUMU:	ÖRTÜ DURUMU:	İÇ YAPI DURUMU:	BEZEME DURUMU:	RUTUBET DURUMU:
---------------------	----------------	---------------	--------------	-----------------	----------------	-----------------

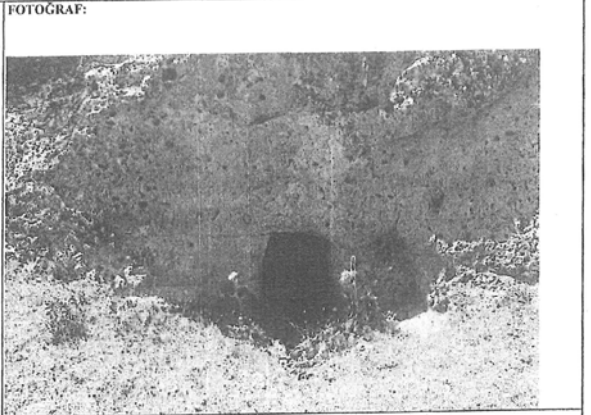

<b>GÖZLEMLER:</b>	<b>BAKIMINDAN SORUMLU OLAN:</b>
-------------------	---------------------------------

<b>BUGÜNKÜ SAHİBİ:</b>	<b>BAKIMINDAN SORUMLU OLAN:</b>
------------------------	---------------------------------

**AYRINTILI TANITIM:** Bozgelan Kaya Mezarları köy yerleşiminin yaklaşık 500m kadar kuzeybatısında Bozgelan olarak adlandırılan mevkiide kalmaktadır. Genel olarak kayalık bir alanın doğuya bakan kısmında bulunan iki adet kaya mezarının aynı doğrultuda ve aralarında yaklaşık 2 m kadar mesafe bulunmaktadır. Bozgelan 1 nolu Kaya Mezarının giriş kısmı daha iyi korunmuş durumdadır ancak ağız kısmı yarıya kadar topraklı kapanmıştır. Kaya Mezarının içi iki ana kısımdan oluşmakta ve oldukça tahrip olmuştur. Bozgelan 1 nolu Kaya Mezarlarının iç kısımlarında toprak ve moloz atıkları olduğu için boyutları tam olarak tespit edilememiştir.

<b>TEKNİK BİLGİLER:</b>	ISITMA SİSTEMİ:	
	KANALİZASYON:	
	SU:	
	ELEKTRİK:	

**ÖZGÜN KULLANIMI: Kaya Mezarı**

**BUGÜNKÜ KULLANIMI: Kullanılmıyor**

**ÖNERİLEN KULLANIMI:**

**HAZIRLAYANLAR:**  
Ahmet MIZRAK (Şahit Zamanı)

Melihat DAĞLI (Arkeolog)

20.08.2019

**KONTROL EDEN:**

Mehriban KARABAŞLAN  
Bölge Kurulu Müdürü



T.C.  
Diyarbakir Bölge Kültür Varlıkları  
Koruma Bölge Kurulunun  
26.08.2019 tarih ve 7011...  
Sayılı Kararı EKİ dir.

<b>YAYIN DİZİNİ:</b>	<b>EKLER:</b>
1- 2- 3- 4- d.Bozgelan	TESCİL KARAR NO KARAR TARİHİ: 20.08.2019
	RAPOR X
	FOTOĞRAF X
	HARİTA X
	KROKİ X

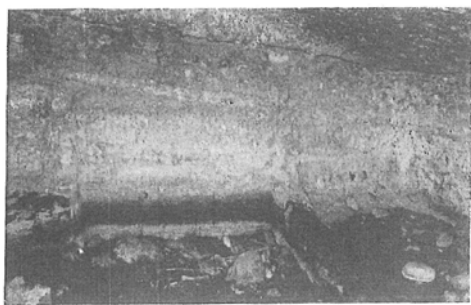
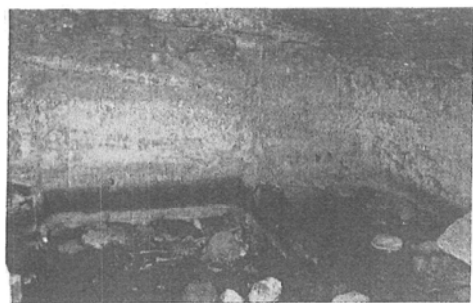
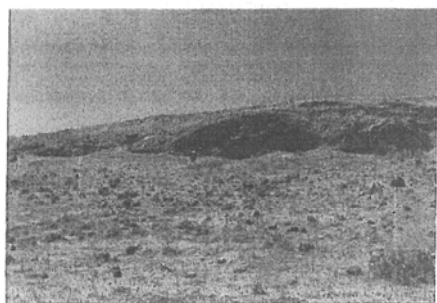

AVRUPA KONSEYİ	DOĞAL VE KÜLTÜREL VARLIKLARI KORUMA ENVANTERİ (D.K.V.K.E)		ENVANTER NO:	
TÜRKİYE	KÜLTÜR VARLIKLARI VE MÜZELER GENEL MÜDÜRLÜĞÜ		ANIT	
İLİ: DİYARBAKIR	İLÇESİ: ÇINAR	MAHALLE/MEVKİ: Kürekli	HARİTA NO:	
SOKAK VE KAPI NO:	KADASTRO:PAFTA: ADA: PARSEL:77		KORUMA DERECESİ	ANITSAL 1 2 3 CEVRESSEL 1 2 3
ADI : Bozgelan 2 nolu Kaya Mezarı	YAPIRAN:	YAPAN:	MİMARİ ÇAĞI:	
	YAPIM TARİHİ:	KİTABE:	VAKFIYE:	
GENEL TANIM: Kayalık bir alanın kuzeye bakan kısmında yer almakta olup oldukça tahrip durumdadır.				

KORUNMUŞLUK DURUMU:	TAŞIYICI YAPI:	CEPHE DURUMU:	ÖRTÜ DURUMU:	İÇ YAPI DURUMU:	BEZEME DURUMU:	RUTUBET DURUMU:
---------------------	----------------	---------------	--------------	-----------------	----------------	-----------------

**VAZİYET PLANI:**

B.İ.C. DİYARBAKIR ÇINAR MAHALLE KÜREKLİ ADAPARSEL 077



**FOTOĞRAF:**

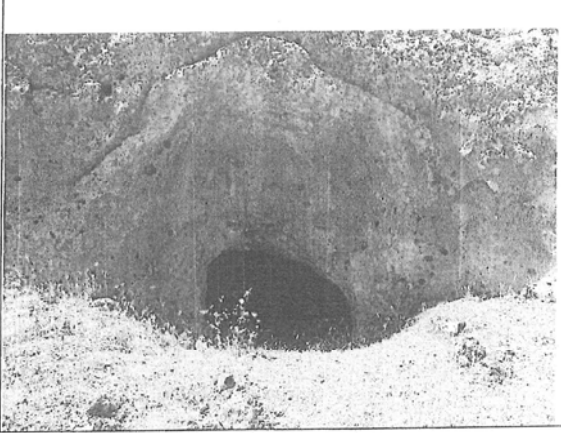

**GÖZLEMLER:**

BUGÜNKÜ SAHİBİ:

BAKIMINDAN SORUMLU OLAN:

YAPILAN ONARIMLAR:

**AYRINTILI TANITIM:** Bozgelan Kaya Mezarları köy yerleşiminin Yaklaşık 500m kadar kuzeybatısında Bozgelan olarak adlandırılan mevkiide kalmaktadır. Genel olarak kayalık bir alanın doğuya bakan kısmında bulunan iki adet kaya mezarının aynı doğrultuda olduğu ve aralarında yaklaşık 2 m kadar mesafe bulunmaktadır. Bozgelan 2 nolu Kaya Mezarı ağız kısmı yarıya kadar toprakla kapanmıştır. İç kısımları ve klineleri oldukça tahrip olan Bozgelan Kaya Mezarlarının iç kısımlarında toprak ve moloz atıkları olduğu tespit edilmiştir. Tabanda kalan çıkıntından anlaşıldığı kadarıyla iki bölümden oluştuğu ancak tahrip olduğu anlaşılmaktadır.

TEKNİK BİLGİLER:	ISITMA SİSTEMİ:	
	KANALİZASYON:	
	SU:	
ELEKTRİK:		

ÖZGÜN KULLANIMI: Kaya Mezarı

BUGÜNKÜ KULLANIMI: Kullanılmıyor

ÖNERİLEN KULLANIMI:

HAZIRLAYANLAR: Ahmet MIZRAK (Sahip/taahhütçü)

Melihat DAĞLI (Arkeolog)

20.08.2019

KONTROL EDEN:

Mehriban KARAAŞLAN  
Bölge Kurulu Müdürü



T.C.  
Diyarbakir Kültür Varlıklarını  
Korumaya Bölge Kurulunun  
26.08.2019 tarih ve 701...  
Sayılı Kararı Etilmiştir.

**YAYIN DİZİNİ :**

- 1- [Signature]
- 2- [Signature]
- 3- [Signature]
- 4- [Signature]

EKLER :	
RAPOR X	
FOTOĞRAF X	
HARİTA X	
KROKİ X	

TESCİL NO:	
KARAR NO:	
KARAR TARİHİ:	

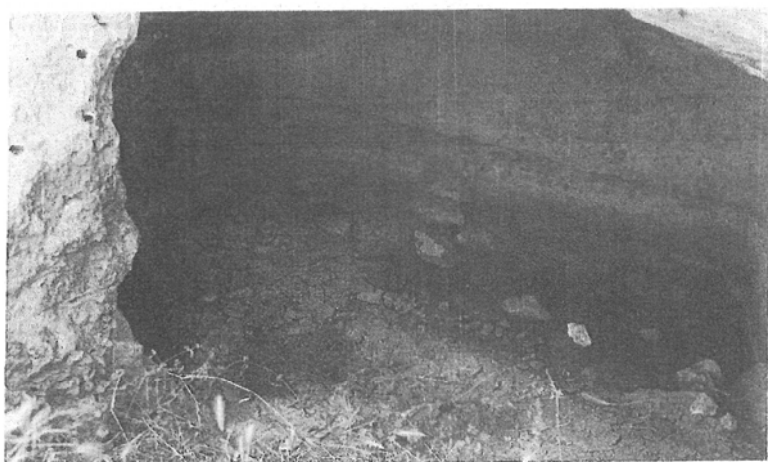
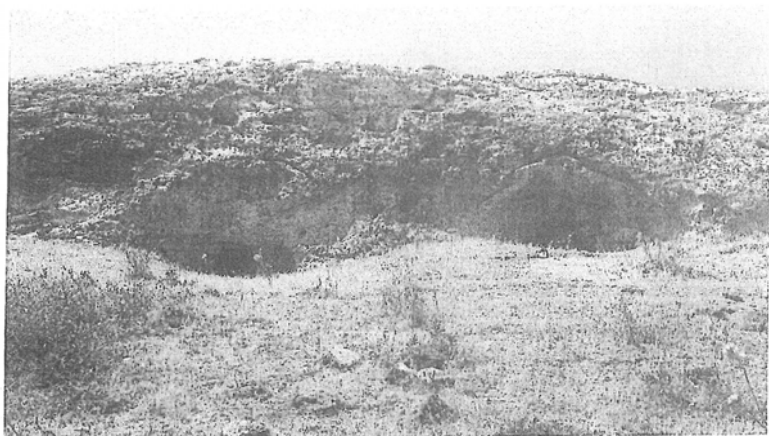

İL : DIYARBAKIR  
İLÇE : ÇINAR  
MAHALLE : KÜREKLI  
ADA/PARSEL : 0/77

— ; Diyarbakır İli, Çınar İlçesi,  
Küreklı Mah. 77 no.lu parsel  
Sınırları içerisinde yer alan  
"Bağeları 1 ve 2 no.lu Kaya  
Mezarı"nın Korunma Alanı Sınırı



Diyarbakır İli, Çınar İlçesi,  
Küreklı Mah. 77 no.lu parsel  
26.08.2015 tarihinde 7011...  
Sayılı Kararla...



77

4 174 000  
+  
612 500

80



81

78

79

4 373 600  
+  
612 500

4 173 500  
+  
612 500

*Handwritten signatures and notes:*  
M. Başer  
V.S. Başer  
M. Başer

Tekniker 23.07.2019  
Mustafâ Güneş  
m

mesure Çizim 612/50.3

Ada	Parsel	NoktaNo	WingAlan
MEZARLIK		K.ME21 K.ME21 K.ME22 K.ME23	655.574

ALANLARI

Koordinat	Y	X	NoktaNo	Y	X
K.ME23	612596.04	4174278.71	K.ME23	612580.03	4174285.72
K.ME21	612577.03	4174245.70	K.ME21	612564.03	4174252.72

**Kültür ve Turizm Bakanlıđından:**

**DİYARBAKIR KÜLTÜR VARLIKLARINI  
KORUMA BÖLGE KURULU  
KARAR**

**Tarihi ve No.** :26.08.2019-270  
**Karar Tarihi ve No.** :26.08.2019-7009  
**Dosya No** :21.03.53

**Toplantı Yeri**  
**DİYARBAKIR**

Diyarbakır İli, Çınar İlçesi, Kürekli Mahallesi, sınırları içerisinde bulunan ve tapunun 77 nolu parselinde kayıtlı mülkiyeti Köy Ortak Malı olan taşınmaz üzerinde yer alan “Dut Çeşmesi Kaya Mezarı'nın” tescil edilmesi talebine ilişkin; Diyarbakır Valiliđi Kadastro Müdürlüğü'nün 23.07.2019 gün ve E.3059618 sayılı yazısı ile Diyarbakır Kültür Varlıklarını Koruma Bölge Kurulu Müdürlüğü'nün 10.07.2019 gün ve E.309237 sayılı uzman raporu okundu; ekleri ve konuya ilişkin bilgi, belgeler incelendi. Yapılan görüşmeler sonunda;

Diyarbakır İli, Çınar İlçesi, Kürekli Mahallesi, sınırları içerisinde bulunan ve tapunun 77 nolu parselinde kayıtlı mülkiyeti Köy Ortak Malı olan taşınmaz üzerinde yer alan;

“Dut Çeşmesi Kaya Mezarı” “Korunması Gerekli Taşınmaz Kültür Varlığı” özelliđi gösterdiğinden, 2863 Sayılı Kanunu'nun Tespit ve Tescil ile ilgili 7. maddesi uyarınca tesciline;

-Kaya Mezarının 2863 sayılı yasanın 8. Maddesi gereğince belirlenen Korunma Alanı sınırlarının ekli 1/5.000 ölçekli haritasında belirtilen koordinat sınırları itibariyle uygun olduğuna,

-Diyarbakır İli, Çınar İlçesi, Kürekli Mahallesi, sınırları içerisinde bulunan ve tapunun 77 nolu parselinde kayıtlı mülkiyeti Köy Ortak Malı olan taşınmazın tapu kütüğünün beyanlar hanesine “Korunması Gerekli Taşınmaz Kültür Varlığı” şerhinin konulmasına, karar verildi.

AVRUPA KONSEYİ	DOĞAL VE KÜLTÜREL VARLIKLARI KORUMA ENVANTERİ (D.K.V.K.E)		ENVANTER NO:	
T Ü R K İ Y E	KÜLTÜR VARLIKLARI VE MÜZELER GENEL MÜDÜRLÜĞÜ		ANIT	
İLİ: DİYARBAKIR	İLÇESİ: ÇINAR	MAHALLE/MEVKİ: Küreklî	HARİTA NO:	
SOKAK VE KAPI NO:	KADASTRO:PAFTA: ADA: PARSEL:77		KORUMA DERECESELİ	ANITSAL 1 2 3 ÇEVRESEL 1 2 3
ADI : Dut Çeşmesi	YAPTIRAN:	YAPAN:	MİMARİ ÇAĞI:	
Kaya Mezarı	YAPIM TARİHİ:	KITABE:	VAKFIYE:	
GENEL TANIM: Kayalık bir alanın güneye bakan kısmında yer almakta olup oldukça tahrip durumdadır.				

KORUNMUŞLUK DURUMU:	TAŞIYICI YAPI:	CEPHE DURUMU:	ORTU DURUMU:	İÇ YAPI DURUMU:	BEZEME DURUMU:	RUTUBET DURUMU:
---------------------	----------------	---------------	--------------	-----------------	----------------	-----------------



<b>GÖZLEMLER:</b>	<b>BAKIMINDAN SORUMLU OLAN:</b>
-------------------	---------------------------------

<b>BUGÜNKÜ SAHİBİ:</b>	<b>YAPILAN ONARIMLAR:</b>
------------------------	---------------------------

**AYRINTILI TANITIM:** Genel olarak kayalık bir alanın güneye bakan kısmında bulunan kaya mezarının ağır kısmı yarıya kadar toprakla kapanmıştır. Ana kayaya oyulmuş, üç klineye sahip kaya mezarı yaklaşık 3x2m ebatlarındadır. Kuzey duvarında bir adet niş bulunan kaya mezarının tabanı toprak ve molozla doludur. Dut Çeşmesi olarak adlandırılan mevkide bulunmaktadır.

<b>TEKNİK BİLGİLER:</b>	<b>ISITMA SİSTEMİ:</b>	
	<b>KANALİZASYON:</b>	
	<b>ELEKTRİK:</b>	

**ÖZGÜN KULLANIMI: Kaya Mezarı**

**BUGÜNKÜ KULLANIMI: Kullanılmıyor**

**ÖNERİLEN KULLANIMI:**

**HAZIRLAYANLAR:**  
Ahmet MIZRAK (Sanat tarihçi)

Melihat DAĞLI (Arkeolog)

20.08.2019

**KONTROL EDEN:**

Mehriban KARAAŞLAN  
Bölge Kurulu Müdürü



T.C.  
Diyarbakir Kültür Varlıklarını  
Korumu Bölge Kurulunun  
26.08.2019 tarih ve 7005  
Sayılı Kararı Eki'dir.

**YAYIN DİZİNİ :**

- 1- *[Signature]*
- 2- *[Signature]*
- 3- *[Signature]*
- 4- *[Signature]*

<b>EKLER :</b>	
RAPOR X	
FOTOĞRAF X	
HARİTA X	
KROKİ X	
KITABE	

<b>TESCİL</b>	:	
<b>KARAR NO</b>	:	
<b>KARAR TARİHİ</b>	:	



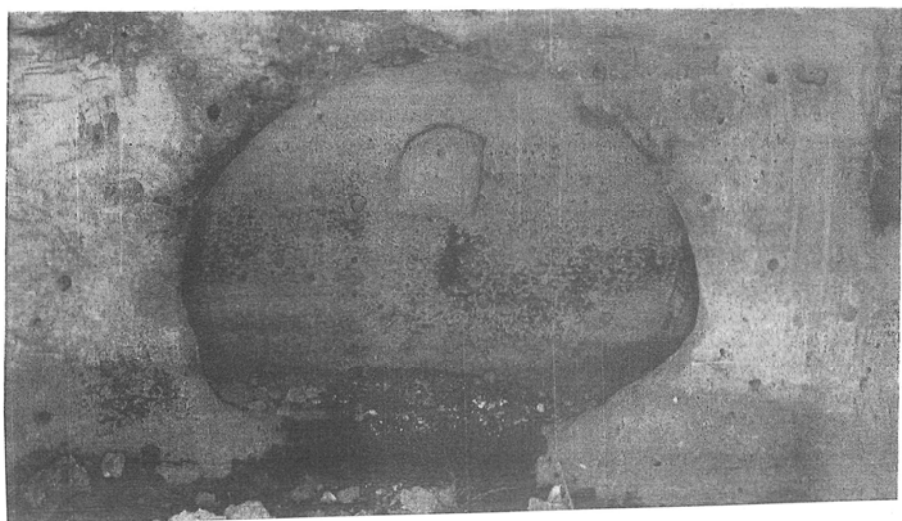
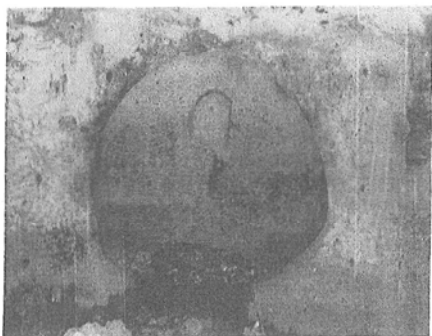
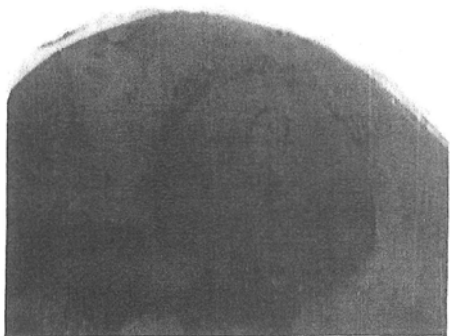
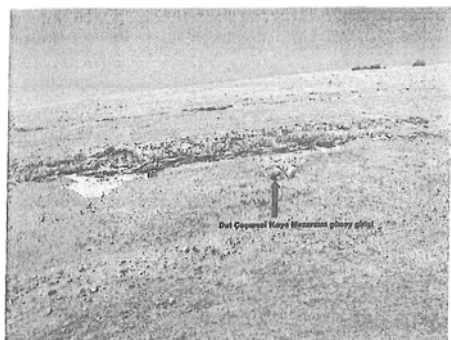

İL : DİYARBAKIR  
 İLÇE : ÇINAR  
 MAHALLE : KÜREKLİ  
 ADA/PARSEL : 0/77

26.08.2019 7:05

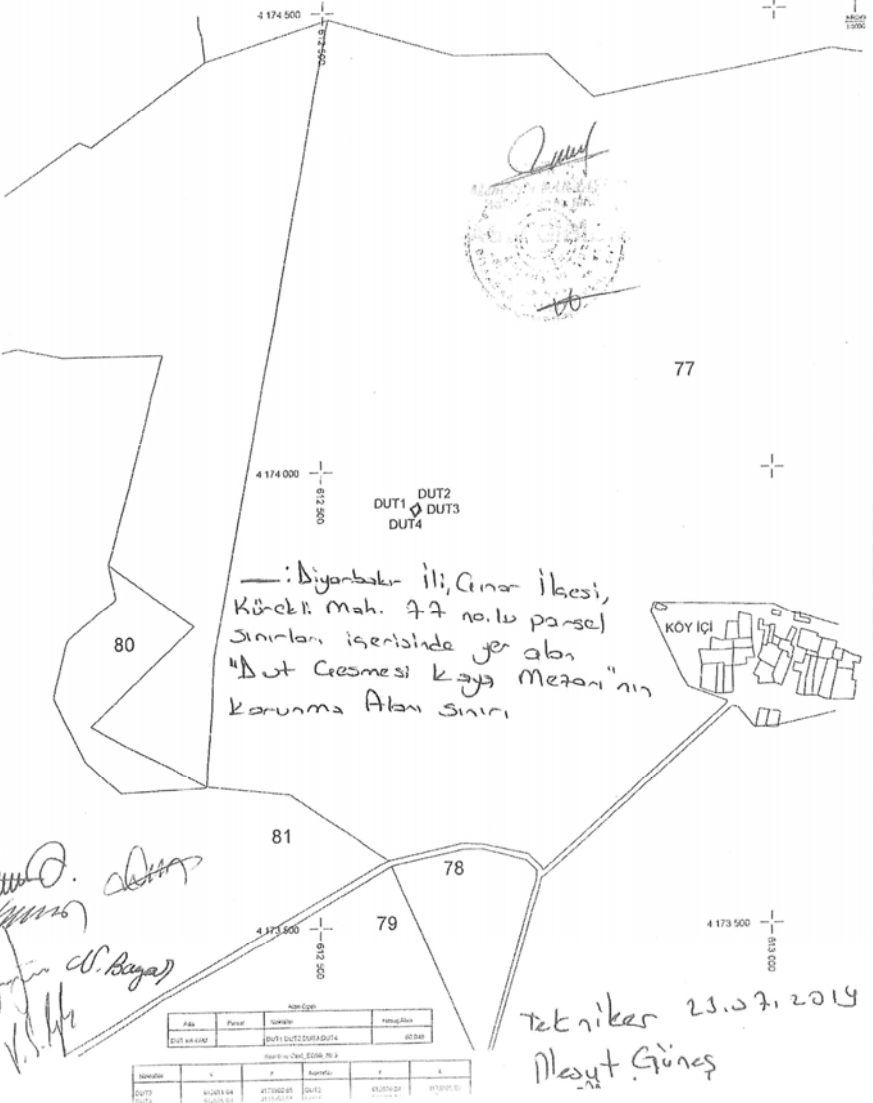

—: Diyarbakır ili, Çınar İlkesi,  
 Küreklil Mah. 77 no.lu parcel  
 Sınırları içerisinde yer alan  
 "Dut Çesmesi Kayıt Mezarı"nın  
 Koruma Alanı Sınırı

*Süleyman*  
*Yusuf D. Başar*  
*M. Güneş*

Ada	Parsel	Alanı	Alanın
DUT1	DUT2	DUT3	DUT4

Sıra No	X	Y	Alanı	X	Y
DUT1	4174000	4174500	0,0000	4174500	4174000

**Kltr ve Turizm Bakanlıđından:**

**DİYARBAKIR KLTR VARLIKLARINI  
KORUMA BLGE KURULU  
KARAR**

**Toplantı Tarihi ve No :26.8.2019-270**

**Karar Tarihi ve No :26.08.2019-7007**

**Dosya No : 21.03.56**

**Toplantı Yeri  
DİYARBAKIR**

Diyarbakır İli, Çınar İlçesi, Srendal Mahallesi, Hızırbey Mevkii sınırları iinde yer alan Hızırbey Sarnıları Alanının I.(Birinci) Derece Arkeolojik Sit olarak tescil edilmesi istemine iliřkin; Diyarbakır Kltr Varlıklarını Koruma Blge Kurulu Mdrlđ uzmanlarının 25.06.2019 tarih ve E.286184 sayılı raporu ve Diyarbakır Kadastro Mdrlđ'nn 05.07.2019 tarih ve E.2891726 sayılı yazısı okundu. Ekleri ve konuya iliřkin bilgi, belgeler incelendi. Yapılan grřmeler sonunda;

Diyarbakır İli, Çınar İlçesi, Srendal Mahallesi, Hızırbey Mevkiinde yer alan Hızırbey Sarnıları Alanının; "Korunması Gerekli Tařınmaz Kltr Varlıđı" zelliđi gsterdiđinden 2863 sayılı Kanunun Tespit ve Tescil ile ilgili 7. Maddesi uyarınca sınırları ekli harita zerine belirlendiđi řekliyle, I.(Birinci) Derece Arkeolojik Sit Alanı olarak tescilinin uygun olduđuna,

Sz konusu haritada gsterilen alan ile ilgili Diyarbakır Kadastro Mdrlđ'nn 05.07.2019 tarih ve E.2891726 sayılı yazısında belirtilen kadastro alıřmaları tamamlandıktan sonra ada-parcel bilgilerinin Mdrlđmze iletilmesine;

Hızırbey Sarnıları Alanının koruma esasları ve kullanma řartlarının, 2863 sayılı Kanunun 17. Maddesi geređince, Kltr ve Tabiat Varlıklarını Koruma Yksek Kurulunun, Arkeolojik Sitler, Koruma ve Kullanma Kořulları Bařlıklı 05.11.1999 gn ve 658 sayılı ilke kararının I. Madde'sinde bahsedilen hususlar erevesinde belirlenmesine karar verildi.

Diyarbakır İli, Çınar İlçesi, Hızırbey Mahallesi  
Sarıncı I. Derece Arkeolojik Sit Alanı  
Koordinat Listesi

Nokta No	Y	X
1ARK1_1	613727.000	4158770.000
1ARK1_2	613726.000	4158775.000
1ARK1_3	613724.000	4158794.000
1ARK1_4	613722.000	4158764.000
1ARK1_5	613716.000	4158798.000
1ARK1_6	613716.000	4158762.000
1ARK1_7	613709.000	4158800.000
1ARK1_8	613702.000	4158802.000
1ARK1_9	613702.000	4158765.000
1ARK1_10	613696.000	4158803.000
1ARK1_11	613691.000	4158804.000
1ARK1_12	613688.595	4158796.769
1ARK1_13	613688.000	4158771.000
1ARK1_14	613687.000	4158805.000
1ARK1_15	613686.867	4158789.763
1ARK1_16	613686.046	4158801.422
1ARK1_17	613680.522	4158786.598
1ARK1_18	613677.000	4158776.000
1ARK1_19	613674.000	4158784.000
1ARK1_20	613674.000	4158778.000
1ARK1_21	613672.000	4158783.000
1ARK1_22	613672.000	4158780.000

GÖSTERİM

● ● ● I.Derece Arkeolojik Sit Alanı Sınırı  
ÖLÇEK: 1/2000 ED50 6 Derece

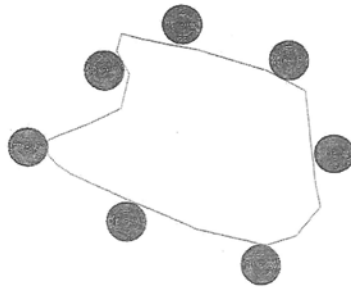

Diyarbakır İl Kültür Varlıklarını  
Koruma Bölge Kurulunun  
26.08.2019 tarih ve 7007  
sayılı kararı ile



Handwritten signature and date: 19/11/2019

**Kltr ve Turizm Bakanlıđından:**

**DİYARBAKIR KLTR VARLIKLARINI  
KORUMA BLGE KURULU  
KARAR**

**Toplantı Tarihi ve No : 26.08.2019-270**  
**Karar Tarihi ve No : 26.08.2019-7006**  
**Dosya No : 21.03.54**

**Toplantı Yeri**  
**DİYARBAKIR**

Diyarbakır İli, Çınar İlçesi, Srendal Mahallesi sınırları iinde yer alan Hamika Selima Kaya Mezarları ve Sarnılarının I.(Birinci) Derece Arkeolojik Sit olarak tescil edilmesine istemine iliřkin; Diyarbakır Kltr Varlıklarını Koruma Blge Kurulu Mdrlđ uzmanlarının 25.06.2019 tarih ve E.286166 sayılı raporu ve Diyarbakır Kadastro Mdrlđ'nn 05.07.2019 tarih ve E.2891726 sayılı yazısı okundu. Ekleri ve konuya iliřkin bilgi, belgeler incelendi. Yapılan grřmeler sonunda;

Diyarbakır İli, Çınar İlçesi, Srendal Mahallesi sınırları iinde yer alan Hamika Selima Kaya Mezarları ve Sarnılarının; "Korunması Gereklisi Tařınmaz Kltr Varlıđı" zelliđi gsterdiđinden 2863 sayılı Kanunun Tespit ve Tescil ile ilgili 7. Maddesi uyarınca sınırları ekli harita zerine belirlendiđi řekliyle, I.(Birinci) Derece Arkeolojik Sit Alanı olarak tescilinin uygun olduđuna,

Sz konusu haritada gsterilen alan ile ilgili Diyarbakır Kadastro Mdrlđ'nn 05.07.2019 tarih ve E.2891726 sayılı yazısında belirtilen kadastro alıřmaları tamamlandıktan sonra ada-parsel bilgilerinin Mdrlđmze iletilmesine;

Hamika Selima Kaya Mezarları ve Sarnılarının koruma esasları ve kullanma řartlarının, 2863 sayılı Kanununun 17. Maddesi geređince, Kltr ve Tabiat Varlıklarını Koruma Yksek Kurulunun, Arkeolojik Sitler, Koruma ve Kullanma Kořulları Bařlıklı 05.11.1999 gn ve 658 sayılı ilke kararının I. Madde'sinde bahsedilen hususlar erevesinde belirlenmesine karar verildi.

Çayırtepe Kültür Varlıklarını  
Koruma Bölge Kurulunun  
26.08.2019 Tarihli ve 7006,  
Sayılı Kararı Ekidir.

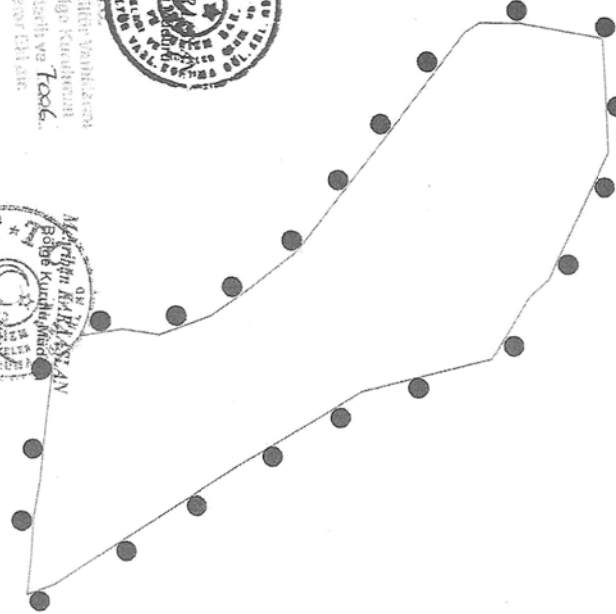

**Diyarbakır İli, Çınar İlçesi, Sürendal Mahallesi  
Hamika Selim Kaya Mezarları ve Sarnıçları  
I. Derece Arkeolojik Sit Alanı Sınırı  
Koordinat Listesi**

Nokta No	Y	X
1ARK_5_1	618289.000	4157874.000
1ARK_5_2	615367.000	4157720.000
1ARK_5_3	615345.000	4157622.000
1ARK_5_4	615337.000	4157615.000
1ARK_5_5	615334.000	4157728.000
1ARK_5_6	615322.000	4157593.000
1ARK_5_7	615318.000	4157728.000
1ARK_5_8	615212.000	4157722.000
1ARK_5_9	615209.584	4157576.074
1ARK_5_10	615244.000	4157832.000
1ARK_5_11	615224.000	4157616.000
1ARK_5_12	615219.592	4157545.008
1ARK_5_13	615210.000	4157806.000
1ARK_5_14	615189.000	4157596.000
1ARK_5_15	615174.000	4157600.000
1ARK_5_16	615157.000	4157597.000
1ARK_5_17	615148.000	4157585.000
1ARK_5_18	615145.000	4157457.000
1ARK_5_19	615143.000	4157961.000
1ARK_5_20	615141.000	4157596.000
1ARK_5_21	615138.000	4157824.000
1ARK_5_22	615137.000	4157210.000
1ARK_5_23	615135.000	4157493.000

**GÖSTERİM**  
● ● ● I. Derece Arkeolojik Sit Alanı Sınırı  
ÖLÇEK: 1/2000 ED50 6 Derece

*Handwritten signature: Ali Rıza Özgür*  
*Handwritten text: Ali Rıza Özgür*

**Kltr ve Turizm Bakanlıđından:**

**DİYARBAKIR KLTR VARLIKLARINI  
KORUMA BLGE KURULU  
KARAR**

**Toplantı Tarihi ve No : 26.08.2019-270**  
**Karar Tarihi ve No : 26.08.2019-7005**  
**Dosya No : 21.03.48**

**Toplantı Yeri**  
**DİYARBAKIR**

Diyarbakır İli, Çınar İlçesi, Sürendal Mahallesi sınırları içinde yer alan Sere Kaniye Kaya Mezarları ve Sarnıçlarının I.(Birinci) Derece Arkeolojik Sit olarak tescil edilmesi istemine ilişkin; Diyarbakır Kltr Varlıklarını Koruma Blge Kurulu Mdrlđ uzmanlarının 25.06.2019 tarih ve E.286208 sayılı raporu ve Diyarbakır Kadastro Mdrlđ'nn 05.07.2019 tarih ve E.2891726 sayılı yazısı okundu. Ekleri ve konuya ilişkin bilgi, belgeler incelendi. Yapılan grşmeler sonunda;

Diyarbakır İli, Çınar İlçesi, Sürendal Mahallesi sınırları içinde yer alan Sere Kaniye Kaya Mezarları ve Sarnıçlarının; "Korunması Gerekli Taşınmaz Kltr Varlıđı" zelliđi gsterdiđinden 2863 sayılı Kanunun Tespit ve Tescil ile ilgili 7. Maddesi uyarınca sınırları ekli harita zerine belirlendiđi Őekliyle, I.(Birinci) Derece Arkeolojik Sit Alanı olarak tescilinin uygun olduđuna,

Sz konusu haritada gsterilen alan ile ilgili Diyarbakır Kadastro Mdrlđ'nn 05.07.2019 tarih ve E.2891726 sayılı yazısında belirtilen kadastro çalıřmaları tamamlandıktan sonra ada-parcel bilgilerinin Mdrlđmze iletilmesine;

Sere Kaniye Kaya Mezarları ve Sarnıçlarının koruma esasları ve kullanma Őartlarının, 2863 sayılı Kanunun 17. Maddesi geređince, Kltr ve Tabiat Varlıklarını Koruma Yksek Kurulunun, Arkeolojik Sitler, Koruma ve Kullanma Kořulları Bařlıklı 05.11.1999 gn ve 658 sayılı ilke kararının I. Madde'sinde bahsedilen hususlar çerçevesinde belirlenmesine karar verildi.

Mehriban KARASIZAN  
Bölge Kurulu Başkanı

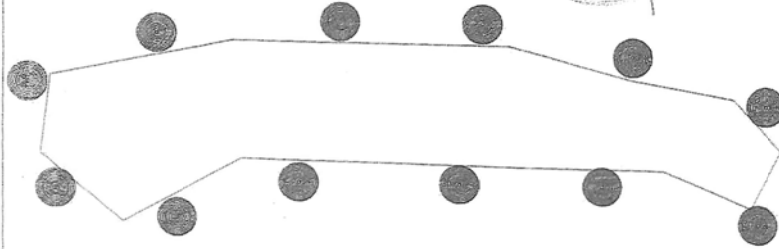

Diyarbakır İli, Çınar İlçesi, Süremlî Mahallesi  
Sere Kani Kaya Mezarları ve Sarıncıları  
I. Derece Arkeolojik Sit Alanı Sınırı  
Koordinat Listesi

Nokta No	Y	X
1ARK_4_1	614965.136	4157426.325
1ARK_4_2	615002.291	4157434.235
1ARK_4_3	615058.863	4157433.996
1ARK_4_4	615084.513	4157427.284
1ARK_4_5	615105.151	4157423.778
1ARK_4_6	615114.862	4157413.235
1ARK_4_7	615108.619	4157401.027
1ARK_4_8	615090.724	4157408.657
1ARK_4_9	615063.257	4157408.935
1ARK_4_10	615004.161	4157409.906
1ARK_4_11	614979.885	4157396.172
1ARK_4_12	614963.238	4157410.322

GÖSTERİM

● ● ● I. Derece Arkeolojik Sit Alanı Sınırı  
ÖLÇEK: 1/1000 ED50 6 Derece



Diyarbakir KURULU BAŞKANLIĞI  
Koruma Bölge Kurul Başkanı  
26.08.2019 Tarih ve 1005  
Sayılı Karar Ekidir.



**Kltr ve Turizm Bakanlıđından:**

**DİYARBAKIR KLTR VARLIKLARINI  
KORUMA BLGE KURULU  
KARAR**

**Toplantı Tarihi ve No :26.8.2019-270**  
**Karar Tarihi ve No :26.08.2019-7003**  
**Dosya No : 21.03.32**

**Toplantı Yeri**  
**DİYARBAKIR**

Diyarbakır İli, Çınar İlçesi, Sürendal Mahallesi, Hızırbey Mevkii sınırları içinde yer alan Hızırbey Yamaç Yerleşimi, Sarnıçları ve Mağaralarının I.(Birinci) Derece Arkeolojik Sit olarak tescil edilmesi istemine ilişkin; Diyarbakır Kltr Varlıklarını Koruma Blge Kurulu Mdrlđ uzmanlarının 25.06.2019 tarih ve E.286321 sayılı raporu ve Diyarbakır Kadastro Mdrlđ'nn 05.07.2019 tarih ve E.2891726 sayılı yazısı okundu. Ekleri ve konuya ilişkin bilgi, belgeler incelendi. Yapılan grşmeler sonunda;

Diyarbakır İli, Çınar İlçesi, Sürendal Mahallesi, Hızırbey Mevkiinde yer alan Hızırbey Yamaç Yerleşimi, Sarnıçları ve Mağaralarının; "Korunması Gerekl Taşınmaz Kltr Varlığı" özelliđi gösterdiğinden 2863 sayılı Kanunun Tespit ve Tescil ile ilgili 7. Maddesi uyarınca sınırları ekli harita zerine belirlendiđi şekliyle, I.(Birinci) Derece Arkeolojik Sit Alanı olarak tescilinin uygun olduđuna,

Sz konusu haritada gsterilen alan ile ilgili Diyarbakır Kadastro Mdrlđ'nn 05.07.2019 tarih ve E.2891726 sayılı yazısında belirtilen kadastro çalıřmaları tamamlandıktan sonra ada-parcel bilgilerinin Mdrlđmze iletilmesine;

Hızırbey Yamaç Yerleşimi, Sarnıçları ve Mağaralarının koruma esasları ve kullanma şartlarının, 2863 sayılı Kanunun 17. Maddesi geređince, Kltr ve Tabiat Varlıklarını Koruma Yksek Kurulunun, Arkeolojik Sitler, Koruma ve Kullanma Koşulları Bařlıklı 05.11.1999 gn ve 658 sayılı ilke kararının I. Madde'sinde bahsedilen hususlar çerçevesinde belirlenmesine karar verildi.

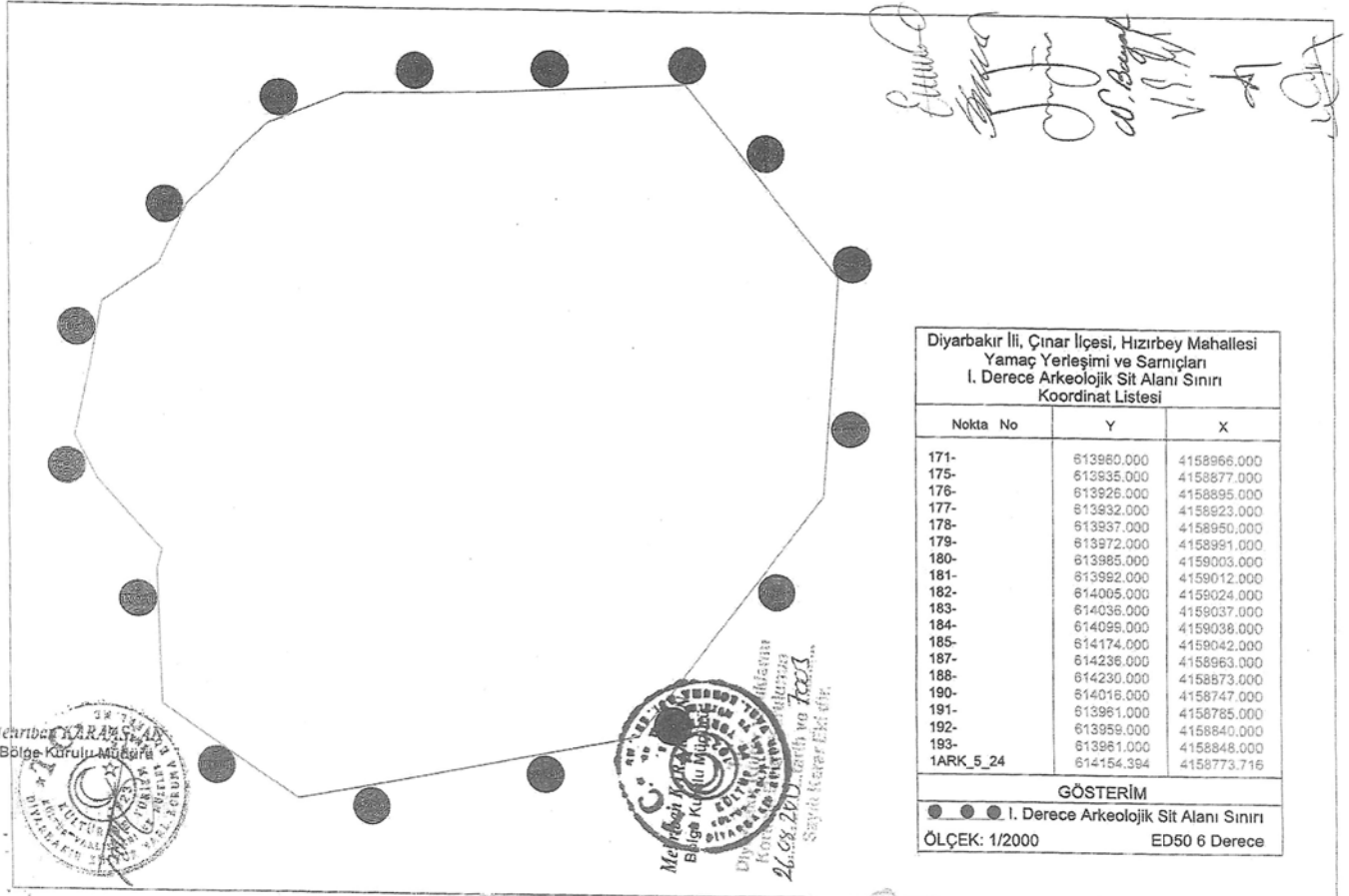

Handwritten signatures and names: Elmal, Bayraktar, V.S. Y., and others.

**Diyarbakır İli, Çınar İlçesi, Hızırbey Mahallesi  
Yamaç Yerleşimi ve Samanlılar  
I. Derece Arkeolojik Sit Alanı Sınırı  
Koordinat Listesi**

Nokta No	Y	X
171-	613980.000	4158966.000
175-	613935.000	4158877.000
176-	613926.000	4158895.000
177-	613932.000	4158923.000
178-	613937.000	4158950.000
179-	613972.000	4158991.000
180-	613985.000	4159003.000
181-	613992.000	4159012.000
182-	614005.000	4159024.000
183-	614036.000	4159037.000
184-	614099.000	4159038.000
185-	614174.000	4159042.000
187-	614236.000	4158963.000
188-	614230.000	4158873.000
190-	614016.000	4158747.000
191-	613961.000	4158785.000
192-	613959.000	4158840.000
193-	613961.000	4158848.000
1ARK_5_24	614154.394	4158773.716

**GÖSTERİM**

● ● ● I. Derece Arkeolojik Sit Alanı Sınırı  
ÖLÇEK: 1/2000 ED50 6 Derece

MİNİSTRİN KARARI No: 26.03.2011  
Bölge Kurulu Müdürlüğü

MİNİSTRİN KARARI No: 26.03.2011  
Bölge Kurulu Müdürlüğü  
Diyarbakır Bölge Kurulu  
Kültür Varlıklarını Koruma Bölge Kurulu  
26.03.2011 Kararı ve 7003 Sayılı Karar Ek 4'dür.

**Kltr ve Turizm Bakanlıđından:**

**DYARBAKIR KLTR VARLIKLARINI  
KORUMA BLGE KURULU  
KARAR**

**Toplantı Tarihi ve No : 26.08.2019-270**  
**Karar Tarihi ve No : 26.08.2019-7004**  
**Dosya No : 21.03.35**

**Toplantı Yeri**  
**DYARBAKIR**

Diyarbakır İli, Çınar İlçesi, Srendal Mahallesi sınırları iinde yer alan Korta Őikefta Mađaralarının I.(Birinci) Derece Arkeolojik Sit olarak tescil edilmesi istemine iliŐkin; Diyarbakır Kltr Varlıklarını Koruma Blge Kurulu Mdrlđ uzmanlarının 25.06.2019 tarih ve E.286226 sayılı raporu ve Diyarbakır Kadastro Mdrlđ'nn 05.07.2019 tarih ve E.2891726 sayılı yazısı okundu. Ekleri ve konuya iliŐkin bilgi, belgeler incelendi. Yapılan grŐmeler sonunda;

Diyarbakır İli, Çınar İlçesi, Srendal Mahallesi sınırları iinde yer alan Korta Őikefta Mađaralarının; "Korunması Gerekli TaŐınmaz Kltr Varlıđı" zelliđi gsterdiđinden 2863 sayılı Kanunun Tespit ve Tescil ile ilgili 7. Maddesi uyarınca sınırları ekli harita zerine belirlendiđi Őekliyle, I.(Birinci) Derece Arkeolojik Sit Alanı olarak tescilinin uygun olduđuna,

Sz konusu haritada gsterilen alan ile ilgili Diyarbakır Kadastro Mdrlđ'nn 05.07.2019 tarih ve E.2891726 sayılı yazısında belirtilen kadastro alıŐmaları tamamlandıktan sonra ada-parcel bilgilerinin Mdrlđmze iletilmesine;

Korta Őikefta Mađaralarının koruma esasları ve kullanma Őartlarının, 2863 sayılı Kanunun 17. Maddesi geređince, Kltr ve Tabiat Varlıklarını Koruma Yksek Kurulunun, Arkeolojik Sitler, Koruma ve Kullanma KoŐulları BaŐlıklı 05.11.1999 gn ve 658 sayılı ilke kararının I. Madde'sinde bahsedilen hususlar erevesinde belirlenmesine karar verildi.

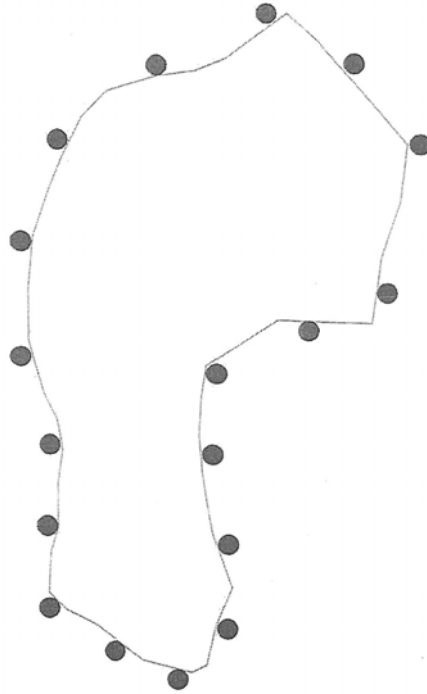

Diyarbakır İl, Çnar İpeşi, Sürençal Mahallesi  
Korta Sakaş Mağara Yerleşimi  
I. Derece Arkeolojik Sığ Alanı Sınırı  
Köşegenleri 1. Listesi

Nokta No	Y	X
1ARK_3_1	615157.021	4157285.442
1ARK_3_2	616184.026	4167262.577
1ARK_3_3	616172.084	4157240.706
1ARK_3_4	615172.109	4157214.382
1ARK_3_5	615167.138	4157303.895
1ARK_3_6	615162.000	4157326.000
1ARK_3_7	615140.000	4157337.000
1ARK_3_8	615134.829	4157316.356
1ARK_3_9	615118.000	4157319.000
1ARK_3_10	615118.000	4157109.000
1ARK_3_11	615110.000	4157094.000
1ARK_3_12	415109.000	4157129.000
1ARK_3_13	615107.000	4157107.000
1ARK_3_14	615107.000	4157146.000
1ARK_3_15	615104.000	4157077.000
1ARK_3_16	615103.000	4157186.000
1ARK_3_17	615103.000	4157154.000
1ARK_3_18	615104.000	4157314.000
1ARK_3_19	615104.000	4157339.000
1ARK_3_20	615100.000	4157074.000
1ARK_3_21	615098.000	4157312.000
1ARK_3_22	615081.000	4157079.000
1ARK_3_23	615089.000	4157306.000
1ARK_3_24	615083.000	4157093.000
1ARK_3_25	615059.000	4157296.000
1ARK_3_26	615051.000	4157286.000
1ARK_3_27	615051.000	4157099.000
1ARK_3_28	615050.000	4157162.000
1ARK_3_29	615048.000	4157179.000
1ARK_3_30	615048.000	4157149.000
1ARK_3_31	615048.000	4157132.000
1ARK_3_32	615046.000	4157238.000
1ARK_3_33	615045.000	4157122.000
1ARK_3_34	615044.000	4157109.000
1ARK_3_35	615043.000	4157185.000
1ARK_3_36	615039.000	4157244.000
1ARK_3_37	615037.000	4157226.000
1ARK_3_38	615037.000	4157207.000

**GÖSTERİM**  
 1. Derece Arkeolojik Sığ Alanı Sınırı  
 Ölçek: 1/2000 ED50\_8 Derecelik



Diyarbakır Kültür Varlıklarını Koruma Bölge Kurulunun  
 26.08.2018 tarih ve 7004  
 Sayılı Kararı ile...

Emre D. Özkan  
 İl Müdürü  
 15.11.2018

**Kltr ve Turizm Bakanlıđından:**

**DİYARBAKIR KLTR VARLIKLARINI  
KORUMA BLGE KURULU  
KARAR**

**Toplantı Tarihi ve No. :26.08.2019-270**  
**Karar Tarihi ve No. :26.08.2019-6994**  
**Dosya No. :21.03.57**

**Toplantı Yeri**  
**DİYARBAKIR**

Diyarbakır İli, Çınar İlçesi, Çakırkaya (Delgr) Mahallesi sınırları dâhilinde kalan, tapunun 431 no.lu parselinde yer alan, mlkiyeti Hseyin BİNİ'ye ait Mısırik Degrmenin tesciline ilişkin; Diyarbakır Kltr Varlıklarını Koruma Blge Kurulu Mdrlđ'nn 12.07.2019 tarih ve E.583012 sayılı yazısı, Çınar Belediye Başkanlıđı İmar ve Şehircilik Mdrlđ'nn 16.07.2019 tarih ve 306-718 sayılı yazısı, Diyarbakır Kltr Varlıklarını Koruma Blge Kurulu Mdrlđ'nn 29.07.2019 gn ve E.340664 sayılı Uzman raporu okundu. Ekleri ve konuya ilişkin bilgi, belgeler incelendi. Yapılan grşmeler sonunda;

Diyarbakır İli, Çınar İlçesi, Çakırkaya (Delgr) Mahallesi sınırları dâhilinde kalan, tapunun 431 no.lu parselinde yer alan, mlkiyeti Hseyin BİNİ'ye ait Mısırik Degrmeni; "Korunması Gerekli Taşınmaz Kltr Varlıđı" zelliđi gsterdiđinden, 2863 sayılı Kanunun Tespit ve Tescil ile ilgili 7. Maddesi uyarınca tescilinin uygun olduđuna,  
-Koruma grubunun "I. (Birinci) grup yapı" olarak, koruma alanının ise kendi parseli olarak belirlenmesine,  
-Taşınmazın tapu ktđnn beyanlar hanesine "Korunması Gerekli I. (birinci) Grup Taşınmaz Kltr Varlıđıdır" Şerhi konulmasına, karar verildi.

AVRUPA KONSEYİ	DOĞAL VE KÜLTÜREL VARLIKLARI KORUMA ENVANTERİ (D.K.V.K.E)	ANIT	ENVANTER NO:					
T Ü R K İ Y E	KÜLTÜR VARLIKLARI VE MÜZELER GENEL MÜDÜRLÜĞÜ		HARİTA NO:					
İLİ: DİYARBAKIR	İLÇESİ: ÇINAR	MAHALLE/MEVKİ: ÇAKIRKAYA (Çakirtutmaz Mezrası)		KORUMA DERECESESİ	ANITSAL	1	2	3
SOKAK VE KAPI NO:		KADASTRO:PAFTA: ADA: PARSEL:431		ÇEVRESEL	1	2	3	

ADI : MISIRIK DEĞİRMENİ	YAPTIRAN:	YAPAN:	MİMARİ ÇAĞI:
	YAPIM TARİHİ:	KİTABE:	VAKFIYE:

GENEL TANIM: Diyarbakır İli, Çınar İlçesi, Çakırkaya Mahallesi, Çakirtutmaz mezrasında bulunan, tapunun 431 no.lu parselinde yer almaktadır.

KORUNMUŞLUK DURUMU:	TAŞIYICI YAPI:	CEPHE DURUMU:	ÖRTÜ DURUMU:	İÇ YAPI DURUMU:	BEZEME DURUMU:	RUTUBET DURUMU:
---------------------	----------------	---------------	--------------	-----------------	----------------	-----------------

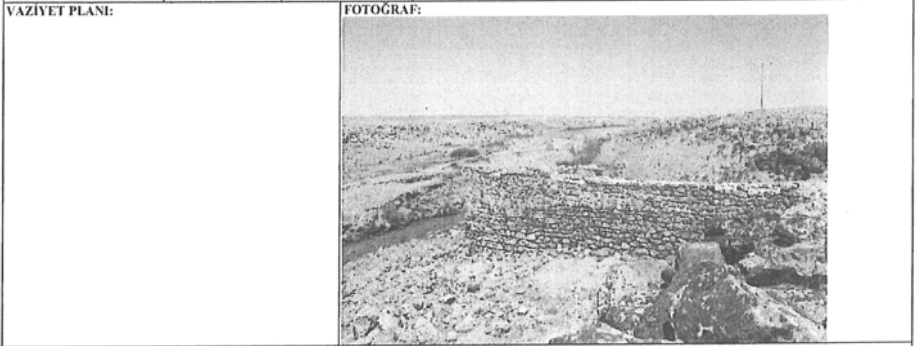

GÖZLEMLER: Mısirik Değirmeninin öğütme bölümünün tamamen yıkıldığı ve günümüzde kullanılmadığı tespit edilmiştir.

BUGÜNKÜ SAHİBE:	BAKIMINDAN SORUMLU OLAN:
-----------------	--------------------------

YAPILAN ONARIMLAR:		TEKNİK BİLGİLER:	ISITMA SİSTEMİ:
Mısirik Değirmeninin, Diyarbakır İli, Çınar İlçesi, Çakırkaya Mahallesi sınırları içinde, Çakirtutmaz mezrasının Güneydoğusunda, 431 no.lu parselde, yer aldığı tespit edilmiştir. Mısirik Değirmeninin öğütme bölümünün tamamen yıkıldığı ve günümüzde kullanılmadığı tespit edilmiştir. Değirmenin Kuzeyinde öğütme bölümüne göre yüksekte yer alan su haznesi ve su kanalı sağlam durumdadır. Silindir formulu Su haznesi yaklaşık 5-6 metre derinlikte olup, içi sıvanmıştır. Su haznesinin yaklaşık 2 metrelik bölümünün taş ve toprak ile dolduğu tespit edilmiştir. Değirmenin su kanalının yaklaşık 25 metrelik bölümü sağlam durumda bulunmaktadır. Su kanalının başlangıç noktasının, su kaynağı olabileceği düşünülen ana kayada bulunan ve girişi kapatıldığından derinliği tespit edilemeyen oyuk olduğu düşünülmektedir. Değirmen Mısirik deresinin güneyinde yamaçta yer almaktadır.		KANALİZASYON:	
		SU:	
		ELEKTRİK:	
		ÖZGÜN KULLANIMI: Değirmen	
		BUGÜNKÜ KULLANIMI:	
		ÖNERİLEN KULLANIMI: Değirmen	
		HAZIRLAYANLAR:	
		Ahmet MIZRAK / Sanat tarihçisi	
		Zeynep K. SAYILIN (Arkeolog)	
		29.07.2016	
		KONTROL EDEN:	
		Mehriban KARAASLAN	
		Bölge Kurulu Müdürü	

YAYIN DİZİNİ :	EKLER :	TESCİL :
1-	RAPOR X	KARAR NO :
2-	FOTOĞRAF X	KARAR TARİHİ :
3-	HARİTA	
4-	KROKI	
	KİTABE	
	VAKFIYE	

T.C.  
Diyarbakır Kültür Varlıklarını  
Koruma Bölge Kurulunun  
26.08.2017 tarih ve 6994.  
Sayılı Kararı ile...

*(Handwritten signatures and notes)*

Diyarbakır İli, Çınar İlçesi, Çakırkaya Mahallesi, Çakırtutmaz Mezrası, 431 nolu parselde yer alan  
**Mısirik Değirmeni.**

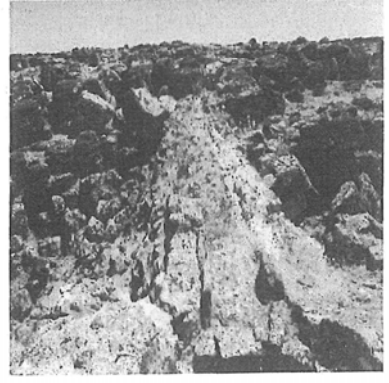
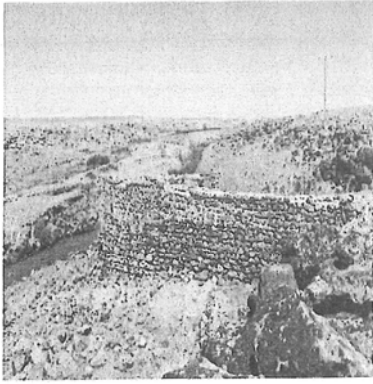

**Kltr ve Turizm Bakanlıđından:**

**DİYARBAKIR KLTR VARLIKLARINI  
KORUMA BLGE KURULU  
KARAR**

**Toplantı Tarihi ve No :26.8.2019-270**  
**Karar Tarihi ve No :26.08.2019-6993**  
**Dosya No : 21.03.39**

**Toplantı Yeri**  
**DİYARBAKIR**

Diyarbakır İli, Çınar İlçesi, Meydanky Mahallesi sınırları iinde yer alan Sarnı Alanı 2 (İki)'nin I.(Birinci) Derece Arkeolojik Sit olarak tescil edilmesi istemine iliřkin; Kltr Varlıkları ve Mzeler Genel Mdrlđ'nn 21.02.2019 tarih ve E.156525sayılı yazısı ve Diyarbakır Kltr Varlıklarını Koruma Blge Kurulu Mdrlđ uzmanlarının 05.07.2019 tarih ve E.302815 sayılı raporu okundu. Ekleri ve konuya iliřkin bilgi, belgeler incelendi. Yapılan grřmeler sonunda;

Diyarbakır İli, Çınar İlçesi, Meydanky Mahallesi sınırları iinde yer alan Sarnı Alanı 2 (İki)'nin; "Korunması Gerekli Tařınmaz Kltr Varlıđı" zelliđi gsterdiđinden 2863 sayılı Kanunun Tespit ve Tescil ile ilgili 7. Maddesi uyarınca sınırları ekli harita zerine belirlendiđi řekliyle, I.(Birinci) Derece Arkeolojik Sit Alanı olarak tescilinin uygun olduđuna,

Ekli haritada sit sınırlarını gsteren koordinatlar iinde kalan 39 parselin tapu ktđnn beyanlar hanesine "Bir kısmı I.(Birinci) Derece Arkeolojik Sit Alanıdır" řerhinin Tapu Mdrlđnce konulmasına;

Sarnı Alanı 2 (İki)'nin koruma esasları ve kullanma řartlarının, 2863 sayılı Kanunun 17. Maddesi geređince, Kltr ve Tabiat Varlıklarını Koruma Yksek Kurulunun, Arkeolojik Sitler, Koruma ve Kullanma Kořulları Bařlıklı 05.11.1999 gn ve 658 sayılı ilke kararının I. Madde'sinde bahsedilen hususlar çerevesinde belirlenmesine karar verildi.



*[Handwritten signatures]*

Diyarbakir Kentler Varliklari  
Koruma Bölge Kurulunun  
16.08.2009 Tarih ve 6583  
Sayılı Kararı Etilmiştir.

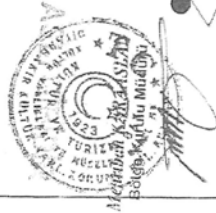
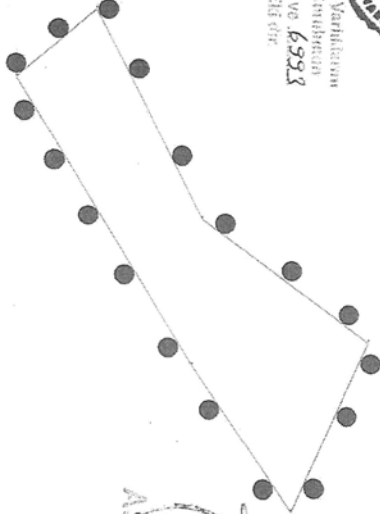

İli  
İlçesi  
Mahallesi  
Sit Alanı Adı

DİYARBAKIR  
ÇINAR  
MEYDAN KÖY  
MEYDAN KÖY SARNIÇ ALANI - 2

Nokta No	Y	X
1	643120.000	4168200.000
2	643104.000	4168165.000
3	643084.000	4168195.000
4	643049.000	4168254.000
5	643065.336	4168268.175
6	643086.493	4168225.118

GÖSTERİM

● ● ● 1. Derece Arkeolojik Sit Alanı Sınırı  
ÖLÇEK:1/ 1000 ED50 6 Derece DOM 39

İLİ: DİYARBAKIR  
İLÇE: ÇINAR  
MAHALLE: MEYDAN KÖY

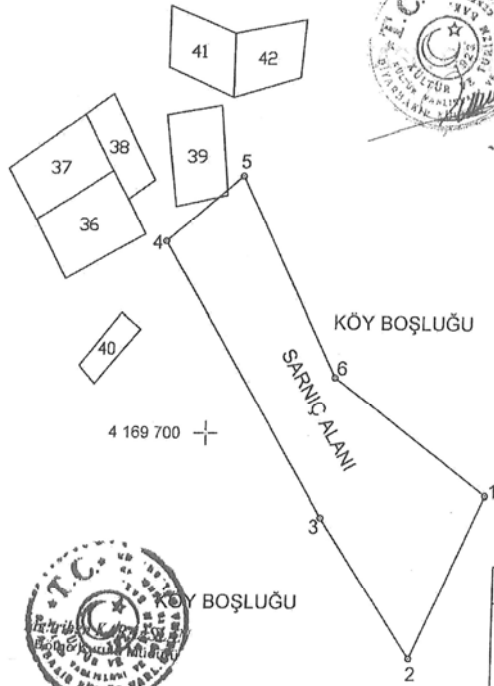

4 169 700

1000



KÖY BOŞLUĞU

KOORDİNAT ÖZET\_39\_3\_ITRF

NoktaNo	Y	X
1	643161.51	4169687.04
2	643145.51	4169652.03
3	643125.50	4169682.04
4	643090.48	4169741.06
5	643108.82	4169755.25
6	643127.99	4169712.17

Diyarbakir Kültür Varlıklarını Koruma Bölge Kurulunun  
26.08.2019 tarih ve 6593  
Sayılı Kararı Ekidir.

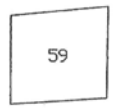
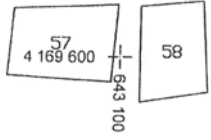

643 200

11/07/2019  
Remzi ÇATALKAYA  
Teknikçi

11/11

C. Bayar  
1.

**Kltr ve Turizm Bakanlıđından:**

**MUĐLA KLTR VARLIKLARINI KORUMA BLGE KURULU  
K A R A R**

Toplantı Tarihi ve No : 21.05.2019-342  
Karar tarihi ve No : 21.05.2019-8056

Toplantı Yeri  
MUĐLA

Muđla İli, Kavaklıdere İlçesi, Kurucuova Mahallesi, sit sınırları dıŐında kalan, zel mlkiyete ait, 265 ada, 7 parselde bulunan yapının 2863 sayılı Yasa kapsamında tescil nerisine iliŐkin Kavaklıdere Belediye BaŐkanlıđı Fen İŐleri Mdrlđnn 19.10.2018 tarihli ve 1998 sayılı, 04.12.2018 tarihli ve 2263 sayılı, 21.03.2019 tarihli ve 423 sayılı yazıları ve ekleri, Kurul Mdrlđnn 06.11.2018 tarihli ve 901766 sayılı, 28.01.2019 tarihli ve 83487 sayılı yazıları, Kavaklıdere Tapu Mdrlđnn 06.02.2019 tarihli ve 595862 sayılı yazısı ve eki, Muđla Valiliđi Kadastro Mdrlđnn 13.02.2019 tarihli ve 707507 sayılı yazısı ve eki, 22.01.2019 ve 28.03.2019 tarihli Mdrlk uzman raporları okundu, ekleri ve iŐlem dosyası incelendi, yapılan grŐmeler sonunda;

Muđla İli, Kavaklıdere İlçesi, Kurucuova Mahallesi, sit sınırları dıŐında kalan, zel mlkiyete ait, 265 ada, 7 parsel ve zel mlkiyete ait, 265 ada, 4 parselde bulunan yapıların 2863 sayılı Yasa'nın 6. maddesinde tanımlanan taŐınmaz kltr varlıklarından olmaları nedeniyle korunması gerekli taŐınmaz kltr varlıđı olarak tescil edilmelerine, yapı gruplarının Kltr ve Tabiat Varlıklarını Koruma Yksek Kurulu'nun 05.11.1999 tarih ve 660 sayılı İlke Kararı dođrultusunda II. grup olarak belirlenmesine, aynı İlke Kararı dođrultusunda hazırlanacak rlve, restitsyon ve restorasyon projelerinin ivedilikle Kurulumuza iletilmesine, korunma alanının 2863 sayılı Yasa'nın 8. maddesi dođrultusunda kararımız eki 1/1000 lçekli haritada iŐaretlendiđi Őekliyle uygun bulunduđuna, korunma alanında yapılacak her trl inŐai ve fiziki uygulama ncesi Kurulumuzdan izin alınmasına,

Sz konusu alanda, korunması gerekli taŐınmaz kltr varlıđı tespit alıŐmalarının yapılmasına karar verildi.

MUĞLA İLİ, KAVAKLIDERE İLÇESİ  
KURUCUOVA MAH. 265 ADA 4 VE 7 PARSELLE,  
TESCİL HARİTASI

GÖSTERİM

////// TESCİLLİ SİVİL MİMARLIK ÖRNEĞİ  
(YAPI)

..... KORUNMA ALANI SINIRI

ÖLÇEK:1/1000

KÖLTÜR VARLIKLARI KORUNMA ALANI SINIRI  
KOORDİNATLARI (ED50-UTM6)

Nokta No	Y	X
6	611869.304	4153119.414
265003	611865.003	4153053.415
265004	611870.881	4153073.807
265005	611875.888	4153098.117
265006	611861.085	4153098.467
265007	611861.285	4153100.456
265024	611901.609	4153102.315
265027	611901.109	4153083.173
265028	611921.561	4153073.897
265030	611915.513	4153055.344
265044	611861.575	4153107.523
265045	611861.365	4153113.531
265046	611861.145	4153115.970
265048	611860.575	4153120.518
265048	611860.575	4153120.518
265049	611869.861	4153119.369
265053	611871.950	4153117.528
265054	611872.510	4153118.769
265057	611898.760	4153110.562
265058	611882.786	4153116.840
265059	611883.026	4153113.311
265060	611895.981	4153117.459
265061	611881.133	4153116.060

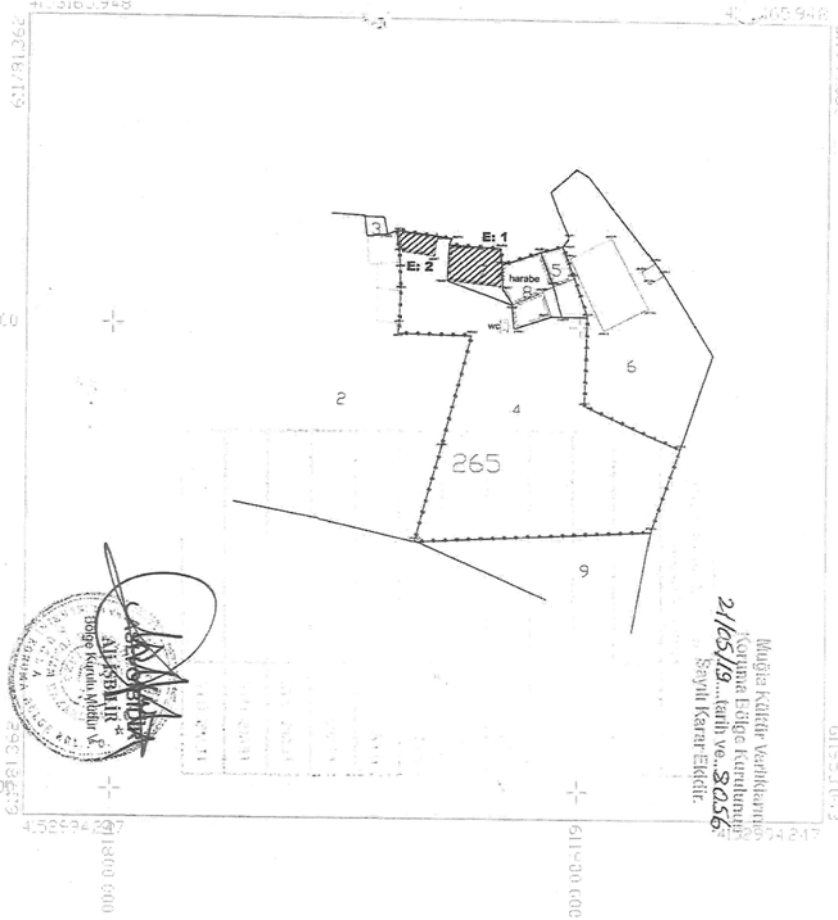

Muğla Katip, Varlıkların  
Korunma Bölge Kurulunun  
21/05/19... tarih ve 2056  
Şeyhül Karar Eliddir.