

Kültür ve Turizm Bakanlıđından:

ANKARA KÜLTÜR VARLIKLARINI KORUMA BÖLGE KURULU KARAR

Toplantı Tarihi ve No: 27/07/2023 131
Karar Tarihi ve No : 27/07/2023 3764

Toplantı Yeri
ANKARA

Ankara İli, Elmadağ İlçesinde Dr.Öğr. Üyesi Muhammet Görür başkanlıđındaki bir ekip tarafından gerçekleştirilen arkeolojik yüzey araştırmasında bahsi geçen ve Ankara Kültür Varlıklarını Koruma Bölge Kurulu uzmanları tarafından tespit edilen Yeşildere – Seyitcemali Mahaltesinde, Hazine mülkiyetinde kayıtlı 285 ada, 1 parselde yer alan kaya yerleşimi 2863 sayılı yasanın 6.maddesinde belirtilen özellikleri taşıması nedeni ile “Korunması Gerekli Taşınmaz Kültür Varlıđı” olarak tescil edilmesine, ekli haritada gösterilen sınırların koruma sınırı olarak belirlenmesine, tescil fişinin onaylanmasına, koruma grubunun“1”(bir) olarak belirlenmesine,

Kaya yerleşimi içerisinde yapılan kaçak kazıya ilişkin 2863 sayılı Kanuna muhalefetten suç duyurusunda bulunulmasına, adli makamların uygun görüşü alındıktan sonra kaçak kazı çukurunun ilgili Müze Müdürlüğü denetiminde can ve mal güvenliđi açısından gerekli tedbirler alınarak kapatılabileceđine, kaçak kazıların önlenmesine yönelik gerekli güvenlik tedbirlerinin ilgili kurumlarca alınmasına, Bu alanda yapılacak her türlü inşai ve fiziki uygulama öncesi Kurulumuzdan izin alınmasına karar verildi.

Toplantı Tarihi ve No: 10/08/2023 133
Karar Tarihi ve No : 10/08/2023 3809

Toplantı Yeri
ANKARA

Ankara İli, Elmadağ İlçesi, Yeşildere – Seyitcemali Mahaltesinde, Kurulumuzun 27.07.2023 tarih ve 3764 sayılı kararında 285 ada, 1 parsel olarak yazılan parsel numarasının 2851 ada, 1 parsel olarak düzeltilmesine, Ankara Kültür Varlıklarını Koruma Bölge Kurulu Müdürlüğü uzmanlarının 11.01.2023 tarih ve 1831644 sayılı rapor tarihinin de 06.06.2023 tarih ve 2090237 sayılı olarak düzeltilmesine karar verildi.

ANKARA KÜLTÜR VARLIKLARINI KORUMA BÖLGE KURULU

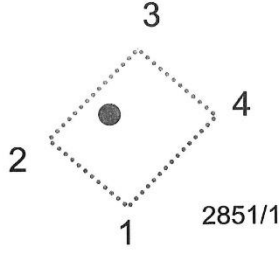

2754/85

2754/86

2760/1

F96-UTM3-33 KOORDİNATLAR

NO	Y	X	NO	Y	X
1	522855.312	4430403.479			
2	522836.021	4430419.910			
3	522857.960	4430442.317			
4	522877.085	4430425.840			

İL
İLÇE
MAHALLE
ZEMİN BİLGİSİ
ÖLÇEK
ESER

ANKARA
ELMADAĞ
YEŞİLDERE-SEYİTCEMALİ
2851/1
1/1000
YEŞİLDERE-SEYİTCEMALİ
KAYA YERLEŞİMİ

LEJANT



Mağara Girişi

.....
TAŞINMAZ KÜLTÜR VARLIĞI KORUNMALANI

UTMUniversalTransversMerkator31TRF96InternationalTerrestrialReferenceFrame1996

Kltr ve Turizm Bakanlıđından:

**İZMİR 2 NUMARALI KLTR VARLIKLARINI
KORUMA BLGE KURULU
KARAR**

TOPLANTI TARİHİ VE NO : 22.08.2023-682

45.03/192

KARAR TARİHİ VE NO : 22.08.2023-18531

Toplantı Yeri
İZMİR

Manisa ili, Demirci ilçesi, Alağaç mahallesi ile Selendi ilçesi, Havaođlu mahallesinde kalan, arkeolojik nitelikli alana ynelik 2863 sayılı kanunun 7. maddesi dođrultusunda istenilen kurum grşlerinin iletildiđi; Selendi Kaymakamlıđı İlçe Tarım ve Orman Mdrlđ'nn 02.02.2023 tarihli ve 8797443 sayılı yazısı, TEİAŞ 3. Blge Mdrlđ (İzmir) İnaaat ve Emlak Mdrlđ'nn 03.02.2023 tarihli ve 1682402 sayılı yazısı, Enerji ve Tabii Kaynaklar Bakanlıđı Maden ve Petrol İşleri Genel Mdrlđ zel Alanlar ve Harita Dairesi Bakanlıđının 06.02.2023 tarihli ve 2023066016 sayılı yazısı ve eki, DSİ 2. Blge Mdrlđ'nn 06.02.2023 tarihli ve 3149722 sayılı yazısı, Manisa Valiliđi Çevre, Şehircilik ve İklim Mdrlđ'nn 06.02.2023 tarihli ve 5698263 sayılı yazısı, Manisa Valiliđi İl Kltr ve Turizm Mdrlđ'nn 08.02.2023 tarihli ve 3470332 sayılı yazısı ve eki Manisa Mze Mdrlđ'nn 08.02.2023 tarihli ve 3469197 sayılı yazısı, Kltr ve Turizm Bakanlıđı Yatırım ve İşletmeler Genel Mdrlđ'nn 09.02.2023 tarihli ve 3467587 sayılı yazısı, Karayolları 2. Blge Mdrlđ'nn 14.02.2023 tarihli ve 1089633 sayılı yazısı, Enerji ve Tabii Kaynaklar Bakanlıđı Enerji İşleri Genel Mdrlđ'nn 15.02.2023 tarihli ve 172660 sayılı yazısı, Çevre, Şehircilik ve İklim Deđişikliđi Bakanlıđı Tabiat Varlıklarını Koruma Genel Mdrlđ'nn tarihli ve 5771881 sayılı yazısı ve ekleri, Manisa Valiliđi Çevre, Şehircilik ve İklim Mdrlđ'nn 03.03.2023 tarihli ve 5885261 sayılı yazısı, Manisa Valiliđi Yatırım İzleme ve Koordinasyon Başkanlıđı'nın 10.03.2023 tarihli ve 53783 sayılı yazısı, Manisa Bykşehir Belediye Başkanlıđı İmar ve Şehircilik Dairesi Başkanlıđı'nın 28.03.2023 tarihli ve 273123 sayılı yazısı ve ekindeki Manisa Su ve Kanalizasyon İdaresi Genel Mdrlđ'nn 23.03.2023 tarihli ve 139025 sayılı yazısı ve eki, Manisa Valiliđi İl Kltr ve Turizm Mdrlđ'nn 07.11.2012 tarihli ve 4778 sayılı yazısı ve ekleri, Manisa Valiliđi İl Kltr ve Turizm Mdrlđ'nn 08.07.2022 tarihli ve 2706805 sayılı yazısı ve ekleri, konuya ilişkin olarak Kurul Mdrlđ uzmanlarıınca hazırlanan 16.08.2023 tarihli, 21.08.2023 tarih ve 2215269 sayı ile Kurul Mdrlđ evrakına kayıtlı rapor okundu, yazı ekleri ve işlem dosyası incelendi. Yapılan grşmeler sonunda;

Manisa ili, Demirci ilçesi, Alağaç mahallesi ile Selendi ilçesi, Havaođlu mahallesinde kalan, Kybele kaya kabartması, antik taş ocađı ve tahkimatlı yerleşim alanın yer aldıđı; kararımız eki 1/5000 lçekli kadastral durum haritası zerinde kşe nokta koordinatlarıyla birlikte gsterilen alanın 2863 sayılı kanunun 7. Maddesi dođrultusunda 1.(birinci) Derece Arkeolojik sit alanı olarak tesciline, kararımız eki sit fişinin uygun olduđuna,

Sz konusu alandaki kaçak kazı cukurlarının ilgili Belediyesince ilgili Mze Mdrlđ denetiminde kapatılmasına, başlatılmış olduđu anlaşılan yasal işlemin takibinin ilgili İl Kltr ve Turizm Mdrlđ Hukuk Birimince yapılması gerektiđine, karar verildi.

MANİSA İLİ DEMİRCİ İLÇESİ ALAAGAÇ MAHALLESİ VE SELENDİ İLÇESİ HAVAOĞLU MAHALLESİ

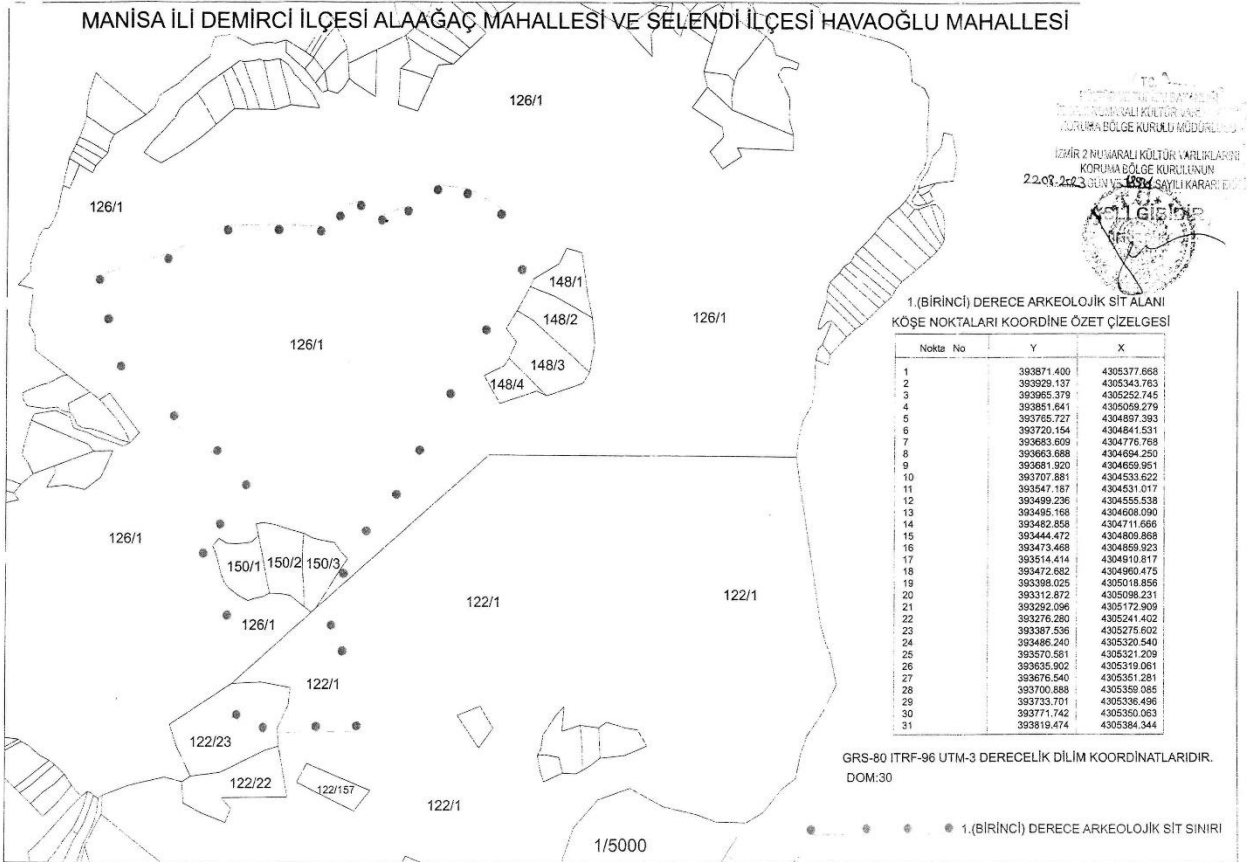

TOPLAM KÖŞE NOKTASI SAYI: 31
 MANİSA İLİ DEMİRCİ İLÇESİ ALAAGAÇ MAHALLESİ VE SELENDİ İLÇESİ HAVAOĞLU MAHALLESİ
 1.(BİRİNCİ) DERECE ARKEOLOJİK SİT ALANI
 KÖŞE NOKTASI KOORDİNE ÖZET ÇİZELGESİ
 22.09.2023
 MANİSA İLİ MÜHÜRÜ
 MANİSA İLİ MÜHÜRÜ
 MANİSA İLİ MÜHÜRÜ

1.(BİRİNCİ) DERECE ARKEOLOJİK SİT ALANI
 KÖŞE NOKTALARI KOORDİNE ÖZET ÇİZELGESİ

Nokta No	Y	X
1	393871.480	4305377.668
2	393929.137	4305343.763
3	393965.379	4305252.745
4	393851.541	4305059.279
5	393765.727	4304897.393
6	393720.154	4304841.531
7	393683.609	4304776.768
8	393663.688	4304694.250
9	393681.920	4304659.951
10	393707.881	4304533.622
11	393547.187	4304531.017
12	393499.236	4304555.538
13	393485.168	4304608.090
14	393482.858	4304711.686
15	393444.472	4304809.868
16	393473.468	4304859.923
17	393514.414	4304910.817
18	393472.682	4304960.475
19	393398.025	4305018.856
20	393312.872	4305098.231
21	393292.096	4305172.909
22	393276.280	4305241.402
23	393387.536	4305275.602
24	393486.240	4305320.540
25	393570.581	4305321.209
26	393535.902	4305319.061
27	393676.540	4305351.281
28	393700.888	4305359.085
29	393733.701	4305338.496
30	393771.742	4305350.093
31	393818.474	4305384.344

GRS-80 ITRF-96 UTM-3 DERECELİK DİLİM KOORDİNATLARIDIR.
 DOM:30

● ● ● ● 1.(BİRİNCİ) DERECE ARKEOLOJİK SİT SINIRI

Kltr ve Turizm Bakanlıđından:

KOCAELİ KLTR VARLIKLARINI KORUMA BLGE KURULU
K A R A R

Toplantı Tarihi ve No : 25/05/2023 - 382
Karar Tarihi ve No : 25/05/2023 - 6537

Toplantı Yeri
Kocaeli

Dzce ili, Akçakoca ilçesi, Deredibi Ky, tescilsiz ve herhangi bir sit alanında kalmayan Deredibi Kprsnnn tesciline iliřkin ilgili kurumlardan kurum grř istenen Kocaeli Kltr Varlıklarını Koruma Blge Kurulu Mdrlđ'nn 29.03.2023 tarihli ve 3575281 sayılı yazısı ile Kocaeli Kltr Varlıklarını Koruma Blge Kurulu Mdrlđ uzmanlarınca hazırlanan ve Mdrlk evrakına 29.03.2023 tarihli ve 1973045 sayı ile kayıtlı uzman raporu okundu, ekleri ve iřlem dosyası incelendi. Yapılan grřmeler sonucunda;

Dzce ili, Akçakoca ilçesi, Deredibi Ky, herhangi bir sit alanında kalmayan Deredibi Kprsnnn 2863 sayılı Yasa'nın 6. maddesi kapsamına giren yapılardan olması nedeniyle tescil edilmesine, hazırlanan tescil fiřinin uygun olduđuna, koruma grubunun 2. grup, korunma alanının ise karar eki koordinatlı haritada gsterildiđi řekliyle belirlenmesine, ilgili idaresince kprye ait rlve, restitsyon ve restorasyon projelerinin hazırlanarak Kurula iletilmesine, alanda her trl emniyet tedbirlerinin ilgili idarelerce alınmasına ve aldırılmasının sađlanmasına karar verildi.



ITRF98-3 Derece

Nokta No	Y	X
K.1	600110.847	4543674.712
K.2	600098.862	4543692.170
K.3	600095.318	4543696.762
K.4	600142.988	4543728.220
K.5	600147.827	4543721.121
K.6	600157.740	4543728.983
K.7	600158.345	4543728.190
K.8	600171.662	4543739.621
K.9	600178.680	4543729.175
K.10	600192.084	4543727.112
K.11	600201.807	4543713.063
K.12	600199.862	4543706.515
K.13	600223.557	4543695.017
K.14	600232.027	4543687.507
K.15	600225.719	4543677.506
K.16	600220.755	4543666.055
K.17	600222.865	4543651.504
K.18	600241.396	4543639.890
K.19	600243.818	4543635.632
K.20	600240.804	4543634.804
K.21	600224.293	4543636.755
K.22	600196.220	4543631.165
K.23	600180.744	4543626.148
K.24	600179.325	4543623.947
K.25	600173.600	4543622.712
K.26	600165.771	4543622.197
K.27	600162.194	4543621.348
K.28	600160.335	4543637.780
K.29	600150.288	4543655.702
K.30	600121.819	4543657.889
K.31	600118.978	4543656.922
K.32	600117.342	4543661.296
K.33	600111.366	4543683.020
K.34	600111.250	4543686.023

il: Düzce Kocaeli Kültür Varlıklarını
 İlçe: Akçakoca Koruma Bölge Kurulu'nun
 Mah: Deredibi 25.05.2013 tarih ve 6537... sayılı
 Ada/Parsel: karar ekidir.

ASLİ MÜHÜR
 Eda M. F. A. C. A.
 Müdürlüğü

-  Tescilli Yayı
-  Kadastro
-  Koruma Alanı



1/1000

Kltr ve Turizm Bakanlıđından:

Erzurum Kltr Varlıklarını Koruma Blge Kurulu KARAR

Toplantı Tarihi ve No : 25.07.2023-300
Karar Tarihi ve No : 25.07.2023-5975

Toplantı Yeri:ERZURUM

Artvin İli, Merkez İlçesi, Alabalık Ky sınırları dhilinde yer alan, mlkiyetine Maliye Hazinesine ait 102 ada/1 parsel numaralı taşınmaz zerinde bulunan, herhangi bir sit ierisinde yer almayan ve korunması gerekli taşınmaz kltr varlıđı olarak tescil kaydı bulunmayan "Ala Yerleşim Alanı-II'nin" I. Derece Arkeolojik Sit kapsamında tescil talebini ieren, Artvin İl Kltr ve Turizm Mdrlđ'nn 04.05.2023 tarihli ve E-3745656 sayılı yazı ve ekleri, Erzurum Kltr Varlıklarını Koruma Blge Kurulu Mdrlđ'nn 07.07.2023 tarihli ve 2023/2136530 sayılı uzman raporu ve 2863 sayılı Kltr ve Tabiat Varlıklarını Koruma Kanunu'nun 7. maddesi geređi ilgili kurumlardan talep edilen kurum grşleri okundu, dosyası ve ekleri incelendi. Yapılan incelemeler ve grşmeler sonucunda;

Artvin İli, Merkez İlçesi, Alabalık Ky sınırları dhilinde yer alan, mlkiyetine Maliye Hazinesine ait 102 ada/1 parsel numaralı taşınmaz zerinde bulunan, herhangi bir sit ierisinde yer almayan ve korunması gerekli taşınmaz kltr varlıđı olarak tescil kaydı bulunmayan "Ala Yerleşim Alanı-II'nin:

- 2863 sayılı Kltr ve Tabiat Varlıklarını Koruma Kanununun 6. maddesi kapsamına giren zellikleri taşıması nedeniyle **Ala Yerleşim Alanı-II** adı altında, I. Derece Arkeolojik Sit olarak tescil edilmesine,
- I. Derece Arkeolojik Sit alanının koruma esasları ve kullanma koşullarının Kltr ve Tabiat Varlıklarını Koruma Yksek Kurulu'nun 05.11.1999 gn ve 658 sayılı ilke kararının 1. maddesinde olduđu şekliyle belirlenmesine,
- Sit sınırlarının karar eki 1/5000 lekli krokide iřaretlendiđi şekliyle belirlenmesine,
- Tescil fişinin uygun olduđuna,
- I. Derece Arkeolojik Sit olarak tescil edilen Ala Yerleşim Alanı-II'in yer aldıđı, 102 ada/1 parsel numaralı taşınmazın fen klasr ve tapu ktđ beyanlar hanesine "**bir kısmı I. Derece Arkeolojik Sit Alanıdır**" Őerhinin ilgili Tapu ve Kadastro Mdrlklerince 13.03.2012 tarih ve 28232 sayılı Resmî Gazetede yayımlanarak yrrlđe giren "**Korunması Gerekli Taşınmaz Kltr Varlıklarının ve Sitlerin Tespit ve Tescili Hakkında Ynetmelik**" geređi verilmesine ve iřlem sonucuna iliřkin bilgi ve belgelerin Erzurum Kltr Varlıklarını Koruma Blge Kurulu Mdrlđ'ne iletilmesine karar verildi.

İLİ:ARTVİN
İLÇESİ:MERKEZ
MAH/KÖY:ALABALIK
ADA/PARSEL:102/1

DURUM HARİTASI



ERZURUM KÜLTÜR VARLIKLARINI KORUMA
BÖLGE KURULUŞUNUN 25.07.2023.....
GÜN VE 5975 SAYILI KARAR EKİDİR



ARKEOLOJİK SİT SINIRININ ED50_45/6.KOORDİNE ÖZET ÇİZELGESİ

Nokta No	Y	X
1	255763.038	4573428.796
2	255784.216	4573339.552
3	255549.022	4573355.424
4	255540.631	4573448.843

102

ARKEOLOJİK SİT SINIRININ ITRF_42/3.KOORDİNE ÖZET ÇİZELGESİ

Nokta No	Y	X
1	507030.846	4570983.383
2	507055.086	4570894.954
3	506819.564	4570902.689
4	506807.954	4570995.729

ALA YERLEŞİM ALANI-II

I.DERECE ARKEOLOJİK SİT SINIRI

Kültür ve Turizm Bakanlıđından:

Erzurum Kùltür Varlıklarını Koruma Bölge Kurulu KARAR

Toplantı Tarihi ve No : 25.07.2023-300

Toplantı Yeri:ERZURUM

Karar Tarihi ve No : 25.07.2023-5972

Artvin İli, Merkez İlçesi, Alabalık Köyü sınırları dâhilinde yer alan, şahıs mülkiyetine ait 149 ada/1 ve 2 parsel numaralı taşınmazlar üzerinde bulunan, herhangi bir sit içerisinde yer almayan ve korunması gerekli taşınmaz kültür varlığı olarak tescil kaydı bulunmayan “Ala Yerleşim Alanı-I ve Mezarlık’ın” I. Derece Arkeolojik Sit kapsamında tescil talebini içeren, Artvin İl Kùltür ve Turizm Müdürlüğü’nün 04.05.2023 tarihli ve E-3745656 sayılı yazı ve ekleri, Erzurum Kùltür Varlıklarını Koruma Bölge Kurulu Müdürlüğü’nün 07.07.2023 tarihli ve 2023/2136530 sayılı uzman raporu ve 2863 sayılı Kùltür ve Tabiat Varlıklarını Koruma Kanunu’nun 7. maddesi geređi ilgili kurumlardan talep edilen kurum görüşleri okundu, dosyası ve ekleri incelendi. Yapılan incelemeler ve görüşmeler sonucunda;

Artvin İli, Merkez İlçesi, Alabalık Köyü sınırları dâhilinde yer alan, şahıs mülkiyetine ait 149 ada/1 ve 2 parsel numaralı taşınmazlar üzerinde bulunan, herhangi bir sit içerisinde yer almayan ve korunması gerekli taşınmaz kültür varlığı olarak tescil kaydı bulunmayan “Ala Yerleşim Alanı-I ve Mezarlık’ın”:

- 2863 sayılı Kùltür ve Tabiat Varlıklarını Koruma Kanununun 6. maddesi kapsamına giren özellikleri taşıması nedeniyle **Ala Yerleşim Alanı-I ve Mezarlık** adı altında, I. Derece Arkeolojik Sit olarak tescil edilmesine,
- I. Derece Arkeolojik Sit alanının koruma esasları ve kullanma koşullarının Kùltür ve Tabiat Varlıklarını Koruma Yüksek Kurulu’nun 05.11.1999 gün ve 658 sayılı ilke kararının 1. maddesinde olduđu şekliyle belirlenmesine,
- Sit sınırlarının karar eki 1/5000 ölçekli krokide işaretlendiđi şekliyle belirlenmesine,
- Tescil fişinin uygun olduđuna,
- I. Derece Arkeolojik Sit olarak tescil edilen Ala Yerleşim Alanı-I ve Mezarlık’ın yer aldıđı, 149 ada/1 parsel numaralı taşınmazın fen klasörü ve tapu kütüğü beyanlar hanesine “**bir kısmı I. Derece Arkeolojik Sit Alanıdır**” ve 149 ada/2 parsel numaralı taşınmazın ise tamamına “**I. Derece Arkeolojik Sit Alanıdır**” şerhinin ilgili Tapu ve Kadastro Müdürlüklerinde 13.03.2012 tarih ve 28232 sayılı Resmî Gazetede yayımlanarak yürürlüğe giren “**Korunması Gerekli Taşınmaz Kùltür Varlıklarının ve Sitlerin Tespit ve Tescili Hakkında Yönetmelik**” geređi verilmesine ve işlem sonucuna ilişkin bilgi ve belgelerin Erzurum Kùltür Varlıklarını Koruma Bölge Kurulu Müdürlüğü’ne iletilmesine karar verildi.

DURUM HARİTASI

İL:ARTVİN
İLÇESİ:MERKEZ
MAH/KÖY:ALABALIK
ADA/PARSEL: 149/1,2

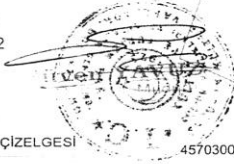

141

36

ERZURUM KÜLTÜR VARLIKLARINI KORUMA
BÖLGE KURULUŞUNUN 25.07.2023.....
GÜN VE 5972..... SAYILI KARAR EKİDİR

1 / 1000

ARKEOLOJİK SİT SINIRININ
ED50_45/6.KOORDİNE ÖZET ÇİZELGESİ

4570300.000

Nokta No	Y	X
1	255347 463	4572765 613
2	255336 298	4572723 979
3	255326 556	4572701 056
4	255336 774	4572684 558
5	255330 708	4572667 187
6	255346 939	4572648 530
7	255336 357	4572656 521
8	255287 198	4572666 177
9	255280 283	4572696 232
10	255305 220	4572736 016
11	255316 388	4572747 645
12	255331 199	4572772 243

4570300.000

506700.000

ARKEOLOJİK SİT SINIRININ
ITRF_42/3.KOORDİNE ÖZET ÇİZELGESİ

Nokta No	Y	X
1	506638 564	4570306 469
2	506628 847	4570264 489
3	506619 906	4570241 251
4	506630 684	4570225 121
5	506685 167	4570209 629
6	506682 046	4570190 859
7	506631 236	4570187 096
8	506581 789	4570205 045
9	506573 774	4570236 831
10	506597 383	4570275 441
11	506606 138	4570287 445
12	506622 086	4570312 531

101

1

KAÇKAL DERESİ

150

2

149

2

4570200.000

506600.000

4570200.000

506700.000

KAÇKAL DERESİ

3

101

2

ALA YERLEŞİM ALANI-I VE MEZARLIK
I.DERECE ARKEOLOJİK SİT SINIRI

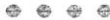

151

1

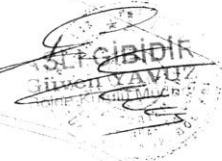

Kültür ve Turizm Bakanlıđından:

Erzurum Kültür Varlıklarını Koruma Bölge Kurulu

KARAR TUTANAđI

Toplantı Tarihi ve No : 25.07.2023-300
Karar Tarihi ve No : 25.07.2023-5977

Toplantı Yeri: ERZURUM

Artvin İli, Merkez İlçesi, Alabalık Köyü sınırları dâhilinde yer alan, şahıs mülkiyetine ait 164 ada/26, 30 parsel numaralı taşınmazlar ile Maliye Hazinesine ait 164 ada/29 parsel numaralı taşınmaz üzerinde bulunan, herhangi bir sit içerisinde yer almayan ve korunması gerekli taşınmaz kültür varlığı olarak tescil kaydı bulunmayan "Kompleks Yapı Kalıntısı" ile 102 ada/1 parsel numaralı taşınmaz üzerinde yer alan, herhangi bir sit içerisinde yer almayan ve korunması gerekli taşınmaz kültür varlığı olarak tescil kaydı bulunmayan, Ala Şapel-I ve Ala Şapel-II'nin Korunması Gerekli Taşınmaz Kültür Varlığı olarak tescil edilmesi talebini içeren, Artvin İl Kültür ve Turizm Müdürlüğü'nün 04.05.2023 tarihli ve E-3745656 sayılı yazı ve ekleri, Erzurum Kültür Varlıklarını Koruma Bölge Kurulu Müdürlüğü'nün 07.07.2023 tarihli ve 2023/2136530 sayılı uzman raporu, 2863 sayılı Kanunun 7. maddesi geređi ilgili Kurumlardan talep edilen Kurum görüşleri okundu, dosyası ve ekleri incelendi. Yapılan incelemeler ve görüşmeler sonucunda;

Artvin İli, Merkez İlçesi, Alabalık Köyü sınırları dâhilinde yer alan, şahıs mülkiyetine ait 164 ada/26, 30 parsel numaralı taşınmazlar ile Maliye Hazinesine ait 164 ada/29 parsel numaralı taşınmaz üzerinde bulunan, herhangi bir sit içerisinde yer almayan ve korunması gerekli taşınmaz kültür varlığı olarak tescil kaydı bulunmayan "Kompleks Yapı Kalıntısı" ile 102 ada/1 parsel numaralı taşınmaz üzerinde yer alan, herhangi bir sit içerisinde yer almayan ve korunması gerekli taşınmaz kültür varlığı olarak tescil kaydı bulunmayan, Ala Şapel-I ve Ala Şapel-II taşınmaz kültür varlıklarının:

- 2863 sayılı Kültür ve Tabiat Varlıklarını Koruma Kanununun 6. maddesi kapsamına giren özellikleri taşınması nedeniyle **Korunması Gerekli Taşınmaz Kültür Varlığı** olarak tescil edilmesine,
- Korunma gruplarının, "**I. Grup**" olarak belirlenmesine,
- Korunma alanının, karar eki 1/5000 ölçekli krokide işaretlendiđi şekliyle belirlenmesine,
- Karar eki tescil fişlerinin uygun olduğuna,
- Korunması Gerekli Taşınmaz Kültür Varlığı olarak tescil edilen Ala Şapel-I ve Ala Şapel-II'nin bulunduğu 102 ada/1 parsel numaralı taşınmazın, Kompleks Yapı Kalıntısının bulunduğu 164 ada/29 ve 30 parsel numaralı taşınmazların ve korunma alanı sınırları içerisinde kalan 164 ada/22, 23, 26, 27, 28 parsel numaralı taşınmazların fen klasörü ve tapu kütüğü beyanlar hanesine "**Korunması Gerekli Taşınmaz Kültür Varlığıdır**" ve "**Korunma Alanıdır**" şerhinin, ilgili Tapu ve Kadastro Müdürlüklerince 13.03.2012 tarih ve 28232 sayılı Resmi Gazetede yayımlanarak yürürlüğe giren "**Korunması Gerekli Taşınmaz Kültür Varlıklarının ve Sitlerin Tespit ve Tescili Hakkında Yönetmelik**" geređi verilmesine ve işlem sonucuna ilişkin bilgi ve belgelerin Erzurum Kültür Varlıklarını Koruma Bölge Kurulu Müdürlüğü'ne iletilmesine karar verildi.

İLİ:ARTVIN
İLÇESİ:MERKEZ
MAH/KÖY:ALABALIK KÖYÜ
ADA/PARSEL:102/1_164/22,23,26,27,28,29,30

DURUM HARİTASI

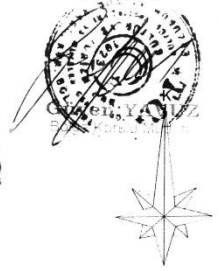

1 / 5000

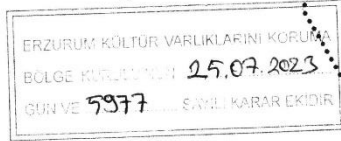

- ALA ŞAPEL_I YERİ
- ALA ŞAPEL_II YERİ
- KOMPLEKS YAPI KALINTISI

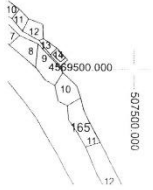

102

1

ALA ŞAPEL-II
4570000.000

ALA ŞAPEL-I

4569500.000

5080000.000

.....KORUNMA ALANI SINIRI

KORUNMA ALANI SINIRININ ITRF_KOORDINE ÖZET ÇİZELGESİ

Nokta No	Y	X
1	508229.094	4570119.917
2	508250.660	4570083.497
3	508262.917	4570075.294
4	508274.500	4570084.777
5	508283.258	4570052.962
6	508279.918	4570016.746
7	508227.068	4569970.046
8	508215.865	4569933.840
9	508221.461	4569924.538
10	508194.866	4569884.105
11	508203.900	4569868.250
12	508213.975	4569850.952
13	508231.974	4569847.887
14	508245.260	4569852.503
15	508251.117	4569857.269
16	508257.913	4569826.042
17	508266.106	4569820.019
18	508269.700	4569809.665
19	508257.315	4569792.495
20	508235.729	4569781.896
21	508224.730	4569764.907
22	508219.374	4569751.524
23	508211.535	4569740.522
24	508164.076	4569727.004
25	508148.271	4569734.975
26	508136.389	4569744.088
27	508124.215	4569751.188
28	508107.307	4569750.584
29	508079.598	4569739.318
30	507979.564	4569727.278
31	507940.573	4569667.710
32	507919.135	4569630.732
33	507883.328	4569631.830
34	507789.437	4569751.802
35	507702.727	4569898.942
36	507616.002	4570116.959
37	507901.025	4570237.851