

Kltr ve Turizm Bakanlıđından:

EDİRNE KLTR VARLIKLARINI
KORUMA BLGE KURULU

KARAR

59.00.236

Toplantı Tarihi ve No : 26.09.2023-435

Toplantı Yeri

Karar Tarihi ve No : 26.09.2023-9649

EDİRNE

Tekirdađ İli, SleymanpaŐa İlçesi, KaŐıkçı Mahallesi, 122 ada 9-10-11 parsellerde (eski 1119 parsel), Maliye Hazinesi ve zel mlkiyete kayıtlı, Kurulumuzun 06.04.1990 tarih ve 631 sayılı kararı ile tescil edilen KaŐıkçı Tmls 1. derece arkeolojik sit alanı sınırlarının belirlenmesi ve koordinatlandırılması kapsamında Edirne Kltr Varlıklarını Koruma Blge Kurulu Mdrlđ uzmanlarınca hazırlanan tescil fiŐi ve haritalarının deđerlendirilmesine iliŐkin uzmanın 25.09.2023 tarihli ve 2273157 sayılı raporu okundu, dosyası incelendi. Yapılan grŐmeler sonucunda;

Tekirdađ İli, SleymanpaŐa İlçesi, KaŐıkçı Mahallesi, 122 ada 9-10-11 parsellerde (eski 1119 parsel), Maliye Hazinesi ve zel mlkiyete kayıtlı, Kurulumuzun 06.04.1990 tarih ve 631 sayılı kararı ile tescil edilen KaŐıkçı Tmls 1. derece arkeolojik sit alanı sınırlarının belirlenmesi ve koordinatlandırılması kapsamında;

* Tmls sınırlarının kadastral harita zerinde belirlendiđi Őekli ile KaŐıkçı mahallesi, 122 ada 9,10,11 parsellerde, 1.derece arkeolojik sit alanı olarak tescilinin devam etmesine, tescil fiŐi ve haritasının uygun olduđuna, taŐınmazların tapu ktđnde "bir kısmı 1.derece arkeolojik sit alanıdır" Őerhinin tesis edilmesine, tapu bilgilerinin Edirne Kltr Varlıklarını Koruma Blge Kurulu Mdrlđne iletilmesine, taŐınmazlarda 1.derece arkeolojik sit alanı olarak 2863 sayılı Kanunun 17. maddesi geređince koruma amaçlı imar planı hazırlanmasına,

karar verildi.

TEKİRDAĞ İLİ SÜLEYMANPAŞA İLÇESİ KAŞIKÇI MAHALLESİ

ADI: 122 ADA 9.10 ve 11 PARSELLER TUMULUS 1 DERECE ARK SİT ALANI

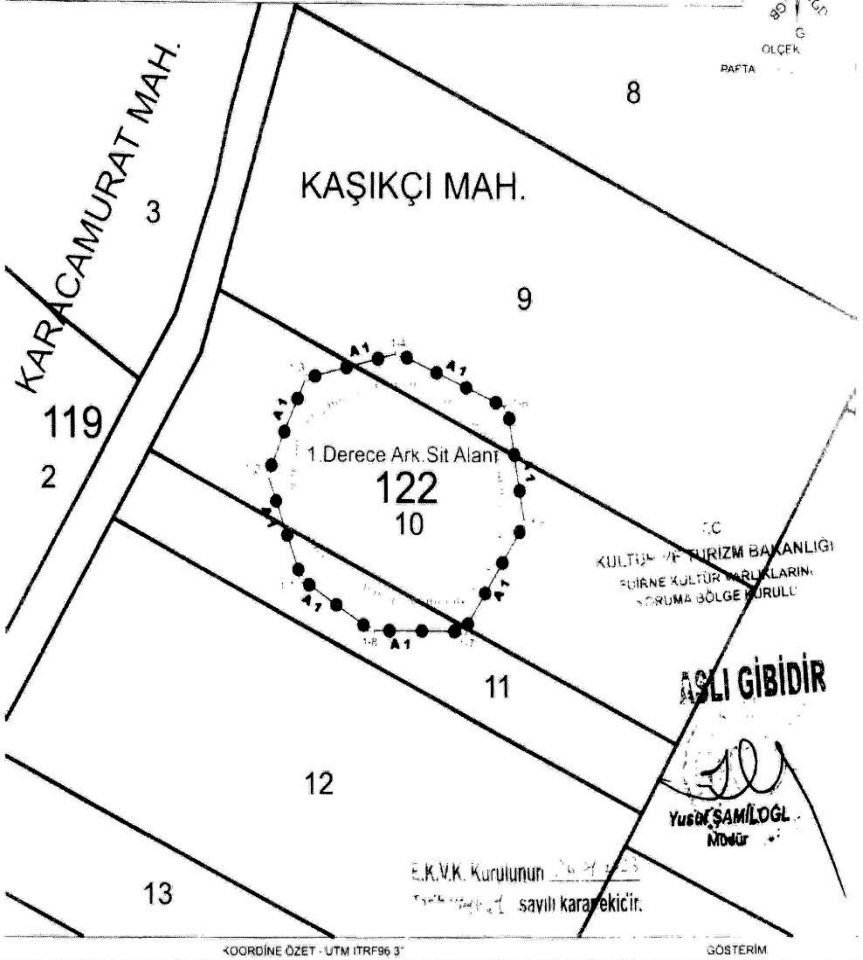
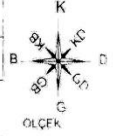

KOORDİNE ÖZET - UTM ITRF96 3'

GÖSTERİM

Nokta No	Y	X
1-1	520115 63	4545631 99
1-2	520107 26	4545654 93
1-3	520116 77	4545676 77
1-4	520139 57	4545681 71
1-5	520166 47	4545669 66
1-6	520170 58	4545644 48
1-7	520155 57	4545620 52
1-8	520132 77	4545620 66

122/ PARSEL ADI

EK BİLGİ

Kaşıkçı Mahallesi 122/10 Ada
 Parselinde 1 Derece Ark. Sit Alanı
 Kurulmuştur.

Kültür ve Turizm Bakanlıđından:

Bursa Kltr Varlıklarını Koruma Blge Kurulu KARAR

16.14.57

Toplantı Tarihi ve No : 27/09/2023 - 586
Karar Tarihi ve No : 27/09/2023 - 12737

Toplantı Yeri
BURSA

Bursa ili, Orhangazi ilçesi, Cihanky Mahallesi, mevcut sit alanları dıřındaki, zel mlkiyete ait tapunun; G22.C22.D.B pafta 431 (kısmen) ve 463 (kısmen) parsellerine ynelik, Koruma Blge Kurulu Mdrlđ'nn III. Derece Arkeolojik Sit Alanı nerisinin anılan tařınmazların batı ynnde bulunan 443 parselde hasadın yapılmasından sonra Koruma Blge Kurulu Mdrlđ uzmanları tarafından incelenerek olası sit btnlđ aısından deđerlendirilmesine ynelik, 27/10/2021 tarihli ve 10846 sayılı kararımız dođrultusunda iletilen Orhangazi Belediye Bařkanlıđı'nın 01/09/2023 tarihli ve 99-8805 sayılı yazısı dođrultusunda, Koruma Blge Kurulu Mdrlđ uzmanları tarafından gerekleřtirilip III. Derece Arkeolojik Sit olarak tescil edilmesi nerisini ieren tespit alıřmasının sonularının ve Geiř Dnemi Koruma Esasları ve Kullanma Őartlarının belirlenmesi nerisinin, iletilen kurum ve kuruluřların grřleri dikkate alınarak deđerlendirilmesine iliřkin; Orhangazi Belediye Bařkanlıđı İmar ve Őehircilik Mdrlđ'nn 26/07/2021 tarihli ve 7694 - 866 sayılı yazısı, Karayolları Genel Mdrlđ 14. Blge Mdrlđ'nn 30/07/2021 tarihli ve 511600 sayılı yazısı, Bursa Bykřehir Belediye Bařkanlıđı Fen İřleri Dairesi Bařkanlıđı Tarihi Kltrel Miras Őube Mdrlđ'nn 09/08/2021 tarihli ve 113772 yazısı, Bursa Valiliđi İl Tarım ve Orman Mdrlđ'nn 28/07/2021 tarihli ve 2141204 sayılı yazısı, Devlet Su İřleri Genel Mdrlđ 1. Blge Mdrlđ'nn 22/10/2021 tarihli ve 1609686 sayılı yazısı ile Koruma Blge Kurulu Mdrlđ'nn 20/09/2023 tarihli ve 2266849 sayılı uzman raporu okundu, ekleri ve ilgili dosya incelendi, yapılan grřmeler sonucunda;

Bursa ili, Orhangazi ilçesi, Cihanky Mahallesi, mevcut sit alanları dıřındaki, zel mlkiyete ait tapunun; G22.C22.D.B pafta 431 (kısmen) ve 463 (kısmen) parsellere ynelik, Koruma Blge Kurulu Mdrlđ'nn III. Derece Arkeolojik Sit Alanı nerisinin anılan tařınmazların batı ynnde bulunan 443 parselde hasadın yapılmasından sonra Koruma Blge Kurulu Mdrlđ uzmanları tarafından alanın incelenerek olası sit btnlđ aısından deđerlendirilmesine ynelik 27/10/2021 tarihli ve 10846 sayılı kararımız dođrultusunda iletilen Orhangazi Belediye Bařkanlıđı'nın 01/09/2023 tarihli ve 99-8805 sayılı yazısı dođrultusunda, Koruma Blge Kurulu Mdrlđ uzmanları tarafından 443 parselde gerekleřtirilen incelemede 2863 sayılı Kanun 2863 sayılı Kanun kapsamında herhangi bir kltr varlıđına rastlanılmadıđından; daha nce tespiti yapılıp 2863 sayılı Kanunun 6. Maddesinde belirtilen zellikleri tařıyıp Koruma Blge Kurulu Mdrlđ'nn 22/10/2021 kayıt tarihli ve 1009757 sayılı rapor eki neri sit paftasındaki koordinatlı sınırlar aynı kalmak zere, karar eki 1/2500 ekli paftada sınırları iřaretili ve koordinatları belirtilen alanın, 2863 sayılı Kanunun 7. Maddesi geređince ve Kltr ve Tabiat Varlıklarını Koruma Yksek Kurulu'nun 05/11/1999 tarihli ve 658 sayılı kararı dikkate alınarak; III. Derece Arkeolojik Sit Alanı olarak tescil edilmesine, sit fiřinin uygun olduđuna;

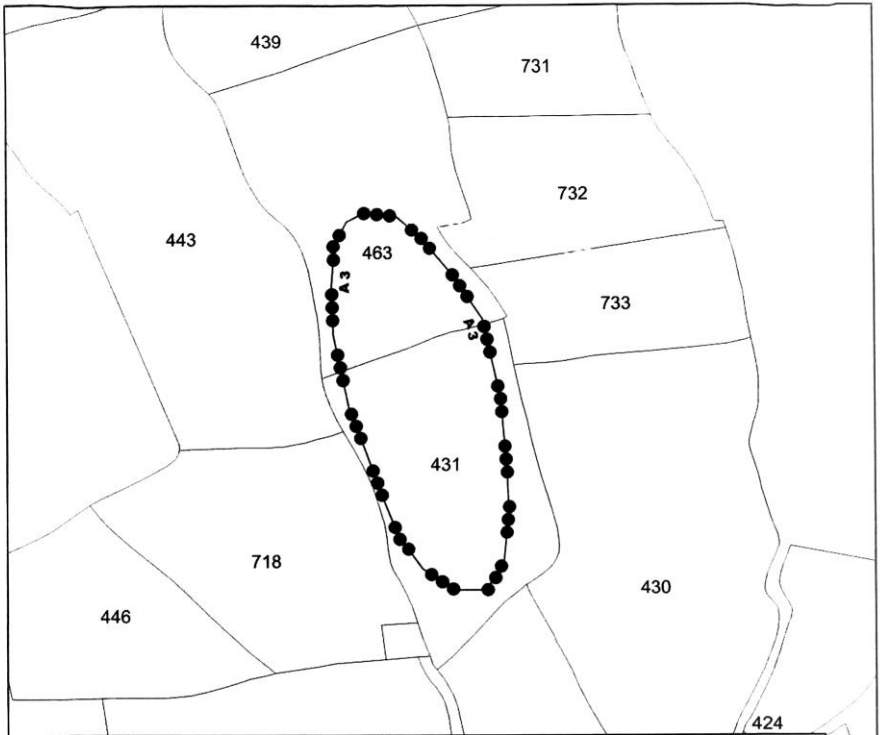

NoktaNo	Y	X	NoktaNo	Y	X
X0	442788.104	4487135.608	X1	442787.371	4487157.547
X2	442785.195	4487107.759	X3	442783.780	4487201.362
X4	442780.531	4487087.902	X5	442773.704	4487090.508
X6	442773.724	4487248.972	X7	442756.929	4487090.301
X8	442756.844	4487272.112	X9	442738.886	4487293.660
X10	442738.840	4487102.771	X11	442724.522	4487306.230
X12	442724.350	4487122.423	X13	442716.608	4487141.843
X14	442707.873	4487166.308	X15	442705.488	4487308.038
X16	442696.450	4487196.296	X17	442695.791	4487302.998
X18	442688.968	4487290.428	X19	442687.721	4487237.863
X20	442686.813	4487265.648			

(ED-50) 3 Derece

BURSA İLİ

ORHANGAZI İLÇESİ

ÇIHANKÖY MAHALLESİ

SÜPÜRGELİK MEVKİİ

ARKEOLOJİK BULUNTU ALANI

●●●●● 3. DERECE ARKEOLOJİK SİT SINIRI

PAFTA : G22.C22.D.B

ADA / PARSEL : - / 431 (Kısmen), 463 (Kısmen)

ÖLÇEK : 1 / 2500

Bursa Kültür Varlıklarını Koruma
Bölge Kurulunun
27/09/2023 12.337 sayılı
kararıdır.

ONANDI

ASLI GİBİDİR

BURSA ÇEVRE VE KÜLTÜR BAKANLIĞI
Koruma Bölge Komisyonu

10183/1-1

Kltr ve Turizm Bakanlıđından:

ESKİŐEHİR KLTR VARLIKLARINI KORUMA BLGE KURULU

KARAR

26.06.2185

Toplantı Tarih ve no: 20.09.2023-447

Toplantı Yeri

Karar Tarih ve no : 20.09.2023-11920

ESKİŐEHİR

EskiŐehir ili Sivrihisar ilēesi, Benlikuyu Mahallesi sınırları iēerisinde yapılması planlandıđı bildirilen GneŐ Enerji Santralleri Projesine esas olmak zere 2863 sayılı Kanun kapsamında kurum grŐlerinin bildirilmesinin istendiđi evresel Etki Deđerlendirmesi, İzin ve Denetim Genel Mdrlđnn 24.07.2023 tarih, 6946149 sayılı yazısı dođrultusunda Kurul Mdrlđ uzmanlarınca yapılan incelemeler sonucunda Kavuncu Mahallesi sınırları iēerisinde tespit edilen alanın Benlikuyu Tmlsleri adıyla I. (Bir) Derece Arkeolojik Sit olarak tesciline iliŐkin hazırlanan belgelerin iletildiđi Kurul Mdrlđ uzmanlarının 03.08.2023 tarih, 2187222 sayılı yerinde inceleme raporu, kurum grŐlerinin ve kadastral verilerin istendiđi Kurul Mdrlđnn 04.08.2023 tarih, 4055861 sayılı yazısı; sit sınırlarının iŐaretlendiđi kadastral krokinin iletildiđi EskiŐehir Kadastro Mdrlđnn 22.08.2023 tarih, 9772553 sayılı yazısı, kurum grŐlerinin iletildiđi yazılar, 07.09.2023 tarih ve 2241753 sayılı dosya inceleme raporu okundu, neri sit sınırı krokileri, tescil fiŐi, fotođrafları ve dosyası incelendi, yapılan grŐmeler sonucunda;

EskiŐehir Sivrihisar ilēesi, Benlikuyu Mahallesinde tespit edilen ve 2863 Kanun'un 6. Maddesi kapsamında korunması gerekli kltr varlıklarından olan alanın Benlikuyu Tmlsleri adıyla I. (Bir) Derece Arkeolojik Sit olarak tesciline, hazırlanan tescil fiŐi, koordinatlı sit sınırı krokisi ve sit sınırlarının aktarıldıđı kadastral krokinin uygun olduđuna, sz konusu alanda Kltr Varlıklarını Koruma Yksek Kurulu'nun Arkeolojik Sitler, Koruma ve Kullanma KoŐullarına iliŐkin 05.11.1999 tarih, 658 sayılı İlke Kararı'nda yer alan I. (Bir) Derece Arkeolojik Sitlerle ilgili hkmlerin geēerli olduđuna ve bu hkmlerin geēiŐ dnemi koruma esasları ve kullanma koŐulları olarak belirlenmesine; sit sınırları iēerisinde Kurulumuzdan izinsiz herhangi bir fiziki ve inŐai mdahalede bulunulmamasına karar verildi.

KOORDİNATLI ARKEOLOJİK SİT SINIRI KROKİSİ

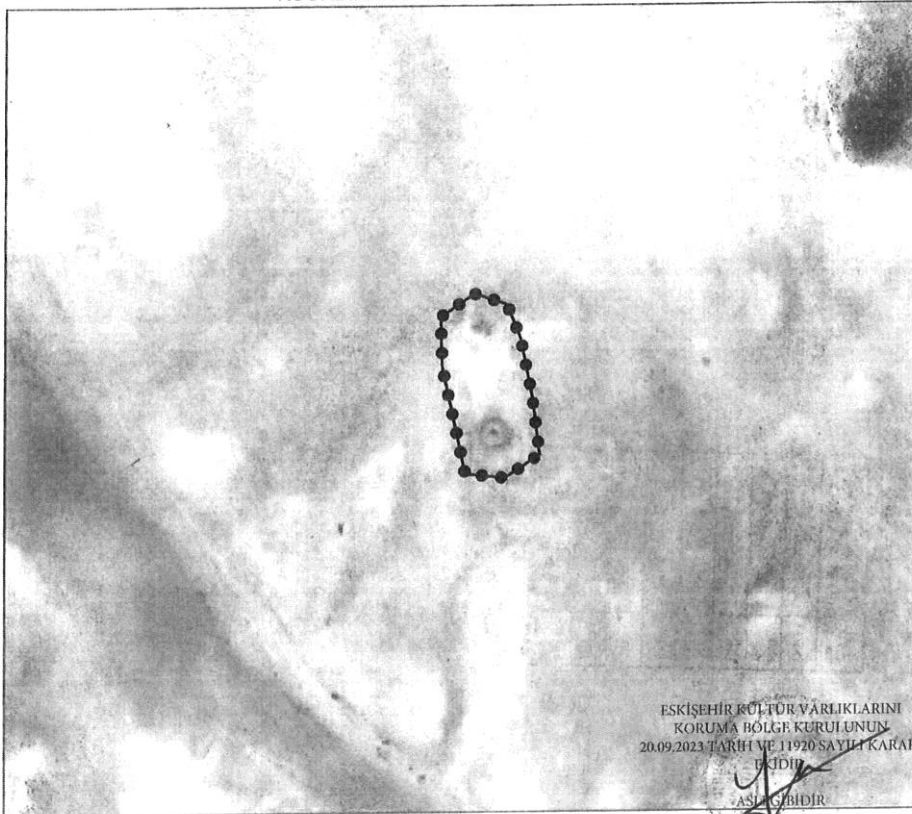

ESKİŞEHİR KÜLTÜR VÂRLIKLARINI
KORUMA BÖLGE KURULUNUN
20.09.2023 TARİH VE 11920 SAYILI KARARI
KİDİR

ASLİ GİBİDİR

F. Tülay ÇERÇİ
Bölge Kurulu Müdürü V.

İli	: Eskişehir
İlçe	: Sivrihisar
Mahalle	: Benlikuyu
Pafta	: J26C2
Adı	: Benlikuyu Tümölüsteri
Tür/Derece	: I. (Bir) Derece Arkeolojik Sit
Ölçek	: 1/Kroki
● ●	: I. (Bir) Der. Ark. Sit Sınırı

I. (Bir) Derece Arkeolojik Sit Sınırı
Koordinat Listesi

ED50-6° DOM36

Nokta No	Y	X
1	361706.542	4341850.311
2	361705.342	4341887.118
3	361730.403	4341903.872
4	361754.415	4341896.234
5	361764.651	4341871.169
6	361773.750	4341827.869
7	361779.491	4341784.837
8	361753.092	4341767.949
9	361723.935	4341771.020
10	361712.084	4341825.050

ED50-3° DOM30

Nokta No	Y	X
1	620762.537	4343296.599
2	620760.118	4343333.358
3	620784.619	4343350.940
4	620808.879	4343344.098
5	620819.944	4343319.377
6	620830.475	4343276.387
7	620837.639	4343233.554
8	620811.804	4343215.796
9	620782.552	4343217.900
10	620768.924	4343271.527

BENLİKUYU TÖMÜLÜSLERİ

2492/1



2492/1

2492/1

İL: ESKİŞEHİR

İLÇE: SİVRİHİSAR

MAHALLE: BENLİKUYU

İ.(BİR) DER. ARK. SİT SINIRI:

ITRF96 - 3"

Nokta No	Y	X
1	620801.52	4343048.76
2	620794.36	4343061.59
3	620783.63	4343134.58
4	620775.69	4343031.00
5	620772.76	4343159.30
6	620748.50	4343186.14
7	620746.43	4343033.10
8	620732.81	4343086.73
9	620726.42	4343111.80
10	620724.00	4343146.56

NOT: ESKİŞEHİR KADASTRO MÜDÜRLÜĞÜNÜN 21.08.2023 - 9772553 YAZISI EKİ SAYISAL VERİDEN ÜRETİLMİŞTİR.

ESKİŞEHİR KÜLTÜR VARLIKLARINI
KURUM BÖLGE KURULUNUN
20 04/2023 TARİH VE 119/10 SAYILI KARARI
EKİDİR.
ASLI GEMİDİR
Taylan ÇELİCİ
Bölge Kurulu Müdürü V.

Kltr ve Turizm Bakanlıđından:

ESKİŐEHİR KLTR VARLIKLARINI KORUMA BLGE KURULU

KARAR

03.08.523

Toplantı Yeri
ESKİŐEHİR

Toplantı Tarih ve no: 26.05.2023 - 439

Karar Tarih ve no : 26.05.2023 – 11694

Afyonkarahisar İli, SinanpaŐa İlçesi, Nuh Ky, 5221 parselde yer alan mlkiyeti, Nuh Ky Tzel KiŐiliđine ait I. (Bir) Grup Korunması Gerekli TaŐınmaz Kltr Varlıđı olarak tescilli Merkez Caminin korunma alanının belirlenmesi istemini konu alan Kurul Mdrlđ uzmanlarının 20.10.2022 tarih, 1666896 sayılı yerinde inceleme raporu ve eki, 21.10.2022 tarih, 11138 sayılı Kararımız, Kurul Mdrlđnn 28.10.2022 tarih, 3080040 sayılı yazısı, Afyonkarahisar Valiliđi, Kadastro Mdrlđnn 09.11.2022 tarih, 6787020 sayılı yazısı ve eki, Kurul Mdrlđnn 23.03.2023 tarih, 3564396 sayılı yazısı, Afyonkarahisar Valiliđi, Kadastro Mdrlđnn 31.03.2023 tarih, 8343601 sayılı yazısı ve ekleri, Kurul Mdrlđnn 02.05.2023 tarih, 3736992 sayılı yazımız, Afyonkarahisar Valiliđi, Kadastro Mdrlđnn 10.05.2023 tarih, 8732315 sayılı ve 12.05.2023 tarih, 8747786 sayılı yazıları ve ekleri, 22.05.2023 tarih, 2061375 sayılı dosya inceleme raporu okundu, fotođrafları, korunma alanı kadastral krokisi ve dosyası incelendi, yapılan grŐmeler sonucunda;

Afyonkarahisar İli, SinanpaŐa İlçesi, Nuh Ky, 5221 parselde yer alan mlkiyeti, Nuh Ky Tzel KiŐiliđine ait EskiŐehir Kltr ve Tabiat Varlıklarını Koruma Blge Kurulunun 04.10.2007 tarih, 2207 Kararı ile korunması gerekli taŐınmaz kltr varlıđı olarak tescilli ve 21.10.2022 tarih, 11138 sayılı Kararımız ile korunma grubu I.(Bir) Grup olarak belirlenen Merkez Cami'ne iliŐkin hazırlanan korunma alanı kadastral krokisinin uygun olduđuna; tescilli taŐınmaz ve korunma alanı sınırları içerisinde 2863 sayılı Kanun ve ilgili mevzuat kapsamında gerekli izinler alınmadan herhangi bir inŐai ve fiziki mdahalede bulunulmamasına karar verildi.

Kltr ve Turizm Bakanlıđından:

ESKİŐEHİR KLTR VARLIKLARINI KORUMA BLGE KURULU

KARAR

03.10.359

Toplantı Tarih ve no: 22.09.2023-449

Karar Tarih ve no : 22.09.2023-11963

Toplantı Yeri
ESKİŐEHİR

Afyonkarahisar ili, Őuhut ilesi, Senir ky sınırları ierisinde gerekleŐen kaak kazı sonucu Mze Mdrlđ uzmanlarınca yapılan incelemelerde korunması gerekli taŐınmaz kltr varlıđına rastlandıđının bildirildiđi Afyonkarahisar Valiliđinin (İl Kltr ve Turizm Mdrlđ) 20.06.2023 tarih ve 3905883 sayılı yazısı dođrultusunda Kurul Mdrlđ uzmanları tarafından tespit edilen korunması gerekli taŐınmaz kltr varlıđı niteliđindeki alanın 2863 sayılı kanun kapsamında tesciline iliŐkin hazırlanan belgelerin deđerlendirilmesinin istendiđi Kurul Mdrlđ uzmanlarının 10.07.2023 tarih ve 2138911 sayılı raporu ve ekleri, faaliyeti etkilenen kurum grŐlerinin istendiđi Kurul Mdrlđnn 13.07.2023 tarih ve 3977001 sayılı yazısı, kurum grŐnn iletildiđi yazılar, Kadastro Mdrlđnn 14.08.2023 tarih ve 9711843 sayılı yazısı ile 15.09.2023 tarih, 2257936 sayılı dosya inceleme raporu okundu, tescil fiŐi, koordinatlı sit sınırı krokisi, sit sınırlarının iŐaretlendiđi kadastral kroki, fotođrafları ve dosyası incelendi, yapılan grŐmeler sonunda;

Afyonkarahisar ili, Őuhut ilesi, Senir Ky sınırları ierisinde tespit edilen ve 2863 sayılı Kanunun 6. Maddesi kapsamında korunması gerekli kltr varlıklarından olan alanın Yatırardı Nekropol adıyla I.(Bir) Derece Arkeolojik Sit alanı olarak tesciline, hazırlanan tescil fiŐi, koordinatlı sit sınırı krokisi ve sit sınırlarının aktarıldıđı kadastral krokinin uygun olduđuna, aılan kaak kazı ukurlarının tehlike arz edecek nitelikte olmaması nedeni ile kapatılmasına gerek olmadıđına, sz konusu alanda Kltr Varlıklarını Koruma Yksek Kurulunun Arkeolojik Sitler, Koruma ve Kullanma KoŐullarına iliŐkin 05.11.1999 tarih ve 658 sayılı İlke Kararının ilgili hkmlerin geerli olduđuna ve bu hkmlerin geiŐ dnemi koruma esasları ve kullanma koŐulları olarak belirlenmesine, alanda Kurulumuzdan izinsiz herhangi bir fiziki ve inŐai mdahalede bulunulmamasına karar verildi.

KOORDİNATLI ARKEOLOJİK SİT SINIRI KROKİSİ

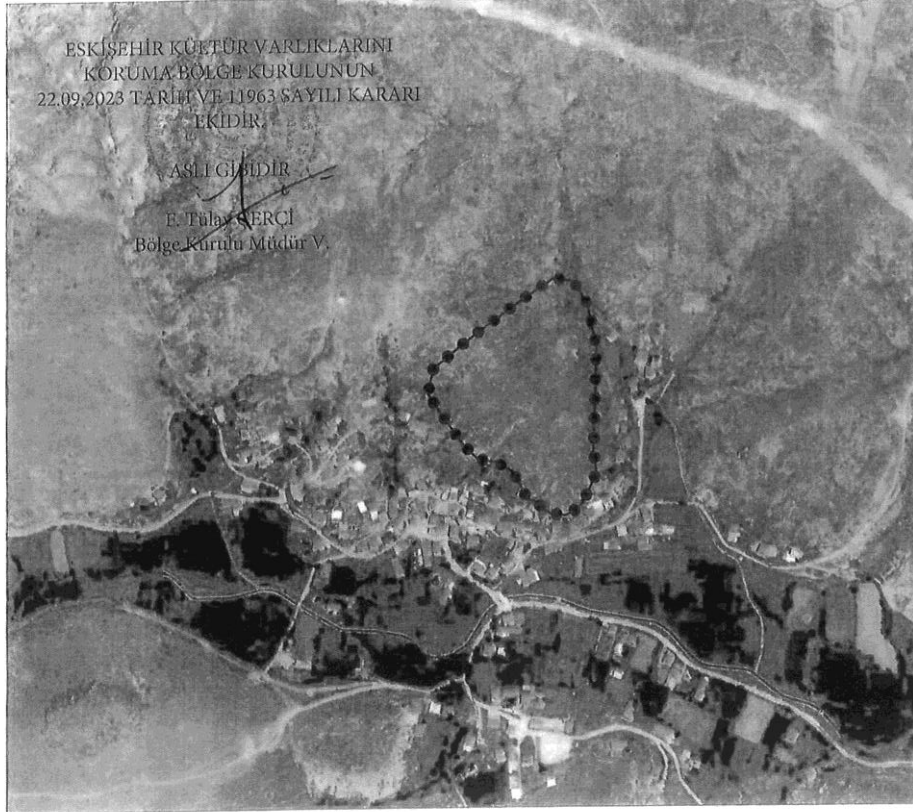

İl	: Afyonkarahisar
İlçe	: Şuhut
Köy	: Senir
Pafta	: K24C3
Adı	: Yatıradır Nekropolü
Tür/Derece	: I. (Bir) Derece Arkeolojik Sit
Ölçek	: 1/Kroki
	: I. (Bir) Derece Sit Sınırı

I. (Bir) Derece Sit Sınırı Koordinat Listesi

ED50-6° DOM36

Nokta No	Y	X
1	279293.320	426170.262
2	279300.853	426209.159
3	279304.348	426204.489
4	279410.056	426292.589
5	279495.607	426333.222
6	279481.560	426320.313
7	279499.052	426290.911
8	279512.191	426234.991
9	279508.814	426319.087
10	279512.460	426292.394
11	279484.340	426334.538
12	279491.106	426302.852
13	279471.246	426319.643
14	279454.263	426321.847
15	279447.300	426324.832
16	279436.157	426335.475
17	279422.548	426341.322
18	279411.378	426354.025
19	279401.540	426377.804
20	279382.322	426388.738
21	279359.676	4264091.462
22	279338.307	426312.338

ED50-3° DOM30

Nokta No	Y	X
1	540608.332	426047.640
2	540814.787	426090.760
3	540857.039	426170.469
4	540621.191	426170.769
5	540665.010	426199.712
6	540891.729	426199.735
7	541011.001	426198.853
8	541026.133	426191.443
9	541026.126	426679.554
10	541030.737	426691.002
11	541013.890	4266812.640
12	541000.089	426650.471
13	540981.241	426679.943
14	540974.190	426379.590
15	540967.232	426401.349
16	540955.000	426911.619
17	540941.208	426981.917
18	540928.908	426939.344
19	540919.094	426952.888
20	540906.126	426963.027
21	540877.408	426995.071
22	540855.371	426989.290

AFYONKARAHİSAR İLİ, ŞUHUT İLÇESİ,
SENİR KÖYÜ YATIRARDI NEKROPOLÜ
..... I.(BİR) DERECE ARKEOLOJİK SİT SINIRI

Ek

144

İLİ : AFYONKARAHİSAR
İLÇESİ : ŞUHUT
KÖYÜ : SENİR

Arsa	Panxel
101	76 82 88 145 146
157	1 2 3

ESKİŞEHİR KÜLTÜR VARLIKLARINI
KORUMA BÖLGE KURULUNUN
22.09.2023 TARİH VE 11963 SAYILI KARARI
EKİDİR.

[Signature]
M. Tülay CERÇİ
Bölge Kültür Müdürü V.

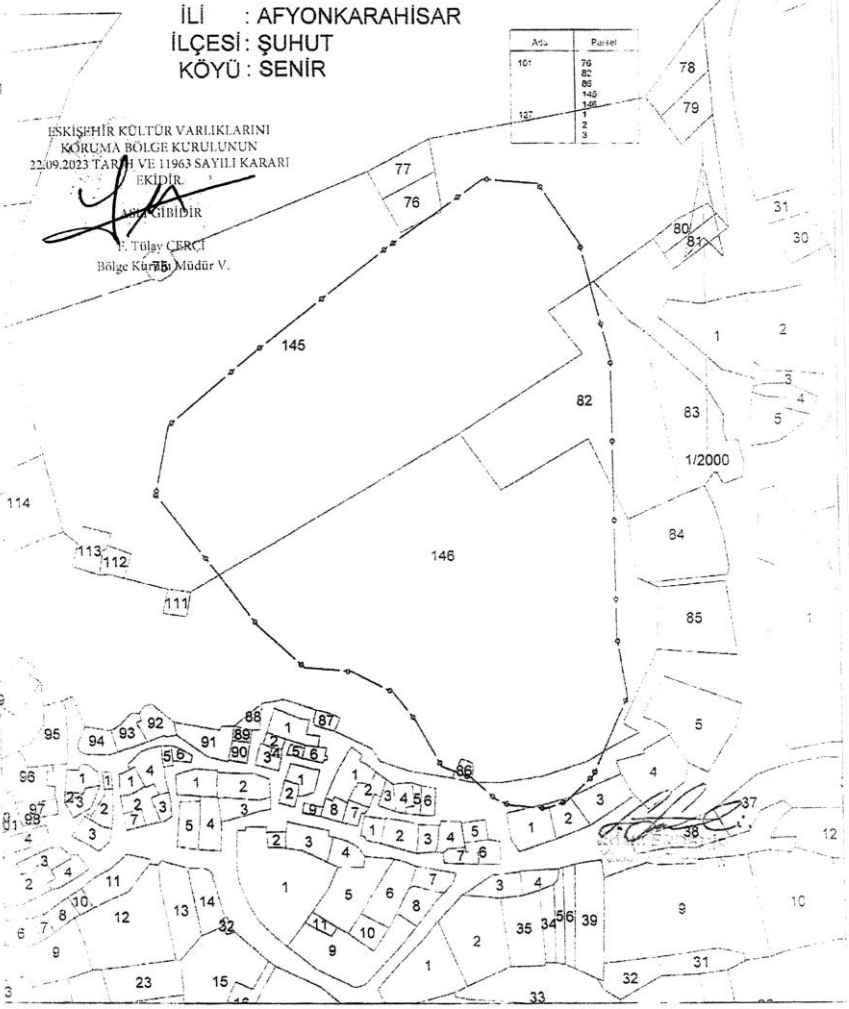

10196/1-1

KARAR

26.06.405

Toplantı Tarihi ve no: 20.09.2023-447

Toplantı Yeri

Karar Tarihi ve no : 20.09.2023-11921

ESKİŐEHİR

Eskiőehir ili Sivrihisar ilçesi, Benlikuyu Mahallesiinde yapılması planlandıđı bildirilen Güneő Enerji Santrali Projesine esas olmak üzere 2863 sayılı Kanun kapsamında kurum görüşlerinin bildirilmesinin istendiđi Çevresel Etki Deđerlendirmesi, İzin ve Denetim Genel Müdürlüđünün 24.07.2023 tarih, 6945926 sayılı yazısı dođrultusunda Kurul Müdürlüđü uzmanlarınca yapılan incelemeler sonucunda Benlikuyu Mahallesi sınırları içerisinde tespit edilen arkeolojik alanın Benlikuyu Höyük, Antik Yerleşim ve Yörük Mezarlıđı I. (Bir) Derece Arkeolojik Sitinin devamı niteliđinde olduđunun ve söz konusu Sit sınırlarının güncellenmesine ilişkin hazırlanan belgelerin iletildiđi Kurul Müdürlüđü uzmanlarının 03.08.2023 tarih, 2187180 sayılı yerinde inceleme raporu, kurum görüşlerinin ve kadastral verilerin istendiđi Kurul Müdürlüđünün 04.08.2023 tarih, 4056304 sayılı yazısı; sit sınırlarının işaretlendiđi kadastral krokinin iletildiđi Eskiőehir Kadastro Müdürlüđünün 22.08.2023 tarih, 9771981 sayılı yazısı, kurum görüşlerinin iletildiđi yazılar, 07.09.2023 tarih ve 2242008 sayılı dosya inceleme raporu okundu, öneri sit sınırı krokileri, tescil fiői, fotođrafları ve dosyası incelendi, yapılan görüşmeler sonucunda;

Eskiőehir Sivrihisar ilçesi, Benlikuyu Mahallesiinde tespit edilen ve 2863 Kanun'un 6. Maddesi kapsamında korunması gerekli kültür varlıklarından olan alanın 26.09.2012 tarih, 861 sayılı kararımız ile tescilli Benlikuyu Höyük, Antik Yerleşim ve Yörük Mezarlıđı I. (Bir) Derece Arkeolojik Sitinin devamı niteliđinde olduđu anlaşıldıđından söz konusu Sit sınırlarının ekli krokilerde belirlendiđi őekliyle güncellenmesine, hazırlanan tescil fiői, koordinatlı sit sınırı krokisi ve sit sınırlarının aktarıldıđı kadastral krokinin uygun olduđuna, söz konusu alanda Kültür Varlıklarını Koruma Yüksek Kurulu'nun Arkeolojik Sitler, Koruma ve Kullanma Koőullarına ilişkin 05.11.1999 tarih, 658 sayılı İlke Kararı'nda yer alan I. (Bir) Derece Arkeolojik Sitlerle ilgili hükümlerin geçerli olduđuna ve bu hükümlerin geçiş dönemi koruma esasları ve kullanma koőulları olarak belirlenmesine; sit sınırları içerisinde Kurulumuzdan izinsiz herhangi bir fiziki ve inőai müdahalede bulunulmamasına karar verildi.

KOORDİNATLI ARK. OLOJİK SİT SINIRI KROKİSİ



ESKİŞEHİR KÜLTÜR VARLIKLARINI
KORUMA BÖLGE KURULUMUNUN
20.09.2023 TARİHİNDE ALINAN YILLIK KARARI
EKİDİ

Y. TULAY ÇERÇİ

E. Tulay ÇERÇİ
Bölge Kurulu Müdürü V.

İli	: Eskişehir
İlçe	: Sivrihisar
Köy	: Benlikuyu
Pafta	: J26C2
Adı	: Benlikuyu Höyük, Antik Yerleşimi ve Yörük Mezarlığı
Tür/Derece	: I. (Bir) Derece Arkeolojik Sit
Ölçek	: 1/Kroki
	: I. (Bir) Derece Ark. Sit Sınırı

I. (Bir) Derece Arkeolojik Sit Sınırı
Koordinat Listesi

ED50-6° DOM36

Nokta No	Y	X
1	363211.226	434014.476
2	363201.209	434016.539
3	362955.900	434005.132
4	362882.988	434027.684
5	36262.226	434039.449
6	362884.783	434052.783
7	362900.081	434050.757
8	363130.180	434044.546
9	362175.641	434047.716
10	363225.229	434053.049
11	363319.382	434058.641
12	363391.392	434070.413
13	363470.472	434050.893
14	363586.077	434058.189
15	363644.625	434053.175
16	363640.481	434058.077
17	363583.647	434057.030
18	363338.074	434018.536

ED50-3° DOM30

Nokta No	Y	X
1	022327.702	434150.946
2	022177.661	434110.038
3	022670.779	434163.141
4	021917.871	434170.086
5	021966.526	434184.208
6	021965.132	434187.688
7	022068.087	434189.017
8	022231.110	434196.244
9	022278.457	434182.918
10	022311.379	434203.839
11	022417.401	434208.681
12	022489.389	434207.738
13	022648.611	4342074.636
14	022654.603	434206.5181
15	022744.046	4342013.696
16	022910.426	4341670.451
17	022868.618	4341568.876
18	022495.191	4341519.226

Benlikuyu

Bk-1

ESKİŞEHİR, SIVRIHİSAR II ÇEŞİ, BENLİKUYU MAHALLESİ
BENLİKUYU HÖYÜK, ANTİK YERLEŞİM VE YÖRÜK
MEZARLIĞI
..... I.(BİR) DERECE ARKEOLOJİK SİT SINIRI

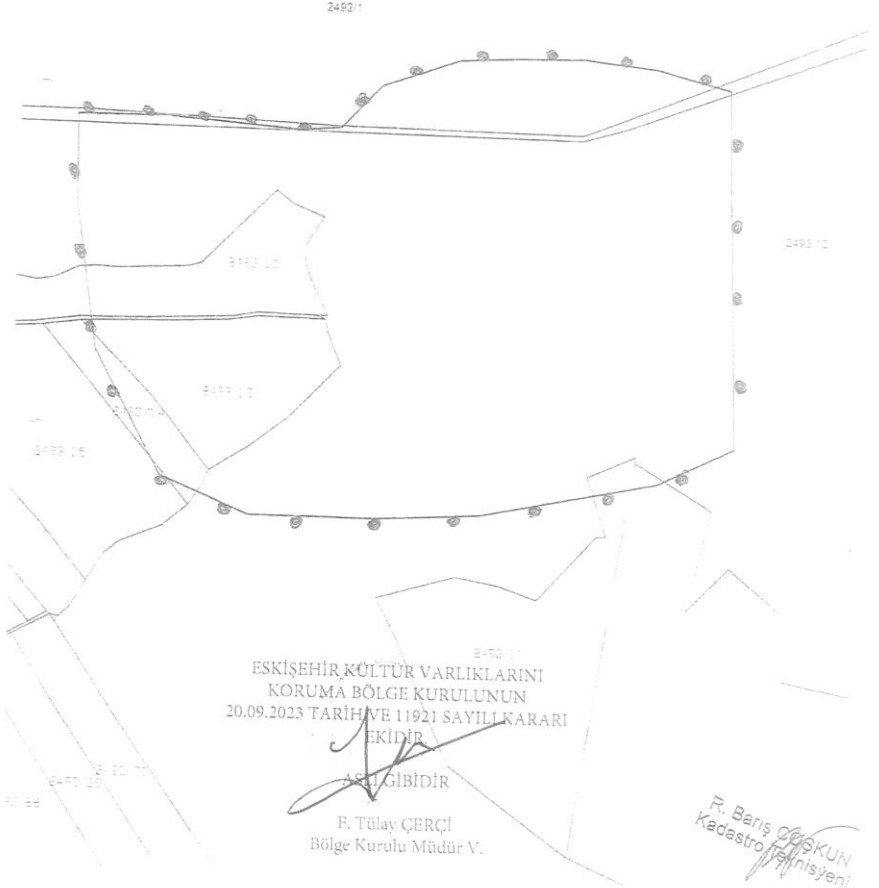

ESKİŞEHİR KÜLTÜR VARLIKLARINI
KORUMA BÖLGE KURULUNUN
20.09.2023 TARİHİNDE 11921 SAYILI KARARI
EKİDİR

AŞLI GİBİDİR

F. Tülay ÇERÇİ
Bölge Kurulu Müdür V.

R. Barış ÇAKIRKUN
Kadastro Mühürsüzü

10197/1-1

Kltr ve Turizm Bakanlıđından:

ESKİŐEHİR KLTR VARLIKLARINI KORUMA BLGE KURULU

KARAR

03.10.360

Toplantı Tarih ve no: 22.09.2023-449

Karar Tarih ve no : 22.09.2023-11964

Toplantı Yeri
ESKİŐEHİR

Afyonkarahisar ili, Őuhut ilesi, Koyatađı Kynde mlkiyeti hazineye ait arazilerinin satıŐ ve kiralanmasına esas Mze Mdrlđ uzmanlarınca yapılan incelemelerde korunması gerekli taŐınmaz kltr varlıđına rastlandıđının bildirildiđi Afyonkarahisar Valiliđinin (il Kltr ve Turizm Mdrlđ) 11.07.2023 tarihli ve 3656452 sayılı yazısı dođrultusunda Kurul Mdrlđ uzmanları tarafından tespit edilen korunması gerekli taŐınmaz kltr varlıđı niteliđindeki alanın 2863 sayılı kanun kapsamında tesciline iliŐkin hazırlanan belgelerin deđerlendirilmesinin istendiđi Kurul Mdrlđ uzmanlarının 18.07.2023 tarih ve 2155136 sayılı raporu ve ekleri, faaliyeti etkilenen kurum grŐlerinin istendiđi Kurul Mdrlđnn 19.07.2023 tarih ve 3994847 sayılı yazısı, kurum grŐnn iletildiđi yazılar, Kadastro Mdrlđnn 17.08.2023 tarih 2208530 sayılı yazısı ile 15.09.2023 tarih, 2257964 sayılı dosya inceleme raporu okundu, tescil fiŐi, koordinatlı sit sınırı krokisi, sit sınırlarının iŐaretlendiđi kadastral kroki, fotođrafları ve dosyası incelendi, yapılan grŐmeler sonunda;

Afyonkarahisar ili, Őuhut ilesi, Koyatađı ky sınırları ierisinde tespit edilen ve 2863 sayılı Kanunun 6. Maddesi kapsamında korunması gerekli kltr varlıklarından olan alanın "Emir Seyit Mevkii Kaya Mekm I" adıyla I.(Bir) Derece Arkeolojik Sit alanı olarak tesciline, hazırlanan tescil fiŐi, koordinatlı sit sınırı krokisi ve sit sınırlarının aktarıldıđı kadastral krokinin uygun olduđuna; sz konusu alanda Kltr Varlıklarını Koruma Yksek Kurulunun Arkeolojik Sitler, Koruma ve Kullanma KoŐullarına iliŐkin 05.11.1999 tarih ve 658 sayılı İlke Kararının ilgili hkmlerin geerli olduđuna ve bu hkmlerin geiŐ dnemi koruma esasları ve kullanma koŐulları olarak belirlenmesine, alanda Kurulumuzdan izinsiz herhangi bir fiziki ve inŐai mdahalede bulunulmamasına karar verildi.

KOORDİNATLI ARKEOLOJİK SİT SINIRI KROKİSİ



ESKİŞEHİR KÜLTÜR VARLIKLARINI
KORUMA BÖLGE KURULUNUN
22.09.2023 TARİH VE 11964 SAYILI
KARARI
EKİDİR.
ASLİ GİBİDİR.
E. Tula ÇERÇİ
Bölge Kurulu Müdürü V.

İl	Afyonkarahisar
İlçe	Şuhut
Mah.	Dadağ
Pafta	K24-C3
Adı	Emir Seyit Mevki Kaya Mekanı - I
Tür/Derece	I.(Bir) Der. Arkeolojik Sit
Ölçek	1/Kroki
.....	I. (Bir) Der. Ark. Sit Sınırı

I.(Bir) Derece Sit Sınırı
Kordinat Listesi

ED50-6° DOM33

Nokta No	Y	X
8	280286.57	4273884.67
9	280297.46	4273883.44
10	280303.06	4273875.31
11	280276.22	4273871.74
12	280304.40	4273863.69
13	280277.74	4273857.44
14	280287.05	4273850.43
15	280295.86	4273849.49

ED50-3° DOM30

Nokta No	Y	X
8	541614.57	4272684.42
9	541625.48	4272683.55
10	541631.35	4272675.61
11	541604.65	4272671.17
12	541633.07	4272664.05
13	541606.64	4272656.92
14	541616.17	4272650.23
15	541625.00	4272649.57

22

İLİ : AFYONKARAHİSAR
İLÇESİ: ŞUHUT
KÖYÜ : KOÇYATAĞI

AFYONKARAHİSAR İLİ, ŞUHUT İLÇESİ,
KOÇYATAĞI KÖYÜ EMİR SEYİT MEVKİİ KAYA MEKANI I
..... I.(BİR) DERECE ARKEOLOJİK SİT SINIRI

31

33

32

34

10

1/2000

Ada	Parsel
319	34

Erhan ERDEMİR
Kadastro Teknikeri

ESKİŞEHİR KÜLTÜR VARLIKLARINI
KORUMA BÖLGE KURULUNUN
22.09.2023 TARİH VE 11964 SAYILI KARARI
BİRİNCİ BÖLÜMÜNE GÖRE
TAKİDİR.

57

SİT ALIĞI BİRDİR

Tülay ÇERÇİ
Bölge Kurulu Müdürü V.

58

10198/1-1

Kltr ve Turizm Bakanlıđından:

ESKİŐEHİR KLTR VARLIKLARINI KORUMA BLGE KURULU

KARAR

03.10.361

Toplantı Yeri
ESKİŐEHİR

Toplantı Tarih ve no: 22.09.2023-449

Karar Tarih ve no : 22.09.2023-11965

Afyonkarahisar ili, Őuhut ilesi, Koyatađı Kynde mlkiyeti hazineye ait arazilerinin satıŐ ve kiralınmasına esas Mze Mdrlđ uzmanlarınca yapılan incelemelerde korunması gerekli taŐınmaz kltr varlıđına rastlandıđının bildirildiđi Afyonkarahisar Valiliđinin (İl Kltr ve Turizm Mdrlđ) 11.07.2023 tarihli ve 3656452 sayılı yazısı dođrultusunda Kurul Mdrlđ uzmanları tarafından tespit edilen korunması gerekli taŐınmaz kltr varlıđı niteliđindeki alanın 2863 sayılı kanun kapsamında tesciline iliŐkin hazırlanan belgelerin deđerlendirilmesinin istendiđi Kurul Mdrlđ uzmanlarının 18.07.2023 tarih ve 2155148 sayılı raporu ve ekleri, faaliyeti etkilenen kurum grŐlerinin istendiđi Kurul Mdrlđnn 19.07.2023 tarih ve 3994845 sayılı yazısı, kurum grŐnn iletildiđi yazılar, Kadastro Mdrlđnn 17.08.2023 tarih ve 2208528 sayılı yazısı ile 15.09.2023 tarih, 2257947 sayılı dosya inceleme raporu okundu, tescil fiŐi, koordinatlı sit sınırı krokisi, sit sınırlarının iŐaretlendiđi kadastral kroki, fotođrafları ve dosyası incelendi, yapılan grŐmeler sonunda;

Afyonkarahisar ili, Őuhut ilesi, Koyatađı ky sınırları ierisinde tespit edilen ve 2863 sayılı Kanunun 6. Maddesi kapsamında korunması gerekli kltr varlıklarından olan alanın "Emir Seyit Mevkii Kaya Meknı II" adıyla I.(Bir) Derece Arkeolojik Sit alanı olarak tesciline, hazırlanan tescil fiŐi, koordinatlı sit sınırı krokisi ve sit sınırlarının aktarıldıđı kadastral krokinin uygun olduđuna; sz konusu alanda Kltr Varlıklarını Koruma Yksek Kurulunun Arkeolojik Sitler, Koruma ve Kullanma KoŐullarına iliŐkin 05.11.1999 tarih ve 658 sayılı İlke Kararının ilgili hkmlerin geerli olduđuna ve bu hkmlerin geiŐ dnemi koruma esasları ve kullanma koŐulları olarak belirlenmesine, alanda Kurulumuzdan izinsiz herhangi bir fiziki ve inŐai mdahalede bulunulmamasına karar verildi.

KOORDİNATLI ARKEOLOJİK SİT SINIRI KROKİSİ



EKİŞEHİR KÜLTÜR VARLIKLARINI
KORUMA BÖLGE KURULUNDUN
22.09.2023 TARİH VE 11965 SAYILI KARARI
EKİDİR.

ASLI GİBİDİR

F. TILAV ÇERÇİ

İl	: Akyonkarahisar
İlçe	: Şuhut
Mah.	: Dadak
Pafta	: K24-C3
Adı	: Emir Seyit Mevki Kaya Mekanı - II
Tür/Derece	: I.(Bir) Der. Arkeolojik Sit
Ölçek	: 1/Kroki
*****	: I. (Bir) Der. Ark. Sit Sınırı

I.(Bir) Derece Sit Sınırı
Koordinat Listesi

ED50-6° DOM33

Nokta No	Y	X
1	280166.41	4273749.45
2	280173.45	4273771.91
3	280191.69	4273786.63
4	280202.70	4273776.78
5	280208.31	4273761.06
6	280198.41	4273744.43
7	280181.80	4273732.77

ED50-3° DOM30

Nokta No	Y	X
1	541498.91	4272545.36
2	541805.21	4272588.05
3	541522.59	4272582.36
4	541534.28	4272573.87
5	541540.40	4272556.35
6	541531.06	4272541.40
7	541514.83	4272529.21

İL : AFYONKARAHİSAR
İLÇESİ : ŞUHUT
KÖYÜ : KOÇYATAĞI

AFYONKARAHİSAR İLİ, ŞUHUT İLÇESİ,
KOÇYATAĞI KÖYÜ EMİR SEYİT MEVZİ KAYA MEKANI II
L(BİR) DERECE ARKEOLOJİK SİT SINIRI

Ada	Parsel
319	4
319	1

1/2000

E. Erdemir
Eben ERDEMİR
Kadastro Teknikeri

ESKİŞEHİR KÜLTÜR VARLIKLARINI
KORUMA BÖLGE KURULUNUN
22.09.2023 TARİH VE 11965 SAYILI KARARI

KIDIR
ASLİ GİRDİR

F. Tülay ÇERÇİ
Bölge Kurulu Müdürü V.